

GRÆNAKINN

AFSTÖÐUMYND Mkv. 1:500

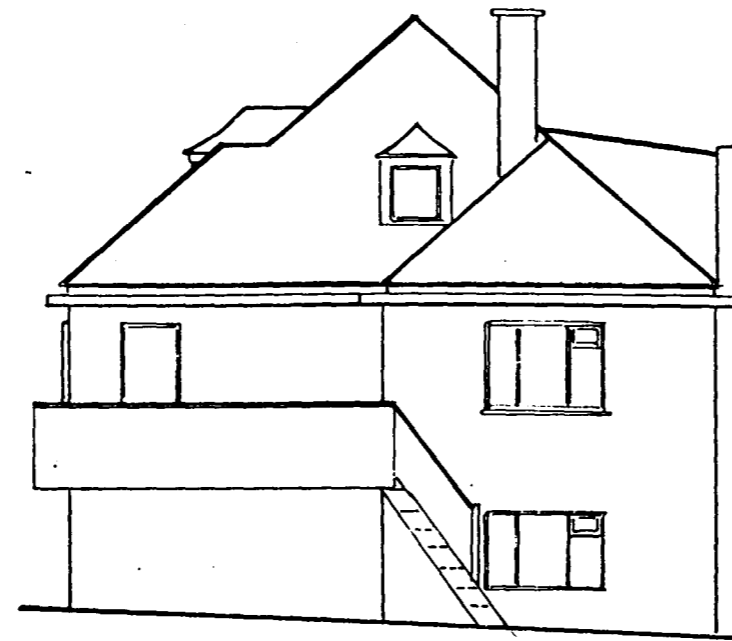

SÚDVESTURHLÍÐ Mkv. 1:100



SÚDAUSTURHLÍÐ Mkv. 1:100



NORÐAUSTURHLÍÐ Mkv. 1:100

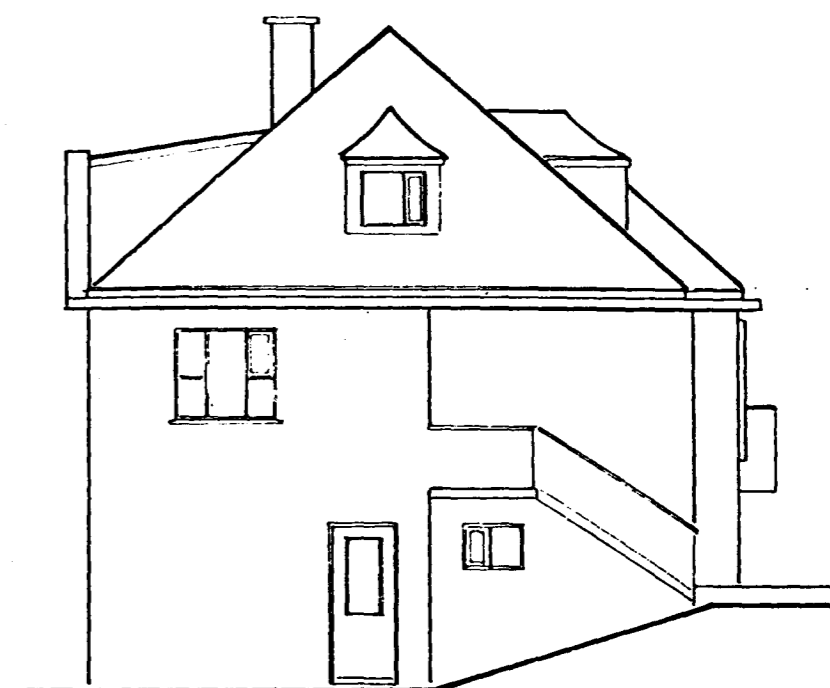

NORÐVESTURHLÍÐ Mkv. 1:100

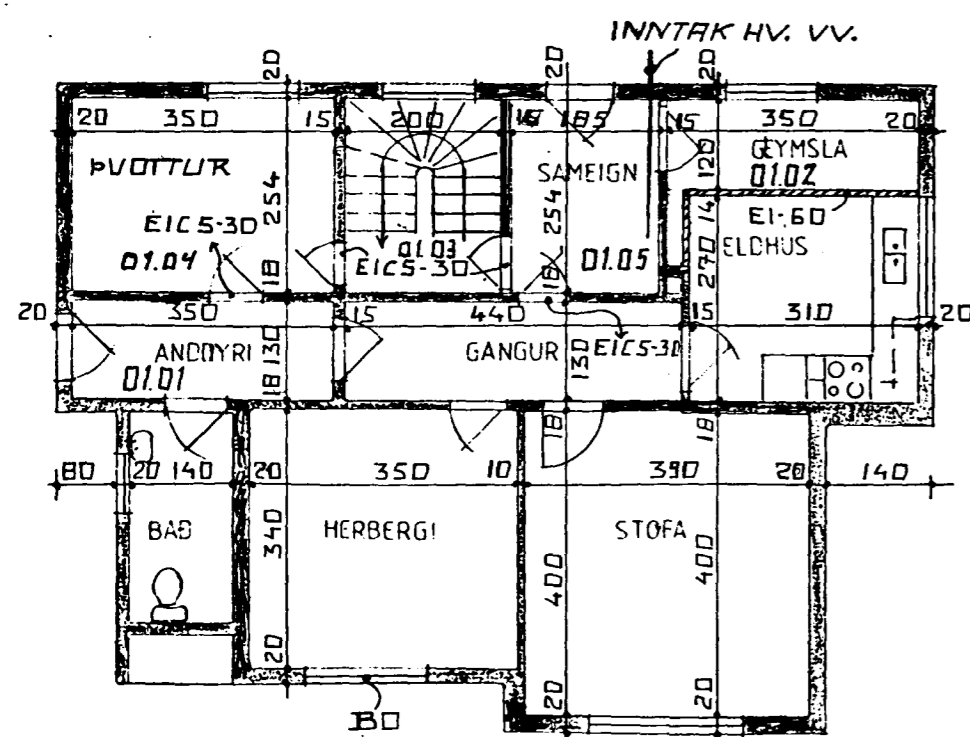

GRUNNMYND 1. HÆÐ Mkv. 1 : 100.

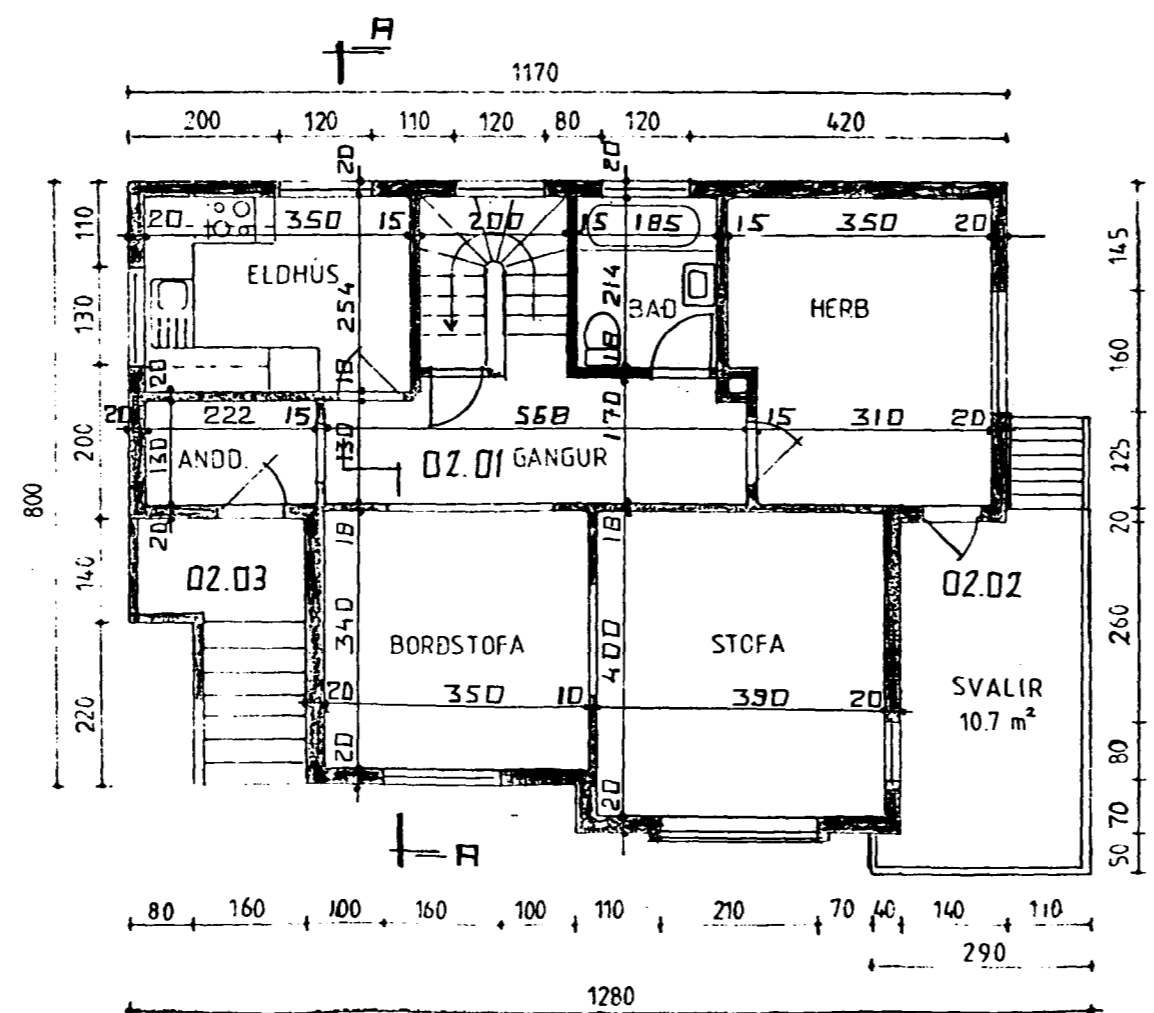

GRUNNMYND 2. HÆÐ Mkv. 1 : 100.

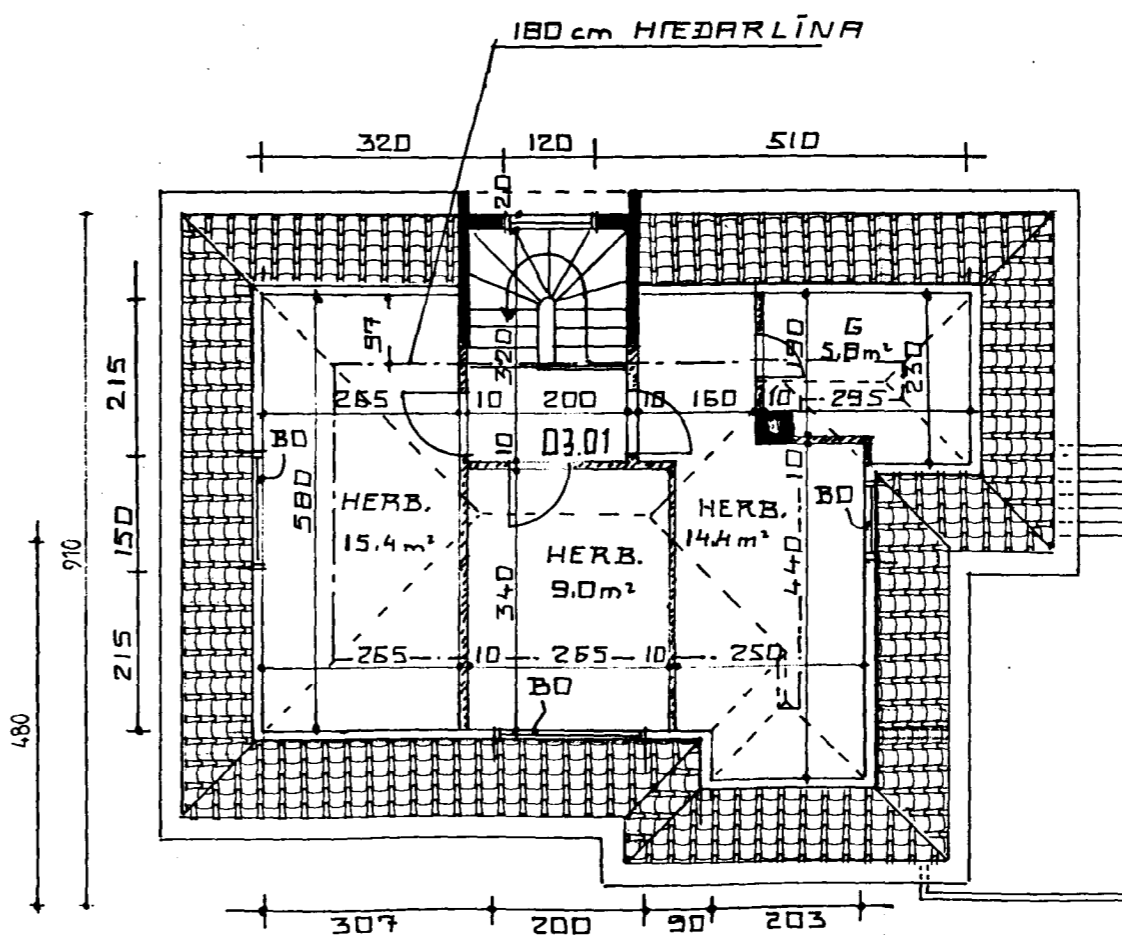

GRUNNMYND RISHÆÐ Mkv. 1 : 100.

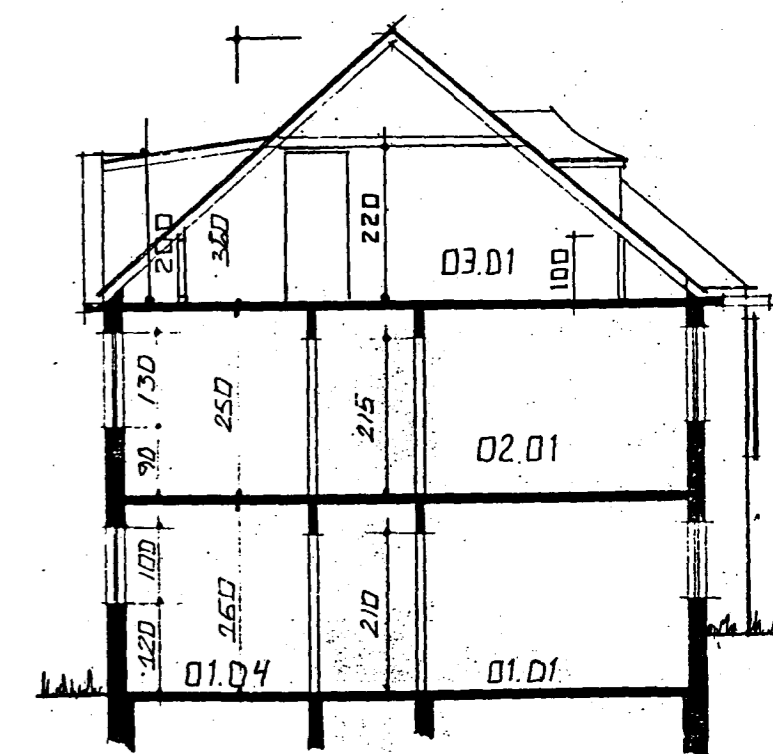

SNIÐ A-A

Inngönguhúðir úr stigagangi að íbúðarrýmum skulu vera EICS-30.
BO merkir hjörgunarop amk. 60 x 120 cm.
Veggir milli íbúðarrýma skulu vera minnst EI-60

Úrbætur eldvarna skv. þessum uppdrætti vinnist
samhlíða eðlilegu viðhaldi matshlutans.

Grænakinn 5 Hafnarfirði
Grunnmynd 1. hæð, 2. hæð og ris, útlit, sniðmynd og afstöðumynd.
Upphaflega hannað af Friðþjófi Sigurðarsyni.
Maí 1953.

Grænakinn 5 Hafnarfirði.
Breyting á skipulagi 1. hæðar, 2. hæðar og rishæðar
og merking vegna eignaskiptayfirlýsingar.
Des. 1998, mkv. 1 : 100, 1 : 500.

Jóhannes Pétursson kt. 010448-3959 FTFÍ. S-567-5107.