

BYGGINGARLÝSING:

UNDIRSTÖÐUR ERU STAÐSTEYPTAR Á BURÐARHÆFUM-JARÐVEGI.
BOTNPLATA ER STAÐSTEYPT VÉLSLÍPUD MED HALLA AD
GÖLFNIDURFÖLLUM
BURÐARVIRKI HÖSSINS ERU STÁLRAMMAR C/C 5,2 M
ÖTVEGGIR HÖSSINS ERU: FYRSTI 1,5 M 20 SM STAÐSTEYPTIR VEGGIR
ÞAR AD OFAN: LANGBÖND ÖR 50x200 MM FURU BITUM KLÆDDIR AD
UTAN MED LITUDUM STÁLPLÖTUM.
VEGGIR EINANGRIST MED 10 SM STEINULL OG KLÆDDIR AD INNAN MED
LITUDU STÁLPLÖTUM
ÞAK: LANGBÖND ÖR 50x200 MM FURU KLÆDDIR AD UTAN OG INNAN MED
LITUDUM STÁLPLÖTUM, EINANGRIST MED 15 SM STEINULL
SKRIFSTOFU HLUTI HÖSSINS EINANGRIST FRÁ ÖÐRUM HLUTA HÖSSINS,
ÞANNIG AD EININGIN VEGGIR/LOFT MYNDI MINNST B-60 EYINGU.
ALLIR SÝNILEGIR HLUTAR STÁLBURÐARVIRKIS SKULU MÁLAÐIR MED
ELDVARNARMÁLNINGU ÞANNIG AD TRYGGT SE 60 MÍNÖTNA BRUNAPÖL
REYKLOSUN: ÞRÖÐ STYKKI AÜDBRENNANLEGIR ÞAKGLUGGAR 100x100 SM
FYLGAJA SKAL FYRIRMÁLUM SLÖKKVILIDSSTJÖRA UM FRÁGANG OG
STAÐSETNINGU ELDVARNARBÖNADAR.
LR. TAKNAR LOFTRÆSTIST.
GN. TAKNAR GÖLFNIDURFÖLL.
BSL. TAKNAR BRUNASLANGA.

Við endurmælingu á lóð kom í ljós að fjárlægd húss frá Hvaleyrarbraut er 8,99 m. en ekki 10,0 m. eins og gert var ráð fyrir í upphafi.

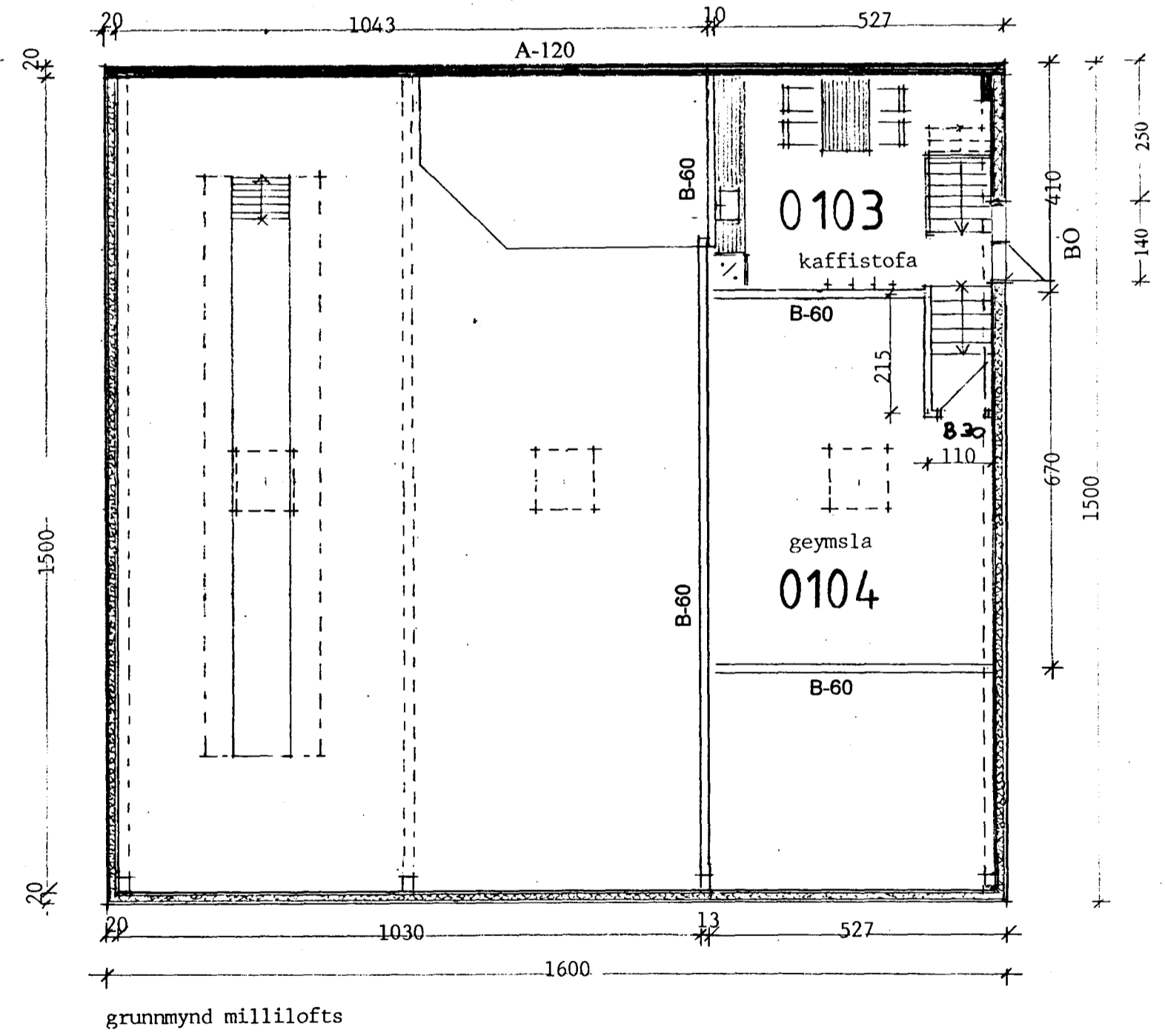
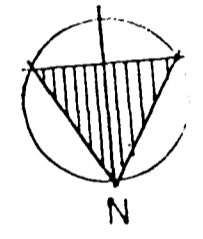

Við gerð uppráttarins var stuðs við teikningu Sigurðar Þorvarðarsonar sem samp. var í bygginganefnd Hafnarfjarðar dags. 1. des. 1988.

STAÐUR	Grandatröð 2	DAGS.	20.01.98
EFNI	Grunnmyndir	KVARÐI	1/100
		NR.	10
HÖNNUN	Kristján Þórarinnsson B.F.Í. S. 565-2295 & 899-2944		