

Við endurmælingu á lóð kom í ljós að fjárlægd húss frá Hvaleyrarbraut er 8,99 m. en ekki 10,0 m. eins og gert var ráð fyrir í upphafi.

BYGGINGARLÝSING:

UNDIRSTÖÐUR ERU STAÐSTEYPTAR Á BURDARHAFUM-JARÐVEGI. BOTNPLATA ER STAÐSTEYPT VELSLÍPUÐ MED HALLA AD GÖLFNIDURFÖLLUM. BURDARVIRKI HÖSSINS ERU STÁLRAMMAR C/C 5,2 M. ÖTVEGGIR HÖSSINS ERU: FYRSTI 1,5 M 20 SM STAÐSTEYPTIR VEGGIR ÞAR AD OFAN: LANGBÖND ÖR 50x200 MM FURU BITUM KLÆDDIR AD UTAN MED LITUDUM STÁLPLÖTUM. VEGGIR EINANGRIST MED 10 SM STEINULL OG KLÆDDIR AD INNAN MED LITUDU STÁLPLÖTUM. ÞAK: LANGBÖND ÖR 50x200 MM FURU KLÆDDIR AD UTAN OG INNAN MED LITUDUM STÁLPLÖTUM, EINANGRIST MED 15 SM STEINULL. SKRIFSTOFU HLUTI HÖSSINS EINANGRIST FRÁ ÖÐRUM HLUTA HÖSSINS, ÞANNIG AD EININGIN VEGGIR/LOFT MYNDI MINNST B-60 EININGU. ALLIR SÝNILEGIR HLUTAR STÁLBURDARVIRKIS SKULU MÁLAÐIR MED ELDVARNARMÁLNINGU ÞANNIG AD TRYGGT SE 60 MINOTNA BRUNADÖL REYKLOSUN: ÞRÖÐ STYKKI AUBRENNANLEGIR ÞAKGLUGGAR 100x100 SM FYLGJA SKAL FYRIRMÁLUM SLÖKKVILIDSSTJÓRA UM FRAGANG OG STAÐSETNINGU ELDVARNARBÖNDAR. LR. TAKNAR LOFTRÆSTIST. GN. TAKNAR GÖLFNIDURFALL. BSL. TAKNAR BRUNASLANGA.

Gh 27/1'98
 HEILBRIGÐISEFTIRLITS
 HAFNARFJARÐARSVÆÐIS
 Heilsugæslustöðinni Sólvangi
 Pósthólf 440 - 222 Hafnarfjörður
 Sími 565 2600
 Kall Sigjónsson.

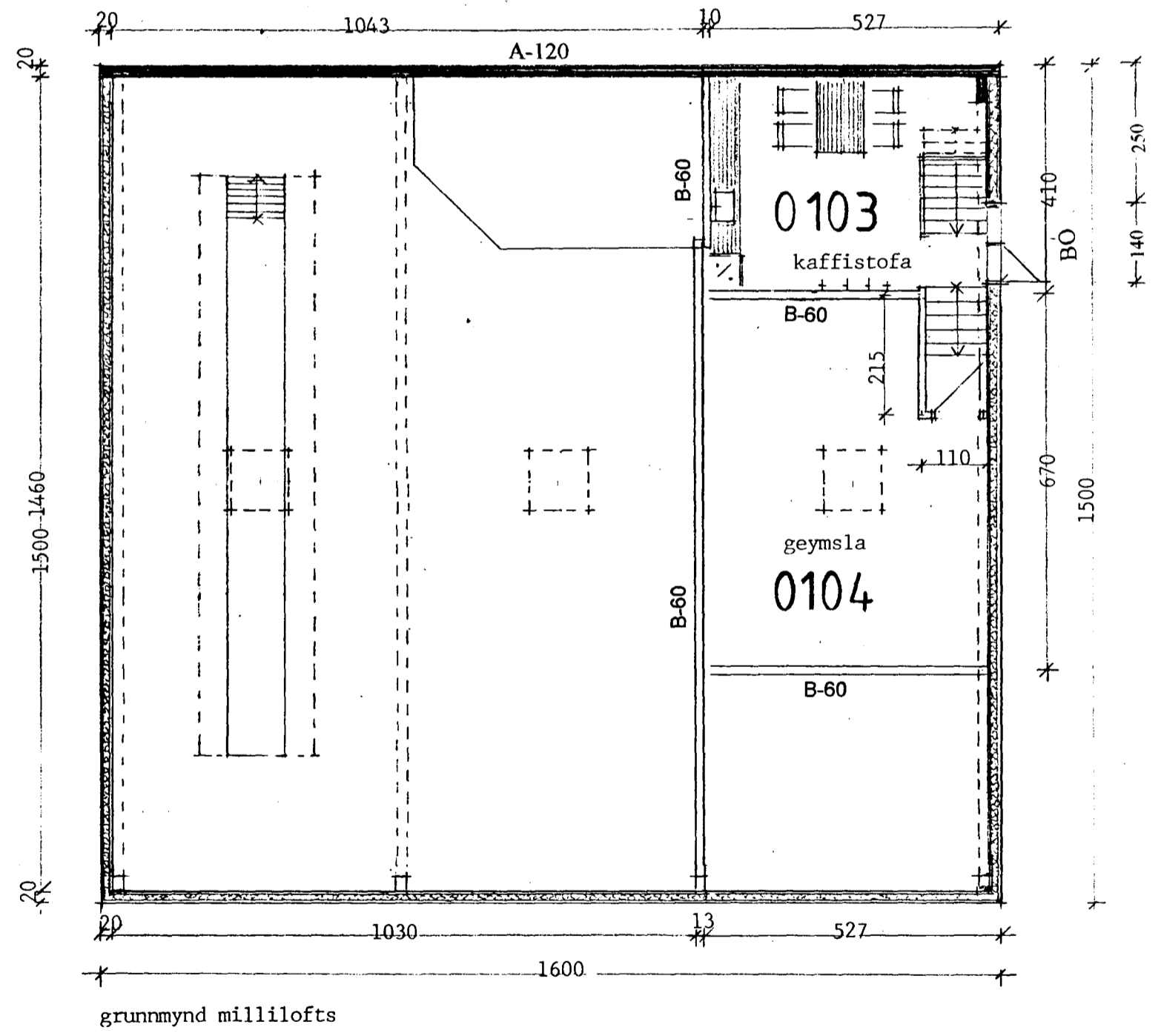
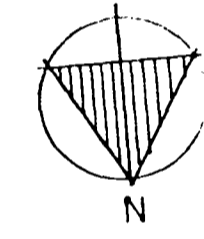

Við gerð uppráttarins var stuðs við teikningu Sigurðar Þorvaldssonar sem samþ. var í bygginganefnd Hafnarfjarðar dags. 1. des. 1988.

STAÐUR	Grandatröð 2	DAGS.	20,01,98
EFNI	Grunnmyndir	KVARÐI	1/100
		NR.	10
HÖNNUN	Kristján Þórarinnsson B.F.I. S-565-2295 & 899-2944		