

BURDARGRINDUR HÚSSINS ERU ÚR STÁLI (LOFTBITAR MED SÚLUM). ÚTVEGGJAGRIND ER ÚR 2X9" MED KROSSVIÐSKLÆÐNINGU. KLÆÐNING ÞAKS ER MED BORDAKLÆÐNINGU 25X150MM. EINANGRUN ÚTVEGGJA ER 100MM STEINULL MED RAKAVARNARLAGI. EINANGRUN ÞAKS ER 180MM ÞAKULL MED ÁFÖSTU VINDVARNARLAGI OG RAKAVÖRN. INNVEGGJA OG LOFTAKLÆÐNING ER ÚR EFNI Í FLOKKI 1. YTRABYRÐI HÚSSINS ER KLÆTT MED LIGGJANDI PRÓFÍLJÁRNI OG BÁRUÐU ÞAKJÁRNI. BOTNPLATA OG SÖKKLAR ERU STEYPTIR OG EINANGRAÐIR MED 75MM PLASTEINANGRUN. GLUGGA OG HURÐAKARMAR ERU ÚR GAGNVÖRÐU TIMBRI. TVÖFALT EINANGRUNARGLER ER Í GLUGGUM. KÓLNUNARTÖLUR HÚSSINS SKULU UPPFYLLA KRÖFUR BYGGIONGARREGLUGERÐAR.

	FLATARMÁL	RÚMMÁL
ADALGÓLF	402,37M2	
EFRAGÓLF	155,08M2	
SAMTALS	557,45M2	2.351.82M3
LÓÐARSTÆRÐ	1054,00M2	
NÝTINGARHLUTFALL	0,53	
BÍLASTÆÐI	10	

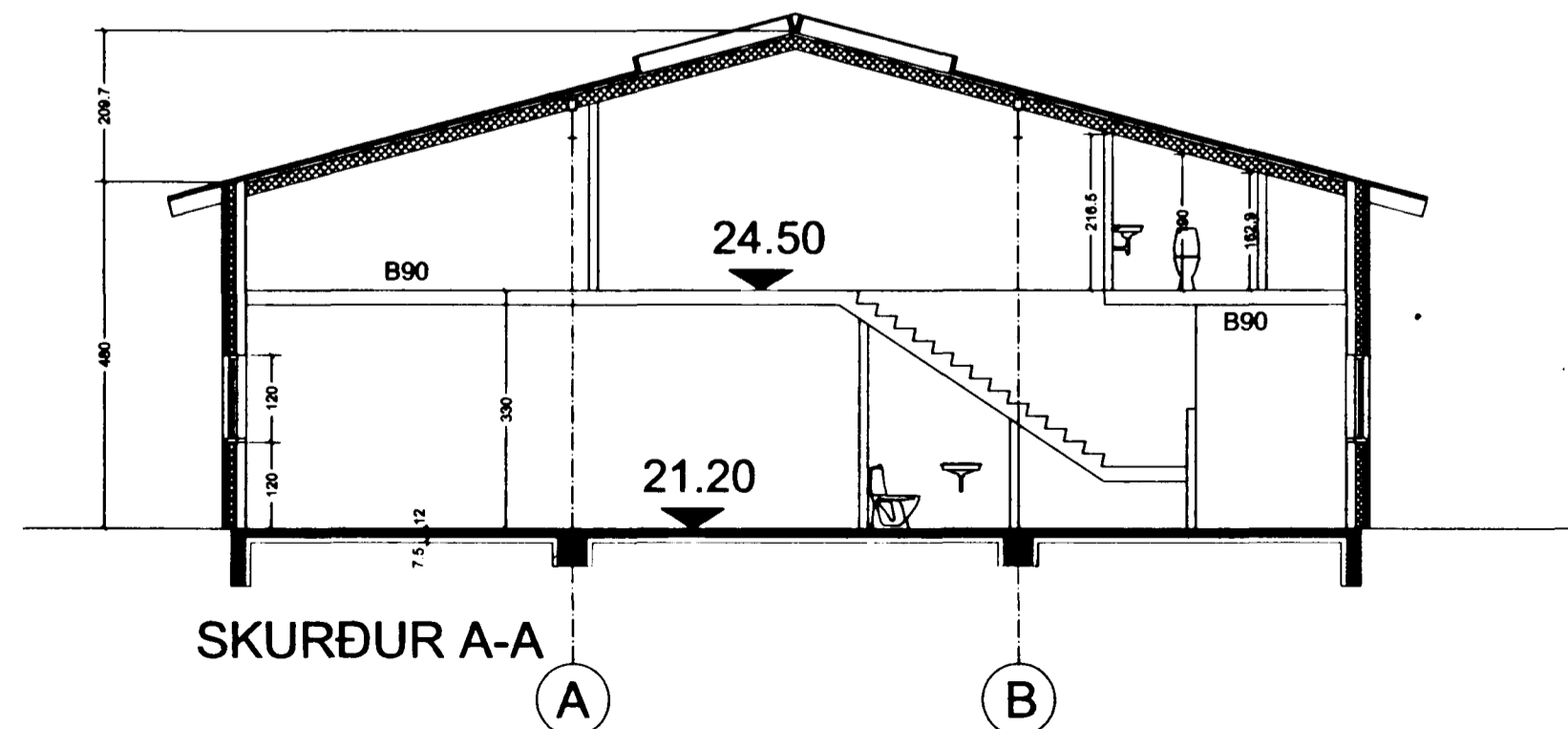

SKURÐUR A-A



TEIKNISTOFAN SMÍÐJUVEGI 11
200 KÓPAVOGI
S: 564 2255 FAX: 564 4681

Verkefni	GRNADATRÖÐ 3	Mkv.	1:100
Verkhúti	2. HÆÐ- SKURÐUR A-A	Dags.	05-05-98
Hannað	Kristinn Ragnarsson	Bláð nr.	2 af 7
Teiknað	Carlos Núñez González	Breytt	02-07-98