

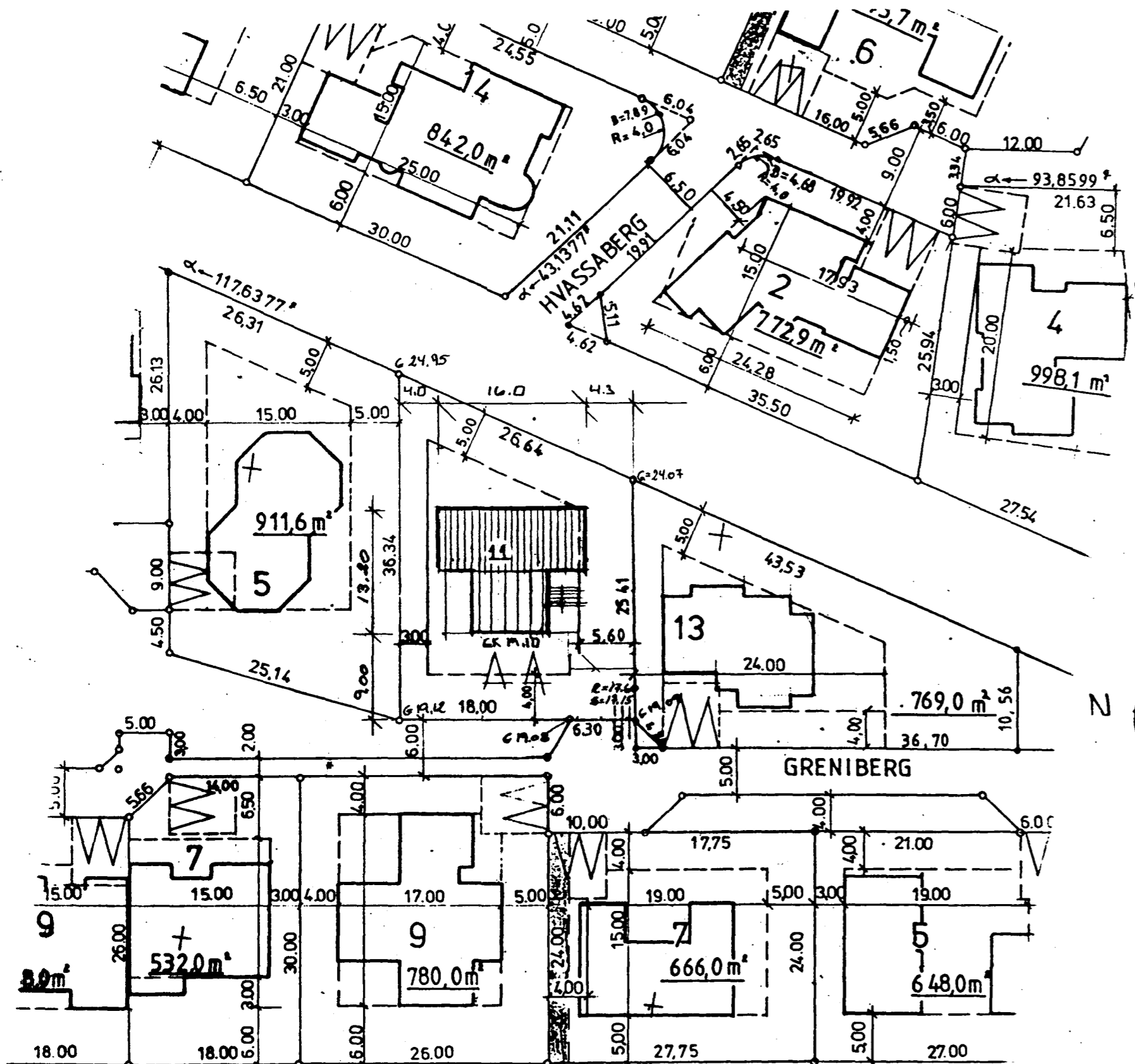

KJP

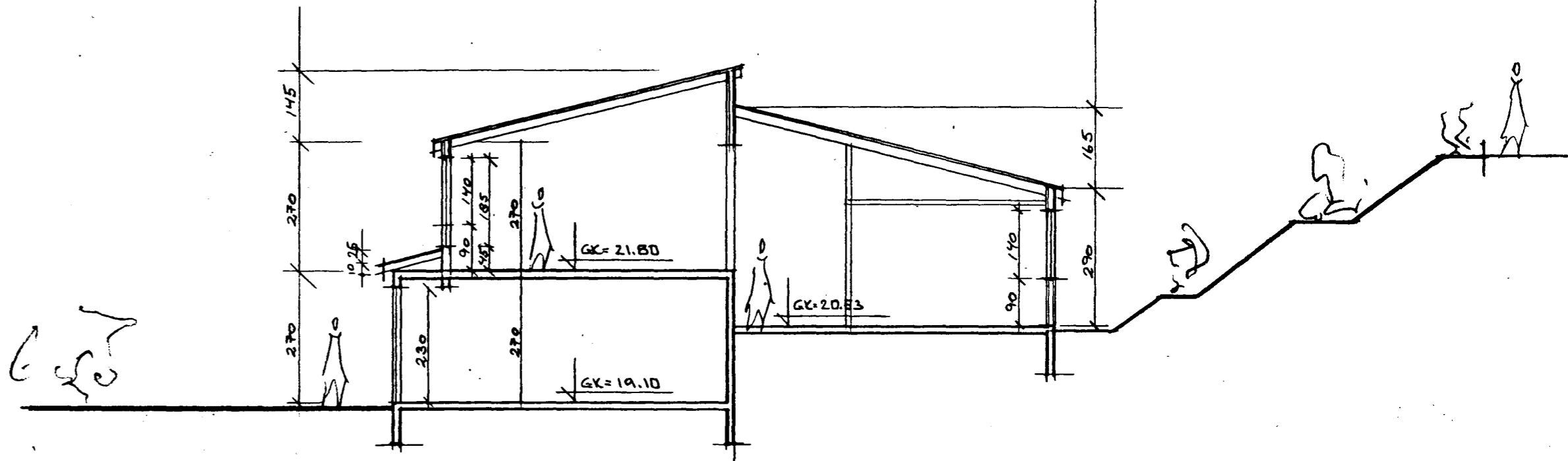

AFSTÖÐUMYND M=1:500



SNÍÐ A-A M=1:100

Byggingalýsing:

Sökkjar eru staðsteyptir á hefðbundinn hátt, einangraðir og pokapússaðir að utan.
Húsið sjálft er byggt upp á timburgrind 50x125mm, 12mm tex, 34x50mm grind.
Útveggjaklæðning úr steni.
Að innan: 100mm steinull, rakavörn, 34x50mm grind, 16mm spónaplasta.
Þak hússins er byggt upp á hefðbundin máta, þ.e. sperrur, steinullareinangrun, þorðaklæðning, þakpappi og bárujárnsklæðning.
Einargrunn skal vera samkv. ÍST 66.
Lítaval á byggingunni að utan skal vera í samráði við hönnuð.

STÆRÐIR:

	M ²	M ³
Neðri hæð.	56,7	164,5
Efri hæð.	153,7	581,3
Samtals.	210,4	745,8

Stærðir eru brúttó stærðir og botnplata (20cm) reiknaðir með í rúmmáli hússins.

BR. 16.02.97 EFRI HÆÐ GERD UR TIMBERI KLETTI STENI

GRENIBERG NR. 11 HAFNARF		100
EFNI	SNÍÐ / RESTAUMYND	MÁL 1:500 1:100
		DAGS 10.10.96
ERLENDUR ÁDUL HJÓRARISSON BÍ KÚRBERGA		S=555 3860