



Samþykkt þann

26 NOV. 2003

Byggingafulltrúinn í Hafnarfirði  
F.h. Kristján Þórarinnsson

KRF

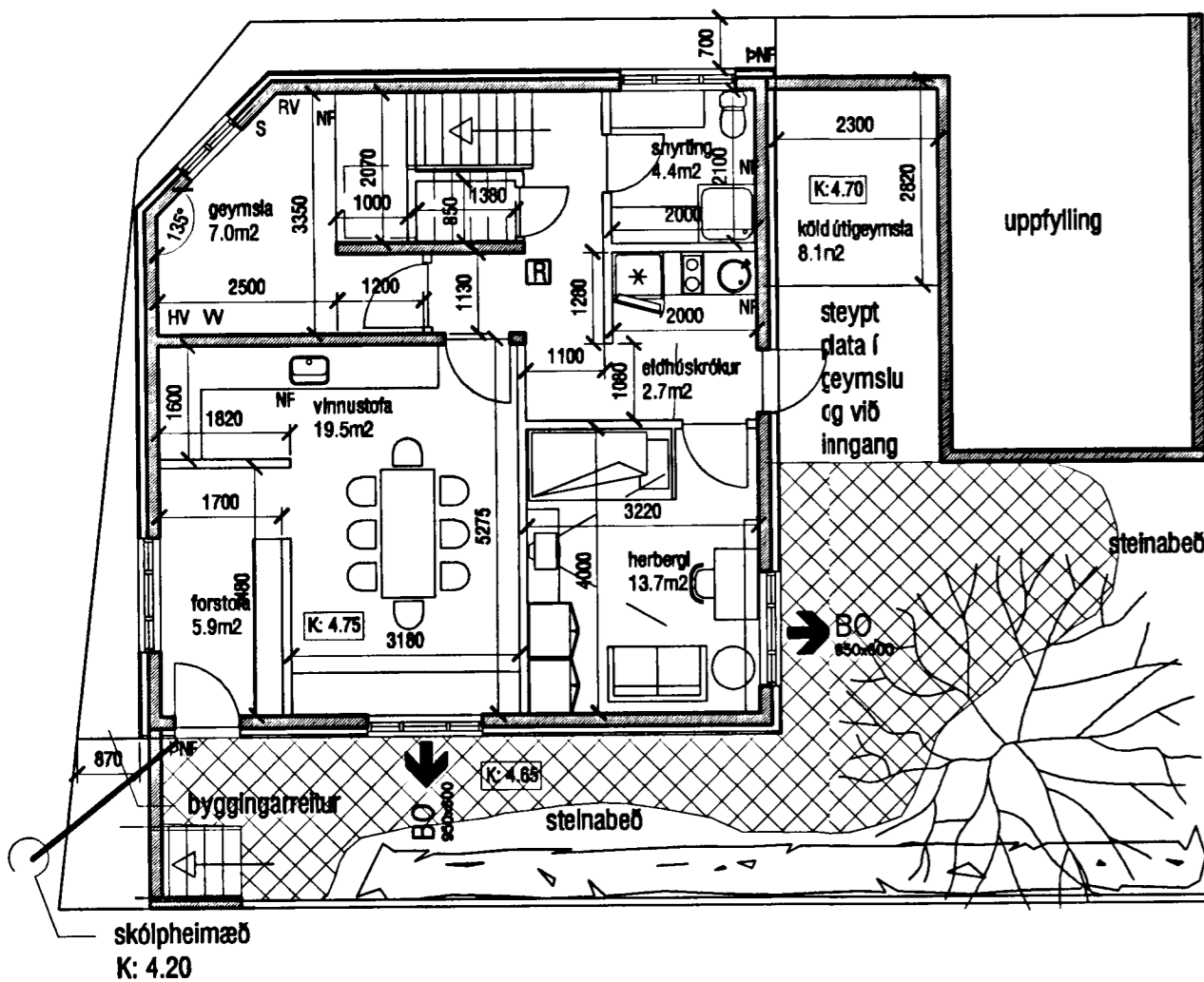

**B** Grunnmynd - kjallari  
mkv. 1:100  
**C**

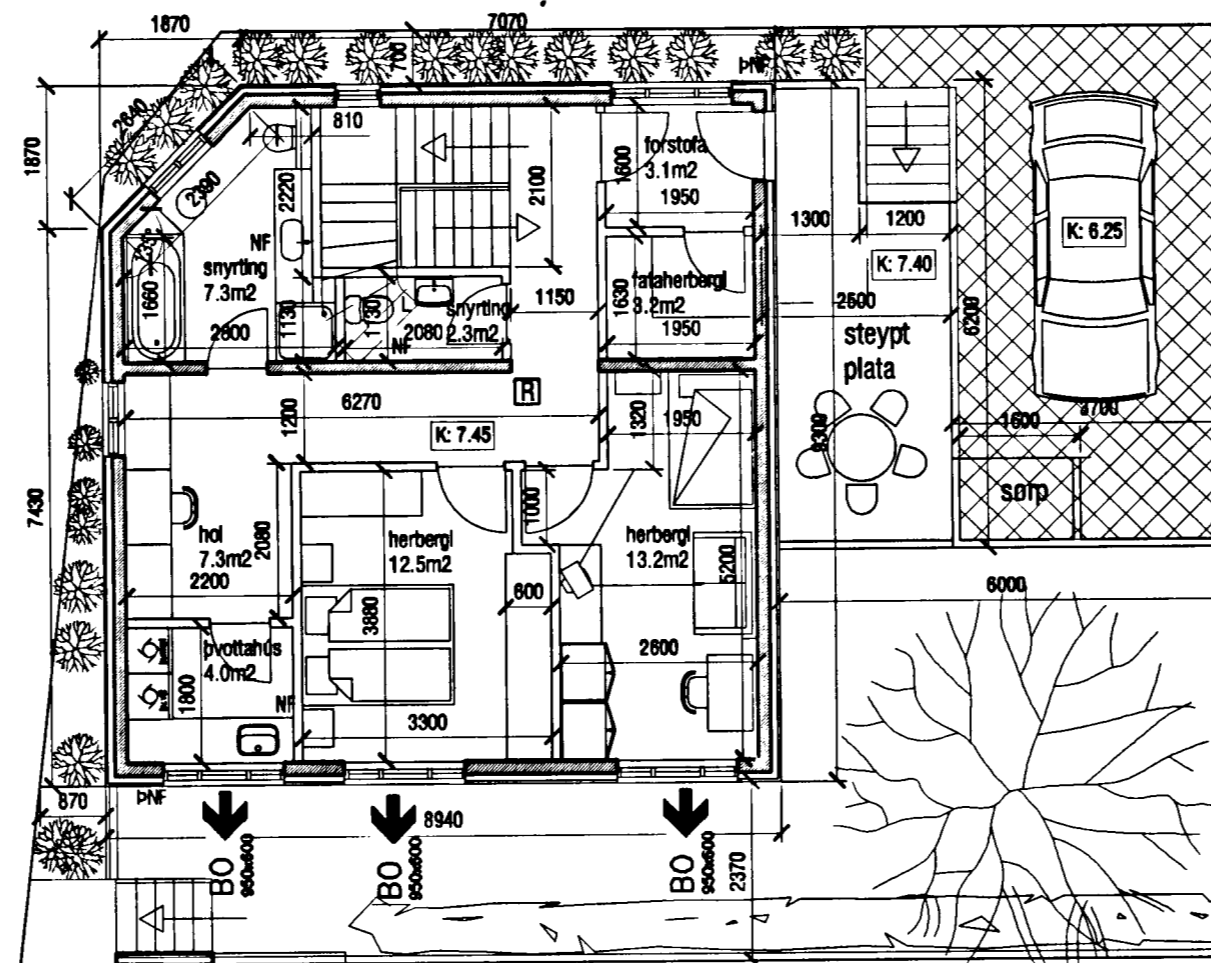

**B** Grunnmynd - 1. hæð  
mkv. 1:100  
**C**

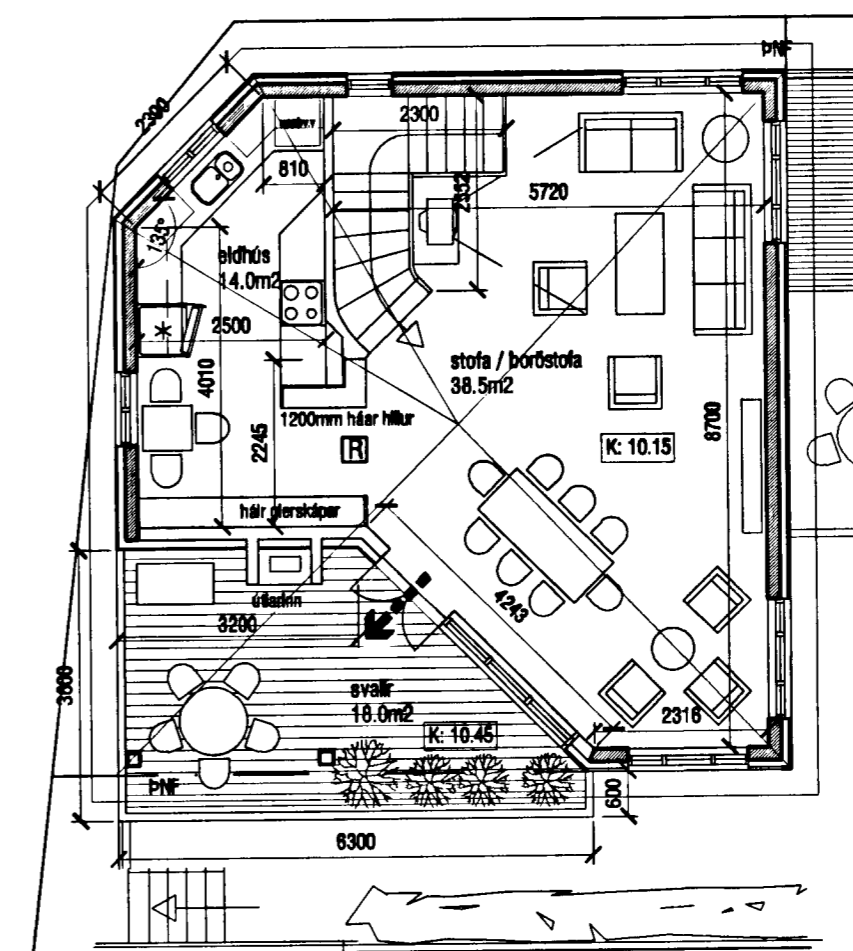

**B** Grunnmynd - 2. hæð  
mkv. 1:100  
**C**

ykilmýnd

**SKÝRINGAR:**

- HV= Inntak hitaveitu
- VV= Inntak vatnsveitu
- RV= Inntak rafveitu
- S= Inntak síma
- L= Lofttræst rými
- NF= Niðurfall
- PNF= Þakniðurfall

**BRUNATÁKN:**

- Björgunarop
- Flóttaleið
- Reykskynjari

**KÓLNUNARTÖLUR (hámarksgráði):**

- Útveggir 0.4 W/m2K
- Útv. (veggið meðaltal) 0.85 W/m2K
- Þak 0.2 W/m2K
- Gólf á fyllingu 0.3 W/m2K
- Gluggar og gler 2.0 W/m2K
- Hurðir 3.0 W/m2K

**A BYGGINGARLÝSING**

**B** Húsið er staðsteypt á hefðbundinn hátt og hvílir á sökkli og plötu úr jámbentri steinsteypu. Á húsinu er timburþak klætt bárujámí. Innveggir eru ýmist úr timburgrind klæddri gipsklæðningu eða hleðslusteini. Stigi er staðsteyptur. Allar klæðningar eru í flokki 1.

**1-ÞAK.** Þak er gert úr 225x50mm sperrum sem hvíla á steypum útveggjum og stálbitum. Einangrað með 200mm þakull, klætt með borðaklæðningu og bárujámí. Neðan á sperrur er loftaklæðning, fest á raflagnagrind. Þakhall er 20°.

**2-ÚTVEGGIR.** Útveggir eru 170mm steyptr, einangraðir að utan með 100mm steinullareinangrun m. múrhúð.

**3-GLUGGAR.** Gluggar eru hefðbundnir timburgluggar steyptr í útvegg. Tvöfalt gler er í gluggum og 14mm loftbil.

**4-SÖKKULL OG GÓLFPLATA.** Sökkull og gólfplata eru úr jámbentri steinsteypu. Einangrað með 100mm steinullareinangrun.

**5-INNVEGGIR.** Innveggir eru ýmist úr 100mm hleðslusteini eða einangraðri timburgrind með gipsklæðningu.

**6-SVALIR.** SV svalir eru steypar, einangraðar með pressaðri einangrun með vatnshalla, þar ofan á kemur dúkur, þá undirlag með snjóbræðslu og loks steypar hellur. Á svölum er útarinn með skorsteini hlöðnum úr múrsteini. Svalir við aðalinnangang eru steypar með steypum tröppum og timburhandriði.

**7-BÍLASTÆÐI.** Bílastæði á lóð er stendur á malarfyllingu í steypum ramma, og er afmarkað með sorp / hjólageymslu lóðarmegin, og girðingu við lóðarmörk.

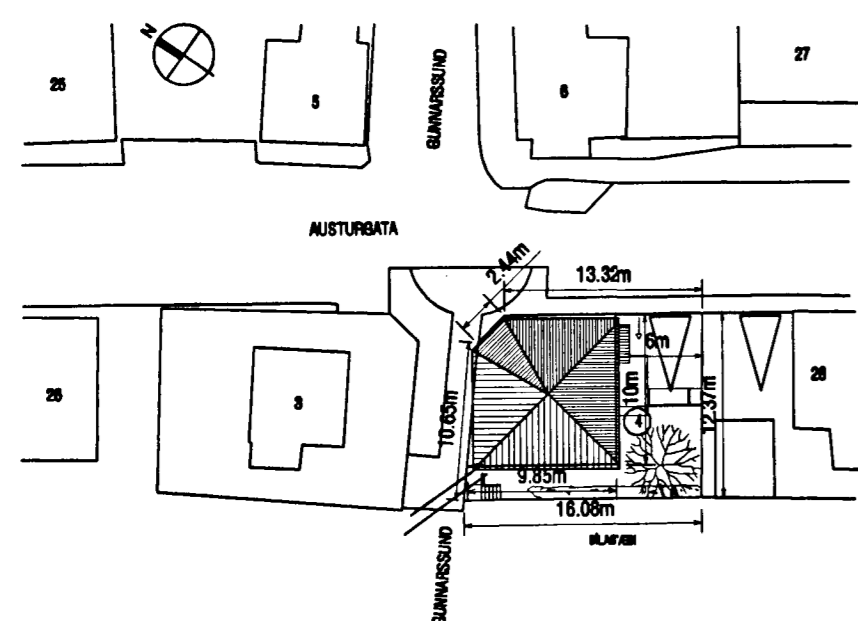

**A** AFSTÖÐUMYND  
mkv. 1:500  
**B**

breytingar

- A** - 5. sept. 2003 - breytingar á málsetningum og texta
- B** - 9. sept. 2003 - ýmsar breytingar
- C** - 25. sept. 2003 - hæðark. húss upp um 200mm v. frárénnis

Verkstæði Arkitekta

KRF

KÁRI EIRÍKSSON arkitekt FAÍ - kt: 070365-4059  
Verkstæði Arkitekta ehf. - kt: 570600-2210 - Gunnarsundi 5 - 220 Hafnarforður  
Sími: 565 9779 - Fax: 565 9778 - GSM: 699 0999 - E: kari@ark.is - www.ark.is

verkskaup

Selma og Ellert

Gunnarsund 4, Hfj.  
EINBYLISHÚS

teikning  
Grunnmyndir, afstöðumynd,  
byggingarlýsing

teikning nr.  
0306  
201

ADALUPPDRÁTTUR

hæð KE KE dags. ÁGÚST 2003  
mkv. 1:100 / 500 tölvuskýrning 0306-201.dwg

bláaeró **A2** ath! Öll mál eru í millimetrum. Öll vafastriði skal bera undir hönnuð. Mælið ekki af teikningum, öll mál athugið á staðnum. Ósamræmi í teikningum skal tilkynna hönnuði strax.