Samþykkt á fundi bygginga-
nefndar þ. 13/10 1982
BYGGINGAFULLTRÚI N
Í HAFNARFIRÐI
[signature]

Samræma skal bilg. nr 15 og 16
m.t.t. vindbrjóts.
F. [signature]

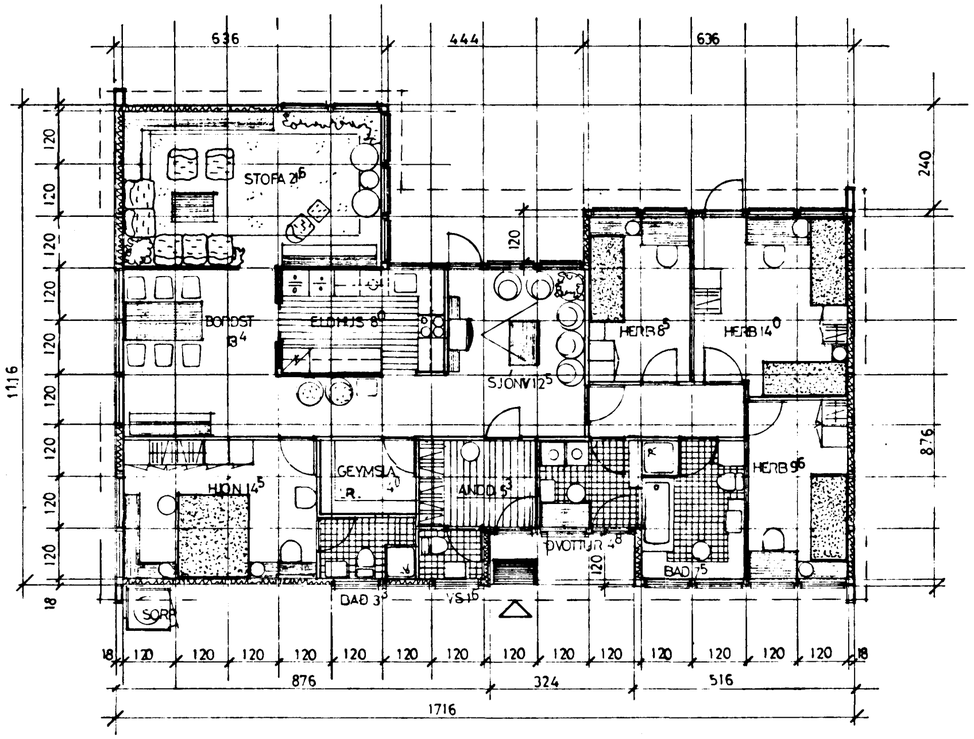

EÍNÍNGARHÚS ÚR TRE Á STEYPTUM GRUNNI,
BEISAÐ AÐ UTAN

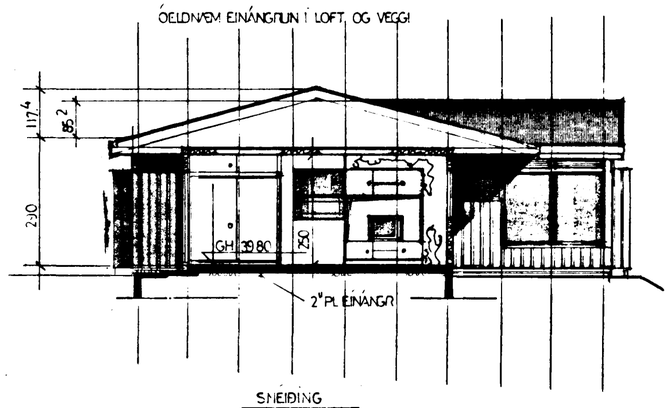

SNEIÐING

AFSTÖÐUMYND M:1:500

SKOLPHEIMÆÐ Ø150 S = TENGIHÆÐ 1M ÍNN Á LÓÐ
REGNVATNSHEIMÆÐ Ø100 R = —"—
VATNSHEIMÆÐ Ø32 PL
HITAVEITU OG RAFMAGNSINNTÖKERU Á GÖTUHLIÐ HÚSA
GH: GOLFHÆÐ ÍBUÐAR
GB —"— BILSKÚRS
BUNDIN BYGGINGALINA
ÓBUNDIN —"—
KVÖÐ UM TVÖ OPIN BILASTÆÐI

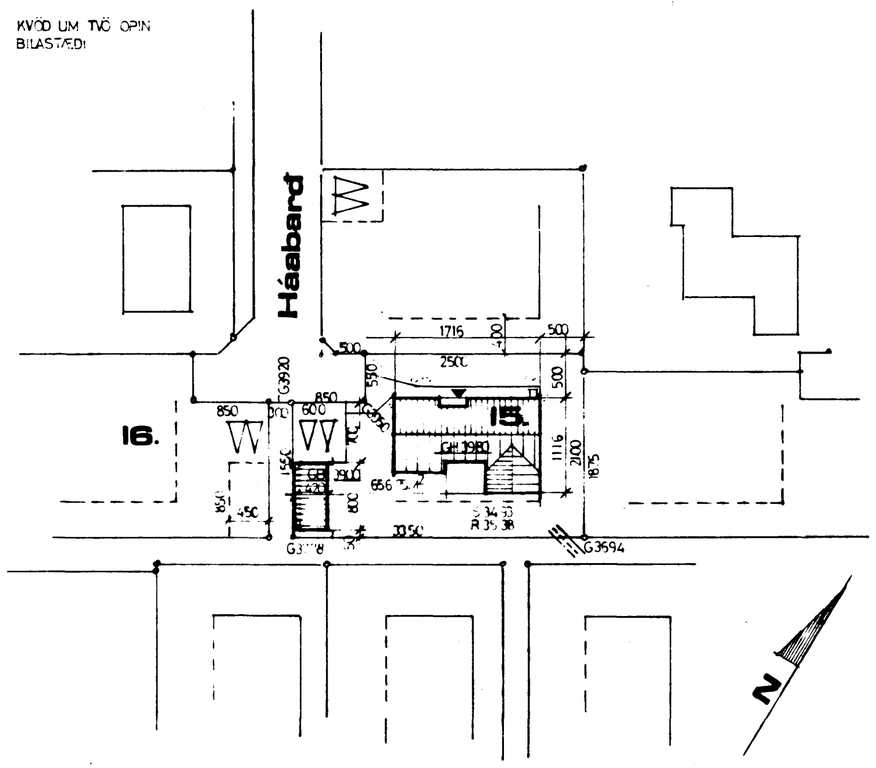

3210-0150 01-02

EÍNINGARHÚS FRÁ: HÚSEININGAR SIGLUFIRÐI	VEGIÐ MEÐALGILDI: K < 1,0 W/M²°C EINÁNGRUN: GOLF: 2" PLAST K < 0,4 LOFT: 5" ÓELDNÆM K < 0,3	BRUTTO FLATARMAL 156,4 M² —"— RUMMAL 553 M³ NYTINGARHLUTFALL $\frac{156^4 + 33^6}{656^{75}} = 0,29$	AVO	MÆLIKV 1:100 1:500 DAGS TEIKNAÐ OKT 82 AVO HÖNNUN TEIKNISTOFAN AVO. A. VIDAR OLSEN TFR. BORGARTÚNI 18 RVK. S. 11860	BREYTT: SIGN: [signature]	VERKEFNI: DÓROLFUR KRÍSTJÁNSSON HÁABARÐ 15 HAFNARFIRÐI TEIKNING: GRUNNMYND SNEIÐING AFSTÖÐUMYND	VERK NR 269 TEIKN NR: 100

4 3