

Samþykkt á fundi bygginga-  
nefndar þ. 25/7. 1984.  
BYGGINGAFULLTRÚINN  
Í HAFNARFIRÐI  
f.h. d.f.o.

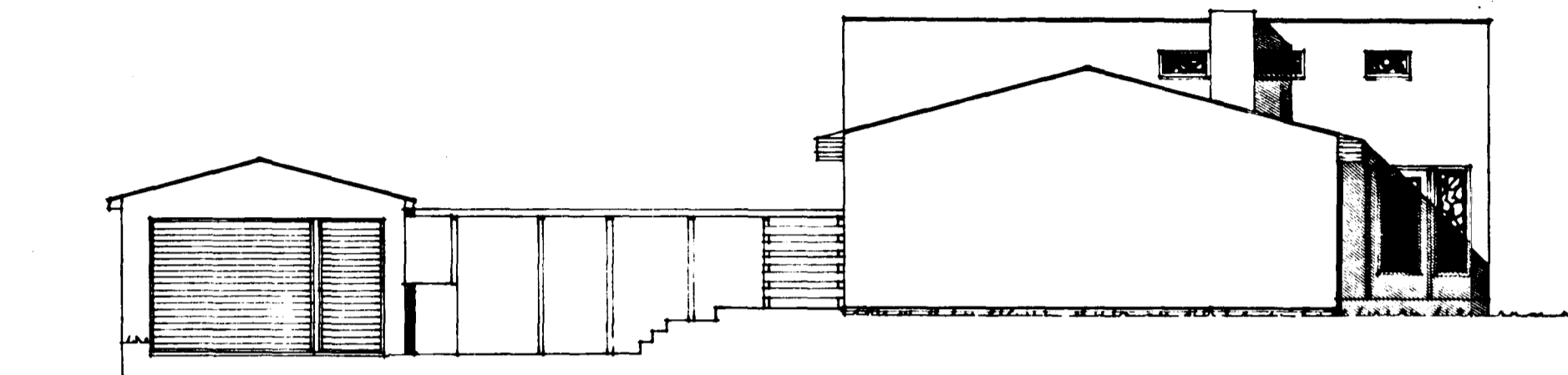

norðvestur

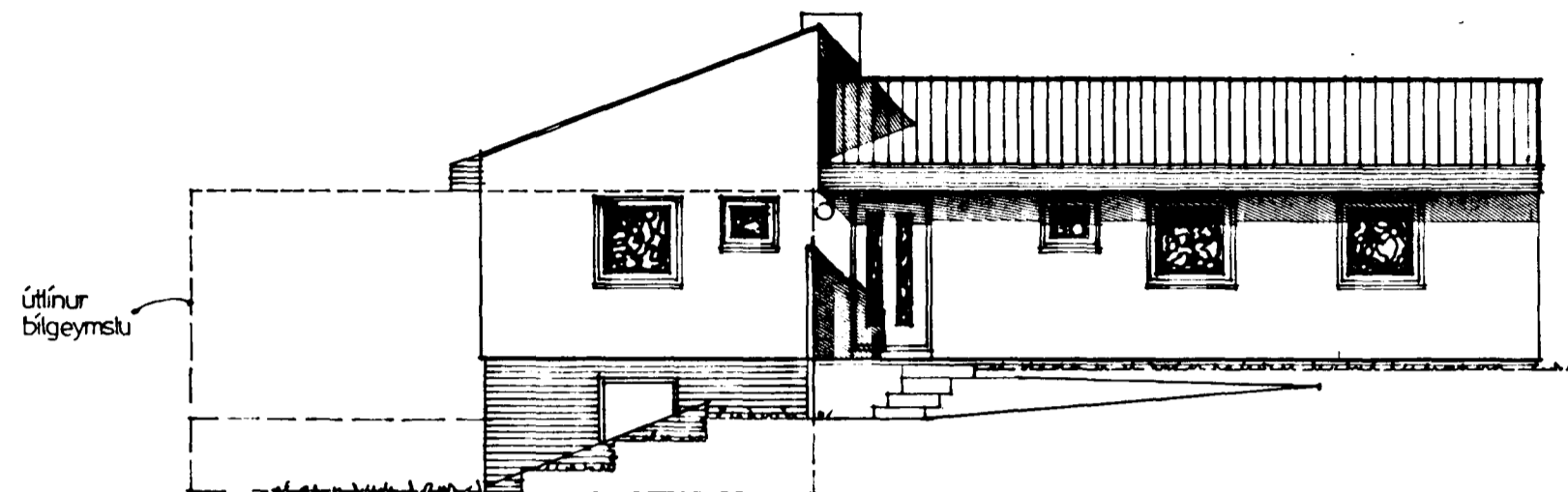

norðaustur

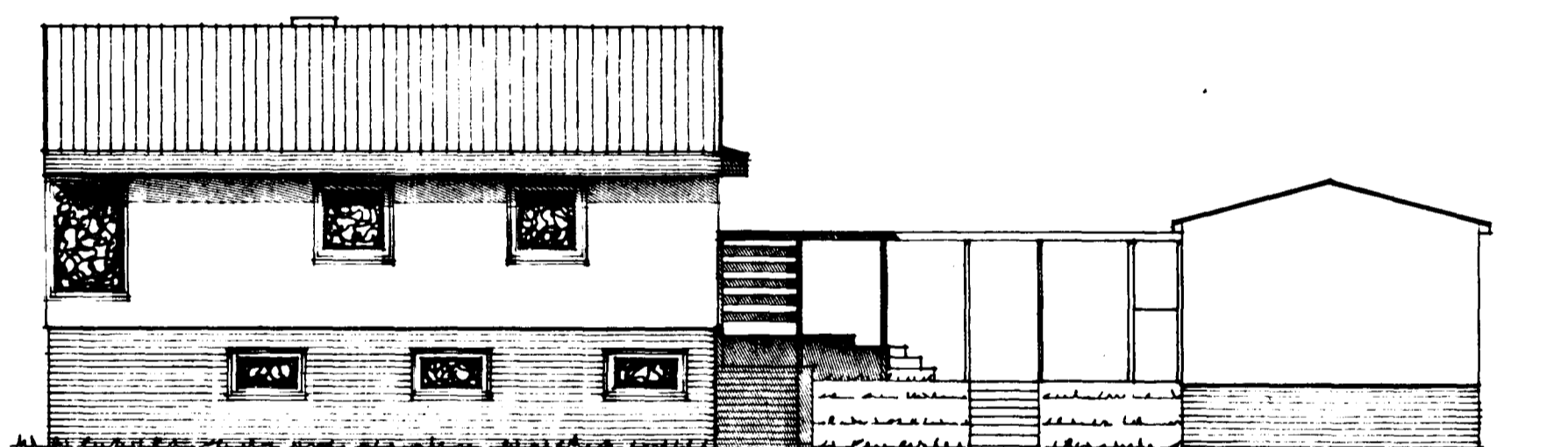

súðaustur

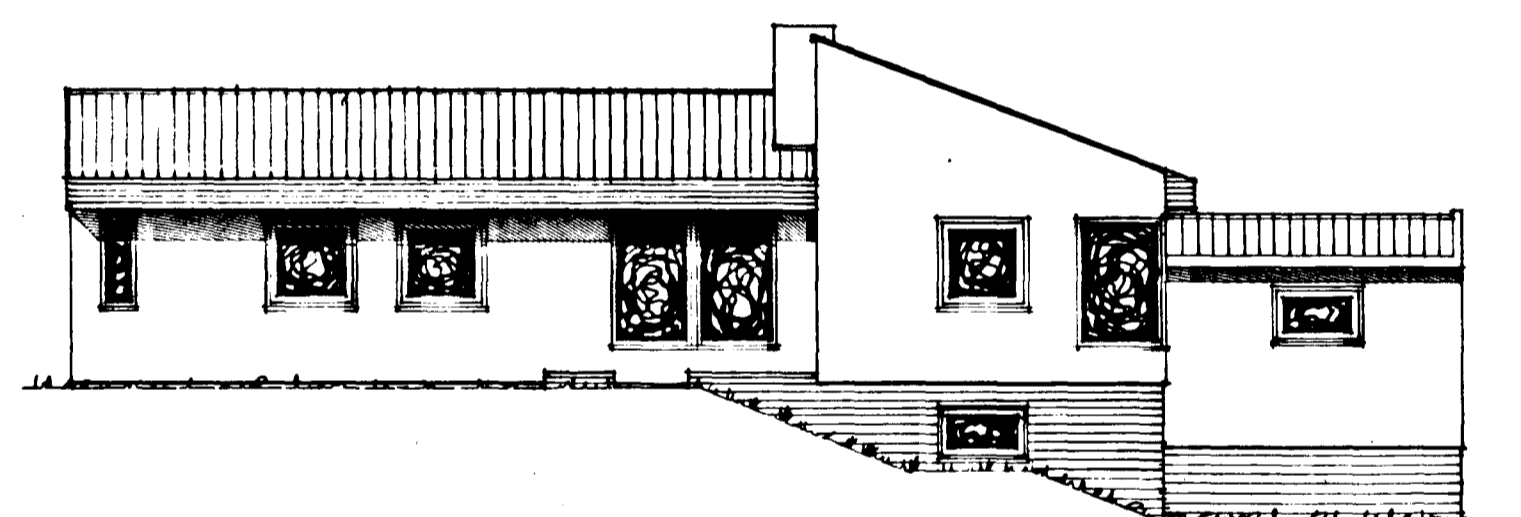

súðvestur

afstöðumynd 1:500  
mál í metrum

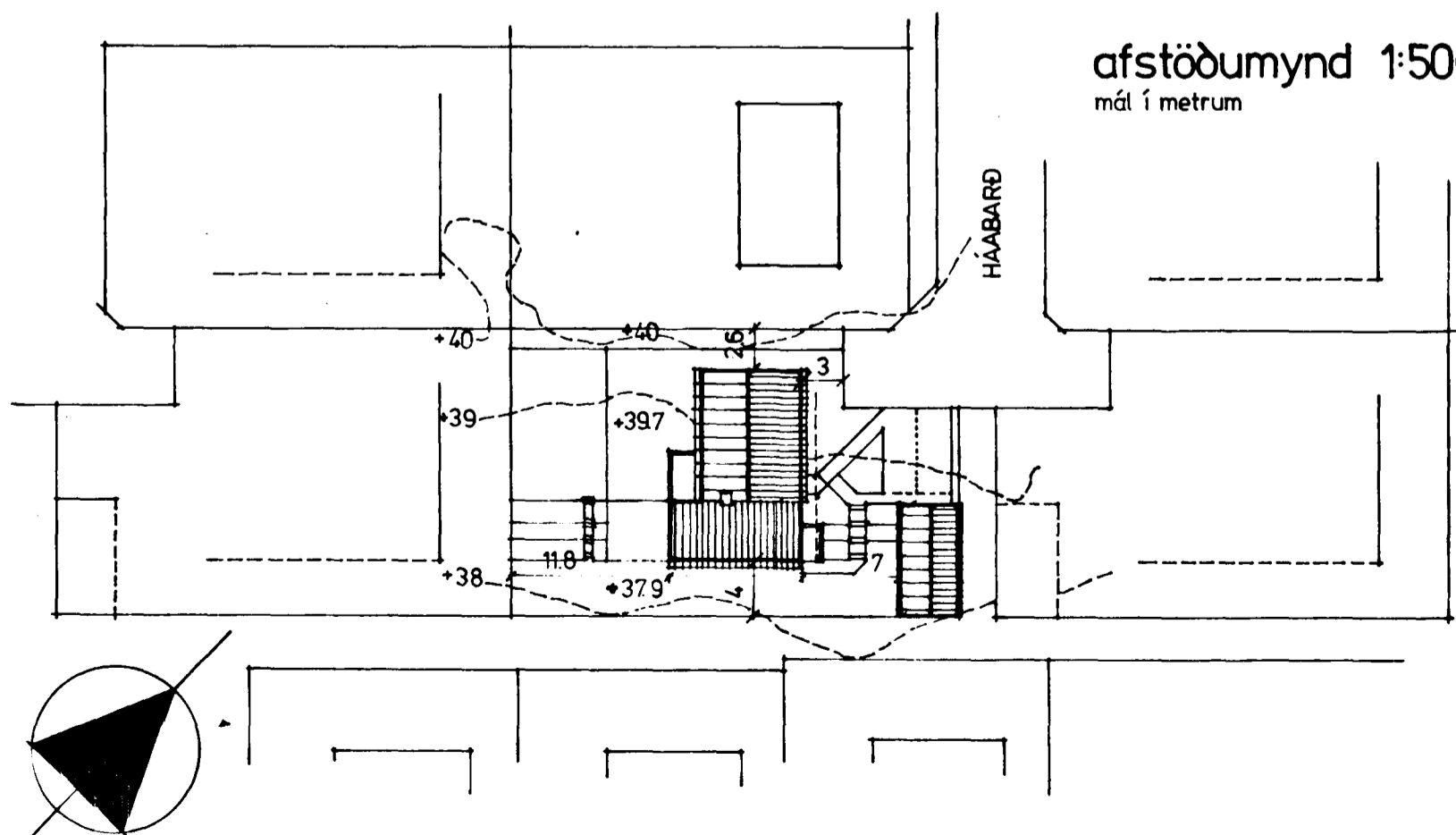

skýringar

útveggir: 18 cm járnþent steinsteypa, einangraðir innan plasteinangrun, múrhubaðir utan og innan, málaðir ljósum lit utan. - kjallaraveggir ómúraðir utan en holufylltir og málaðir dökkum jarðlit. - norðvesturgaffl er brunaveggur. - gluggavíður fúvarinn, tvöfalt gler.

þak: sperrur klæddar 1" borðum, þappa og jámi, sem beygt er yfir gaffveggi. - vindskeiðar úr áli að framan ganga 40 cm fram yfir vegg. - glerullareinangrun milli sperra yfir stofu en milli þanda yfir loftklæðningu í svefnálm. - lofttræsting um túður í veggjum milli sperra. - þakplata á bílgeymslu steipt með 7,5 cm halla og klæðist þakþappa. - þar á gróf sjávarmál, sem tyrt er yfir. - 3" plasteinangrun að innan klædd spónaplötum eða léttari klæðningu, sem byggingarfulltrúi samþykkir.

gálfplata: einangrist frá jarðvegi með plasteinangrun, sem klæðist 60 cm niður á sökkulveggi.

stigi: 104 cm breiður. - innstig 25,3 cm, uppstig 17,86 cm.

innveggir: steiptir austan við stofu og gang og í kjallara, annars léttir einangraðir 2" steinull.

loft: panel, í stofu og eldhúsi á lektum á sperrum. - í svefnálm. eru lekturmar á böndum, sem hengd eru upp í sperrur.

pergola: 2"x5" stöðir, steiptar niður - 1"x5" band efst. - verður handrið við anddyrispall.

HÁABARÐ 16 HAFNARFIRÐI

ÚTLIT OG AFSTAÐA

MKV 1:100

BREYTT JÚLÍ 1984 · BILSKÚRSPAK

TEIKN. 1.2.

fl. íb.

BREYTT MAÍ 1983 · KJALLARI-GRUNNMÝND OG

BLAÐ 2

nr 14

DAGS. JAN 1983

*Arni Ragnarsson*

mappa 73

blað 2