

Samþykkt á fundi bygginga-
nefndar þ. 25/7 1984
BYGGINGAULLTRÉAN
f.h. P.O.

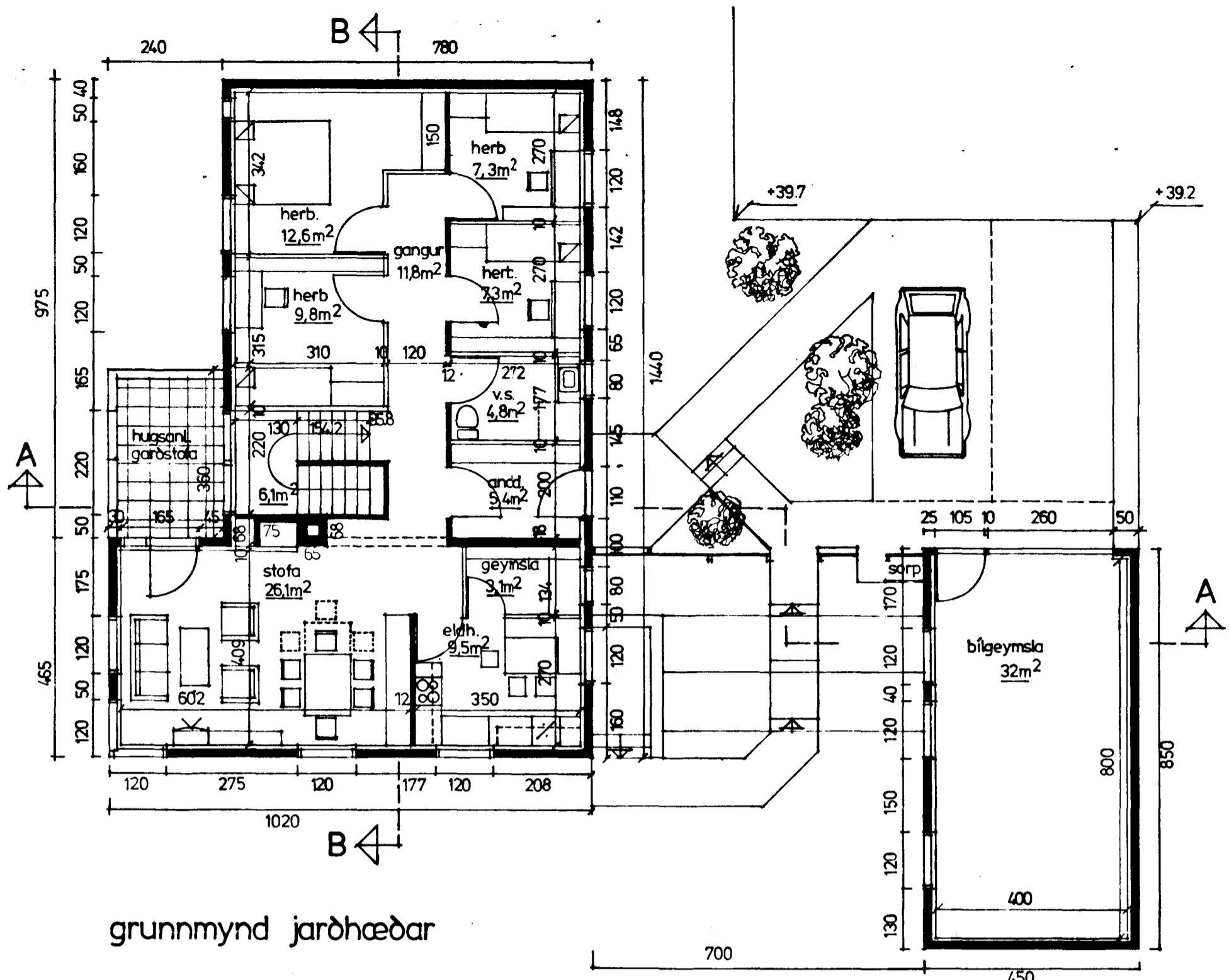

grunnmynd jarðhæðar

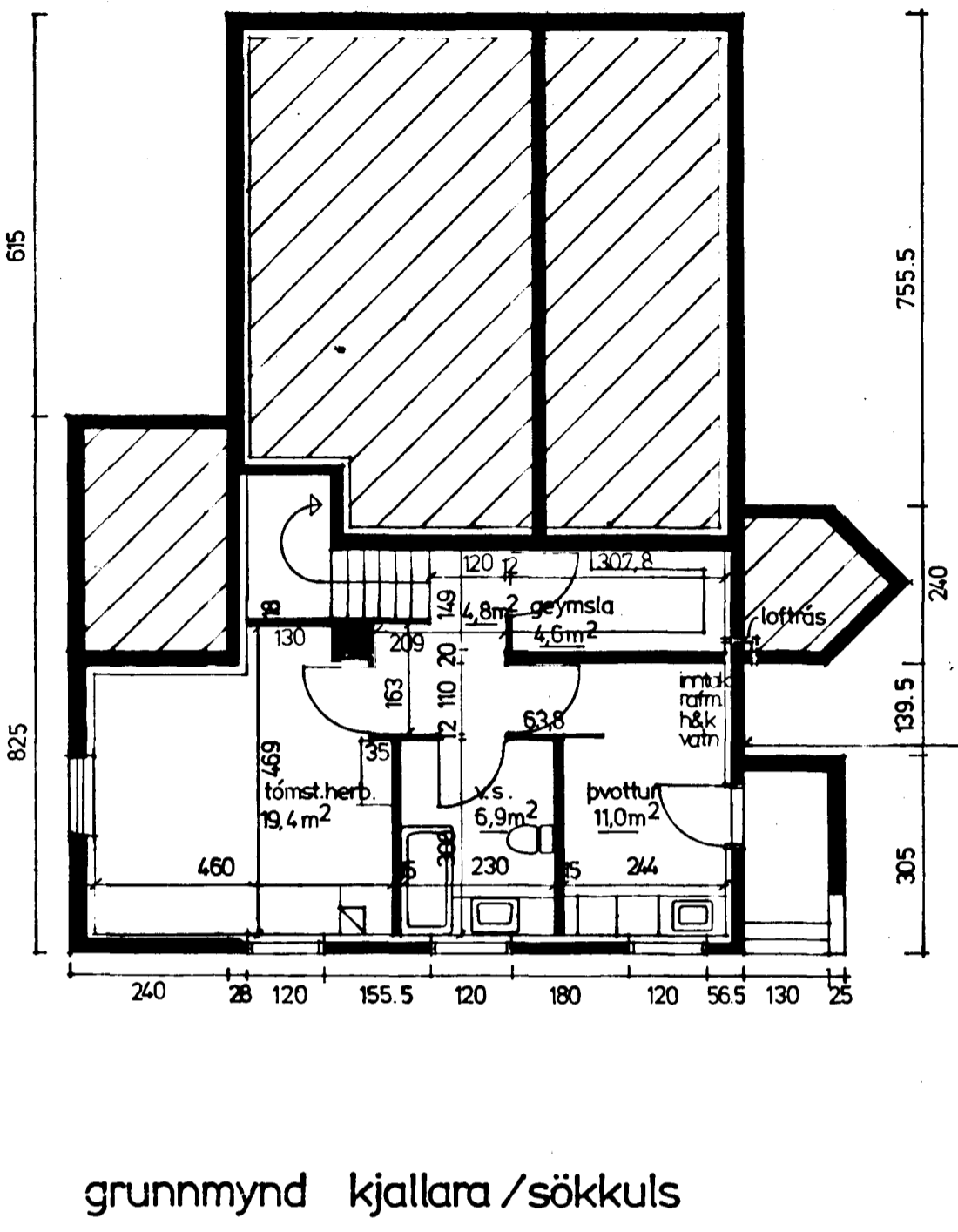

grunnmynd kjallara/sökkuls

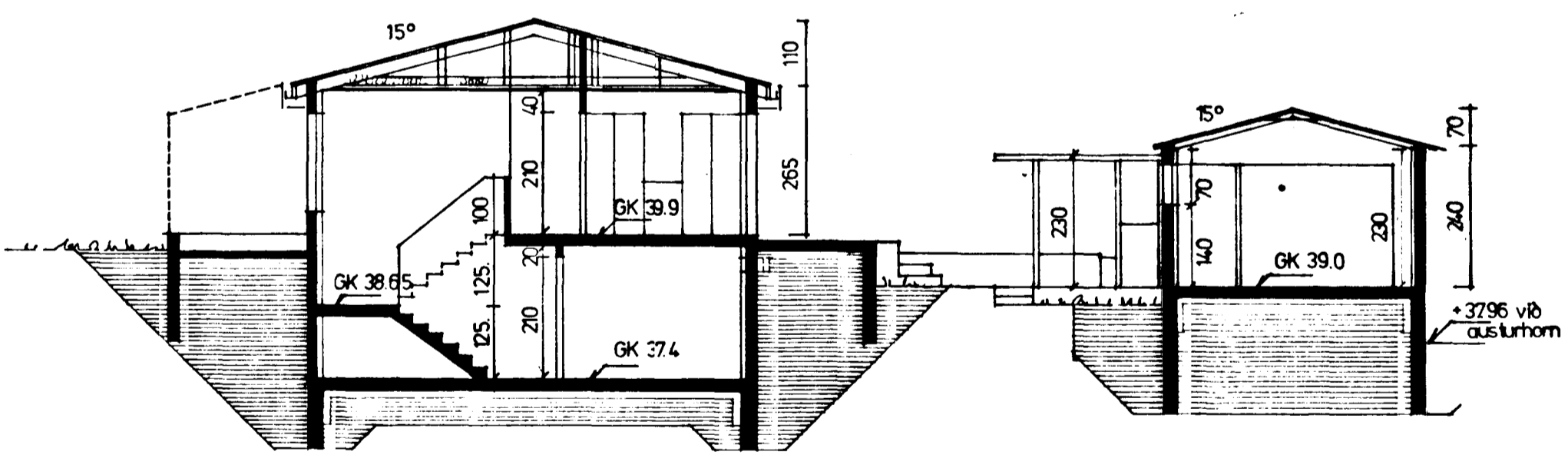

sneiðing A-A

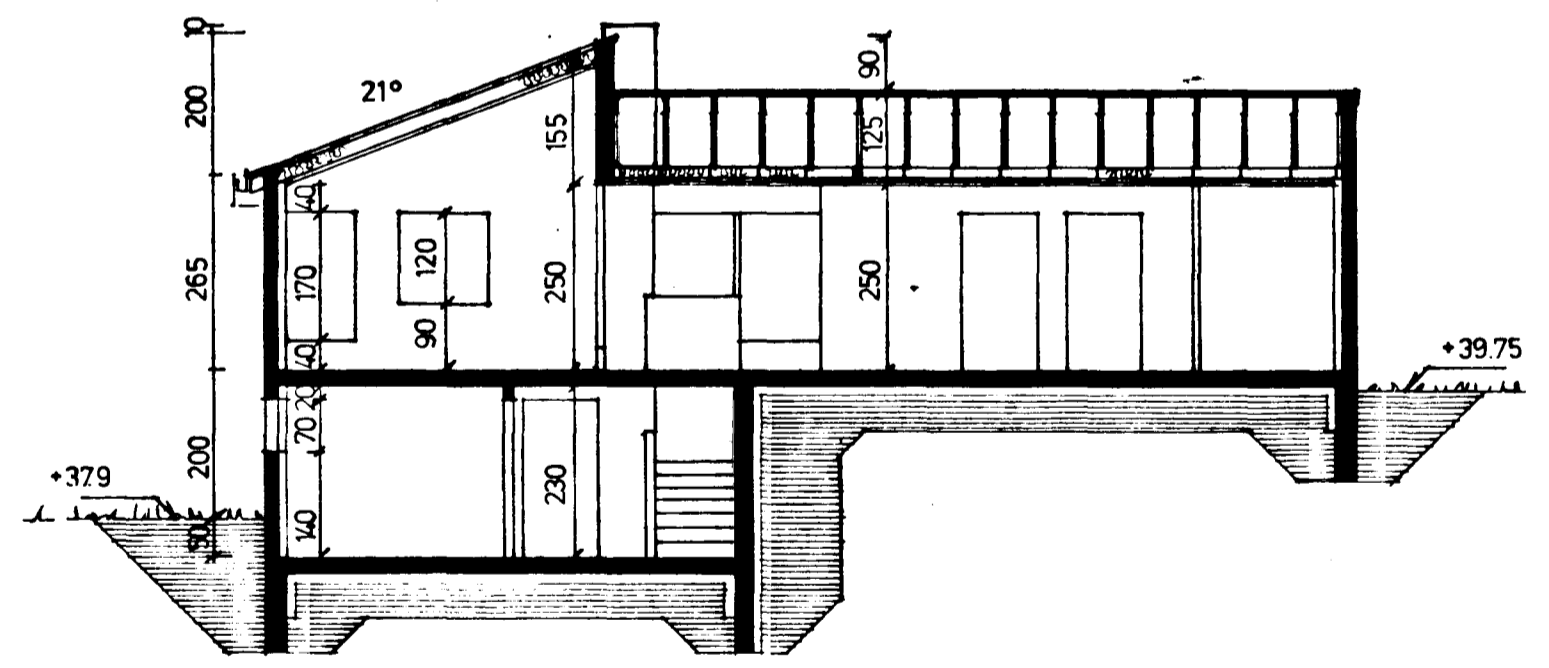

sneiðing B-B

Kólnunartölur K

- þak = 0,30 w/m² C°
- gólf = 0,40 w/m² C°
- útveggir = 1,00 w/m² C°

stærðir

nettóflatarmál húss	150,1 m ²	bílageymsla	32,0 m ²
brúttóflatarmál húss	179,1 m ²		38,3 m ²
brúttórúmmál húss	551,1 m ³		105,1 m ³
flatarmál lóðar	656,8 m ²		
nýtingarhlutfall (br.)	0,3		

HÁABARÐ 16 HAFNARFIRÐI		
GRUNNMYNDIR OG SNEIÐINGAR		
MÁL 1 CM		
BREYTING JÚLÍ 1984: BILSKÚRSPAK		TEIKN. 11.
BREYTT MAÍ 1983: KJALLARI: GRUNNMYND OG ÚTLIT		BLAÐ 1
DAGS. JAN. 1983		fl.: íb.
mappa 73		nr: 14
blöð 1		
ÁRNI RAGNARSSON ARKITEKT FA.Í. ADALGÖTU 2 SAUÐÁRKRÓKI S 95 5121		