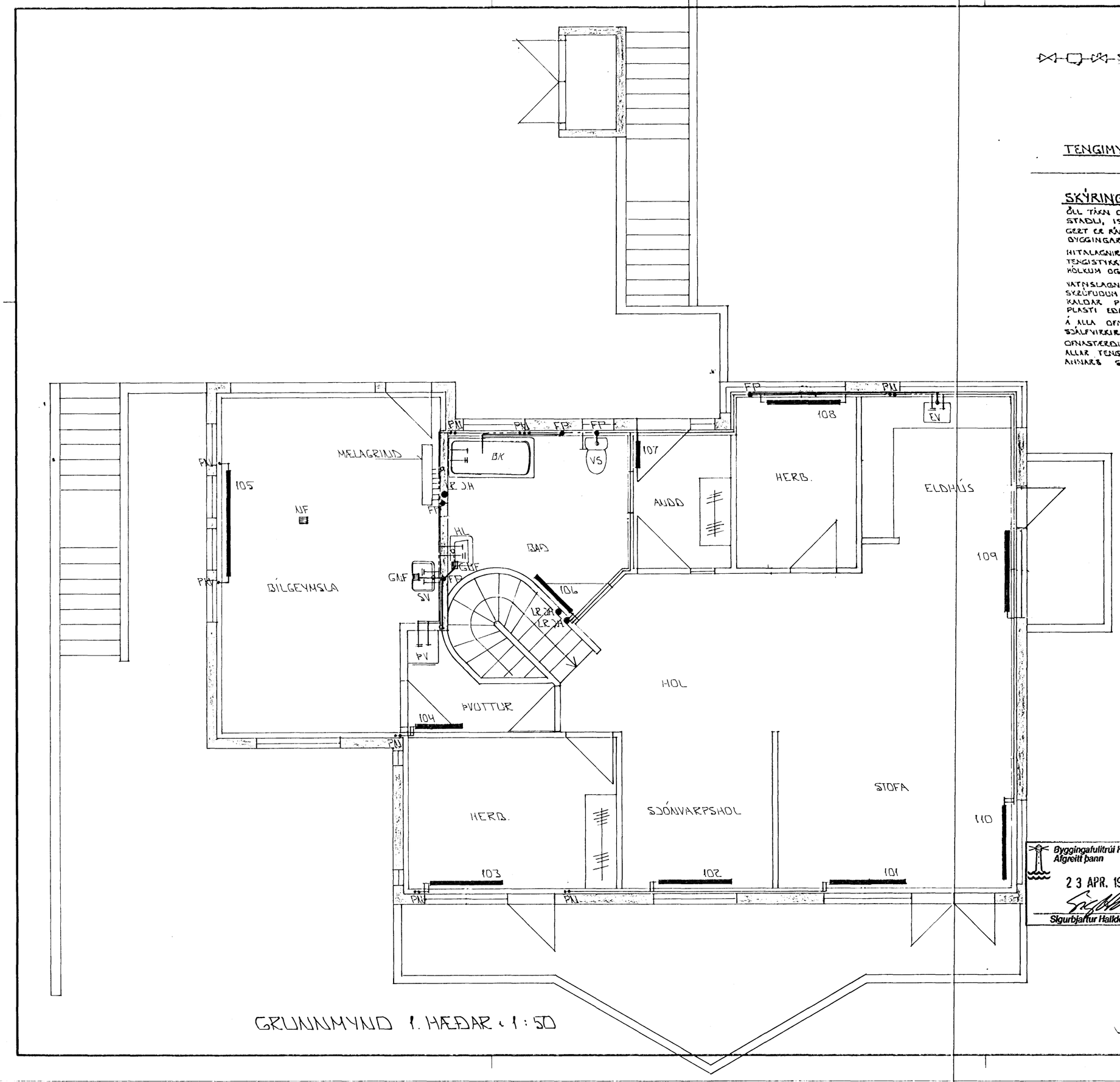

GRUNNMYND 1. HÆÐAR 1:50

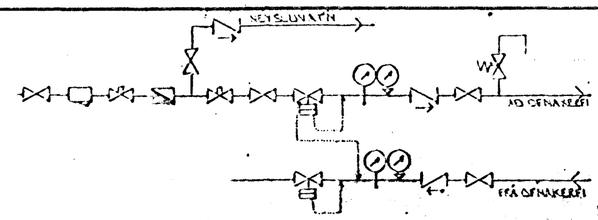

TENGIMYND MÆLAGR. HITAVEITU.

SKÝRINGAR:

ÖLL TÁKN OG SKÝRINGAR ERU SKV. ÍSLENSKUM STAÐLI, IST. 64.

GERT ER RÁÐ FYRIR AÐ EINANGRUN HÚS SÉ SKV. BYGGINGARSAMÞYKKT. EINANGRUNARÞYKKT VEGGJA 10 JM OG ÞAKS 20 JM.

HITALAGNIR SKULU VERA SVARTAR JÁRNPÍPUR MEÐ SKRÚFUÐUM TENGISTYKKJUM, OG EINANGRAST MEÐ AMIC 20 MM GLERULLAR HÓLKUM OG VEFJAST MEÐ PLASTI EÐA SÍSALPAPPA.

VATNSLAGNIR SKULU VERA GALVANHÚÐAÐAR JÁRNPÍPUR MEÐ SKRÚFUÐUM, TENGISTYKKJUM OG EINANGRAST SEM HITALAGNIR. KALDAR PÍPUR OG TENGISTYKKI VEFJAST FYRST MEÐ PLASTI EÐA SÍSALPAPPA.

Á ALLA OFNA KOMI LOFTSKRÚFUR STILLITÉ OG SJÁLFVIRKIR OFNLOKAR.

OFNASTÆRÐIR SKULU MIÐAST VIÐ HITAVEITU AS VOVE ALLAR TENGINGAR AÐ OG FRÁ OFNUM ERU 10 MM. NEMA ANNARS SE GETIÐ.

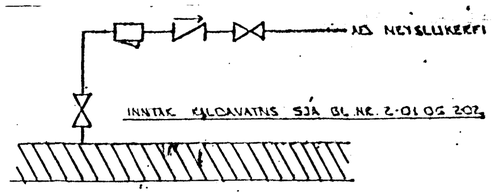

TENGIMYND KALDAVATNS

BR.	DAGS.	EÐLI BR.	SIGN.
02	22.04.96	LEGU LAGNA BREYTT	d.H.
01	29.2.'96	EN FÆRÐUR OFNUM 108, 109 BR.	GH

HÁABERG 1 HAFNARFIRÐI

HITA - VATNS OG FRÁRENNSLIS - LAGNIR. 1. HÆÐAR

Byggingafulitrúi Hafnarfjarðar Afgreitt þann
23 APR. 1996
Sigurbjartur Halldórsson

MKV. 1:50
DAGS. MARS '95
VERK NR. 9507
TEIKN NR. 2-04
HANNAÐ d.H.
TEIKNAÐ GH
YFIRFARIÐ

TÆKNIÞJÓNUSTA SIGURÐAR ÞORLEIFSSONAR HF
STRANDGÖTU 11 - 220 HAFNARFJÖRÐUR - SÍMI 54255 - FAX 652875