

# SKÝRINGAR

## UNDIRSTÖÐUR

UNDIRSTÖÐUR HVÍLI Á KLÖPP. HREINSA SKAL VANDLEGA MOLD OG ANNAN LÍFRÆNAN JARÐVEG UNÐAN UNDIRSTÖÐUM. UNDIRSTÖÐUR SKULU NÁ NIÐUR Á FROSTFRÍTT DÝPI EÐA AMK. 1.2m NIÐUR FYRIR ENÐANLEGT JARÐVEGSFYRIBÖRD VIÐ ÚTVEGGI, NEMA TRYGGT SÉ AD GRUNNUR SÉ Á FROSTPÖLNU FYLLINGAR-EFNI. EF UM KLÖPP ER AD RÆÐA SKULU UNDIRSTÖÐUR ALDREI GANGA SKEMUR EN 30cm NIÐUR FYRIR EFRI BRÚN BOTNPLÖTU.

UNDIRSTÖÐUR ERU REIKNADAR SKV. GILDANDI BYGGINGARREGLUGERÐ OG ER MESTA LEYFILEGA ÁLAG Á GRUNN 0.8 MN/m<sup>2</sup> (SAMSVARAR 8 KG/cm<sup>2</sup>). STANDI UNDIRSTÖÐUR Á HRAUNFYLLINGU SKAL VÉLÞJAPPA FYLLINGUNA Í MEST 60cm LÖGUM OG VIÐ ÞJÖPPUPRÖFUN SKAL  $e_2 > 120 MN/m^2$

JÄRNBENDING Í UNDIRSTÖÐUR SKAL VERA 2 K 10 Í EFRI OG NEDRI BRÚN UNDIRSTADA. TENGIJÄRN Í UNDIRSTÖÐUR SÉU SKV. SNIDUM. BOTNPLATA HVÍLI Á VÉLÞJAPPADRI HRAUN- EÐA MALARFYLLINGU. PLATAN SÉ 12cm ÞYKK OG JÄRNBENT. K 10 ¼ 250 Í BÄÐAR ÁTTIR.

UNDIR ALLRI BOTNPLÖTUNNI OG AMK. 50cm NIÐUR Á SÖKKLA SÉ 5cm ÞYKKT EINANGRUNARPLAST (25-30 KG/m<sup>3</sup>) EÐA GRUNNPLATA. BEYGING JÄRNA OG SKEYTING SÉ SKV. IST 10. UPP MEÐ HURÐA OG GLUGGAGÖTUM KOMI 2 K 12 SEM STUNGID ER NIÐUR Í SÖKKULINN OG SKULU ÞAU NÁ AMK. 50cm UPP Í VEGG YEIR PLÖTU 110cm. ÞESSI JÄRN KOMA Á MÖTI JÄRNUM UPP MEÐ DYRUM OG VEGGENDUM.

ÞAR SEM RÖR FARA UNDIR SÖKKULVEGG SKAL GRAFHÖ NIÐUR FYRIR BOTNKÓTA LAGNA OG VEGGJURINN STYRKTUR EINS OG SYNT ER HÉR AD NEDAN.

ÖLL SAMSKEYTI Á JÄRNUM Í NEDRI BRÚN SÖKKULS SKULU TENGD TRYGGILEGA SAMAN MEÐ SKRÚFUÐUM U-LYKKJUM ÞANNIG AD ÞAU MYNÐI EINA HEILD ALLAN HRINGINN OG SÍÐAN SKAL TEINN TENGDUR VIÐ BÆÐA JÄRNIN OG LÄTINN STANDA UPP ÚR SÖKKLINUM VIÐ RAFMAGNSTOFU.

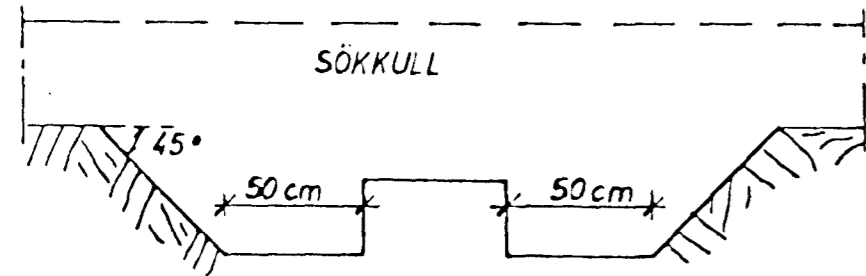

## STEYPA

ÖLL STEYPA SEM VERÐUR FYRIR VEDRUNAR ÁHRIFUM SKAL Hafa a.m.k. 300 KG AD SEMENTI Í M<sup>3</sup> OG V/S-TALA SÉ LÄGRI EN 0.55. ÖNNUR STEYPA S-200 ÖLL STEYPUVINNA SKAL VERA Í SAMRÆMI VIÐ IST 10 UM NIÐURLÖGN STEYPU. VIÐ ALLA FRAMKVÆMD VERKSINS SKAL FRAMKVÆMDAFLOKKUR B GILDA. STEYPUHULA Á JÄRNUM SKAL VERA (NEMA ANNA SÉ TEKID FRAM Á SNIDUM):

1 SÖKKLUM: 50mm  
1 VEGGJUM, PLÖTUM OG BITUM, INNI: 15mm OG ÚTI: 20mm.  
STEYPUHULAN SKAL ÞD Í ÖLLUM TILFELLUM VERA AMK. JÖFN PVERMÁLI BENDISTANGA. NOTA SKAL LOFT- BLENDI Í ALLA STEYPU ÞANNIG, AD LOFTINNIHALD STEYPUNNAR VERÐI 5-7%.

## JÄRNBENDING

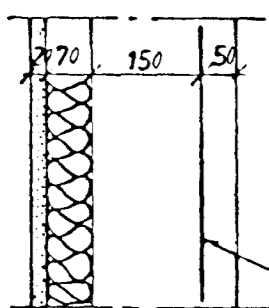

ÁKVÆÐI ÍSLENSKS STADALS IST 10 GILDA UM BENDISTÁL OG VINNU VIÐ ÞAD. NOTA SKAL EFTIRFARANDI STALTEGUNDIR: KAMBSTÁL KS 40, TÄKNAD MEÐ K Á TEIKNINGUM OG SLÉTT-STÁL ST 37, TÄKNAD MEÐ R Á TEIKNINGUM. Í PLÖTUM SKULU SKEYTINGAR Í SAMA PVERSNIDI MEST VERA FJORDA HVER STÖNG. KOMI EKKI ANNAD FRAM Á TEIKNINGUM. SKAL Í ALLA ÚTVEGGI KOMA BENDING K 10 c/c 250 LÄRÉTT OG K 10 c/c 250 LÖÐRÉTT. Í ALLA KJALLARAVEGGI SEM VERDA FYRIR JARÐVEGSPRÝSTINGI SKAL SETJA JÄRNAGRIND K 10 c/c 200 LÖÐRÉTT OG K 10 c/c 200 LÄRÉTT. JÄRNAGRINDIN SKAL STAÐSETT Í ÞEIRRI BRÚN SEM FJÄR ER JARÐVEGINUM.

## MÜROP

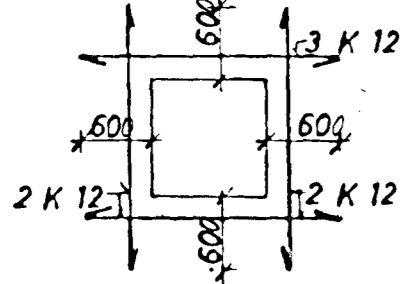

UPP MEÐ OG UNDIR KOMI 2 K 12 ER NÁI AMK. 60cm UT FYRIR OP HVORU MEGIN. YFIR KOMI 3 K 12 ER NÁI AMK. 60cm UT FYRIR OP SBR. SKÝRINGARMYND

Í HORN MERKT (H1), (H2)..... SKAL SETJA RIFUVÖRN EINS OG HÉR ER SÝND TALAN Á EFTIR H-INU (Í HRINGNUM) SEGIR TIL UM HVE MÖRG JÄRN SKAL SETJA SITT HVORU MEGIN MIÐJÜJÄRNS-INS.

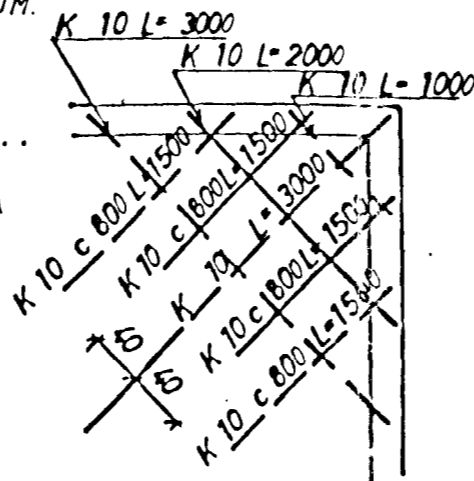

TÄKNAR STÁL Í NEDRA BORDI PLÖTU. TÄKNAR STÁL Í EFRA BORDI PLÖTU.

ER MÁL MIÐJU Á MIÐJU STANGA.

TÄKNAR AD JÄRNBENDING PLÖTU LEGGIST FYRST Í SÖMU ÁTT OG ÞÍLAN.

TÄKNAR VINKILBEYGT STÁL ER BEYGIST ÚR PLÖTU NIÐUR Í VEGG.

TÄKNAR AD 10mm KAMBSTÁL LEGGIST MEÐ 20cm MILLIBILI YFIR ÞAD BIL SEM ÞÍLAN SÝNIR.

TÄKNAR PLÖTUÞYKKT Í cm.

PVERMÁL JÄRNA ERU mm. ÖNNUR MÁL ERU mm.

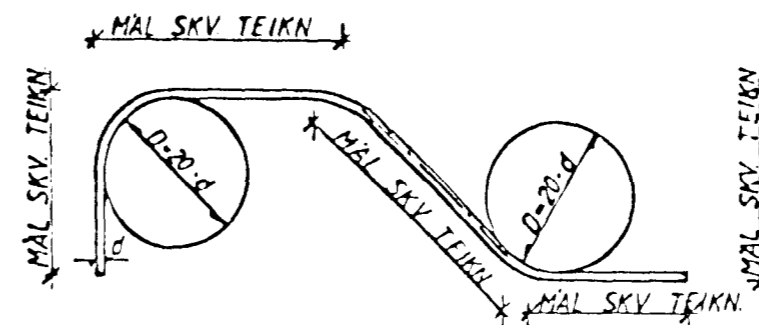

KAMBSTÁL KS 40

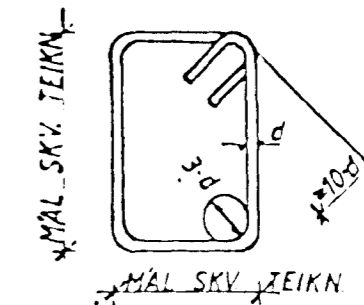

GJARDIR STÁL ST 37

JÄRNADVERMÁL; d	mm	8	10	12	16	20	25	32
MINNSTA SKEYTILENGD	mm	350	400	500	650	800	1000	1280
PVERMÁL BEYGJUSKÍFU, D	mm	160	200	240	320	400	500	640
FJARLÆGD MILLI SKEYTIÞVERSNIDA SÉ MINNST 40 d.								

## STÁL KS 40



EINANGRUN STÄLBITA

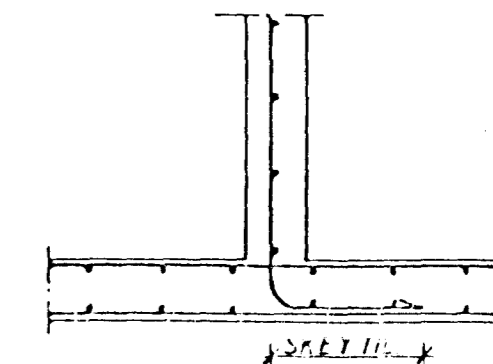
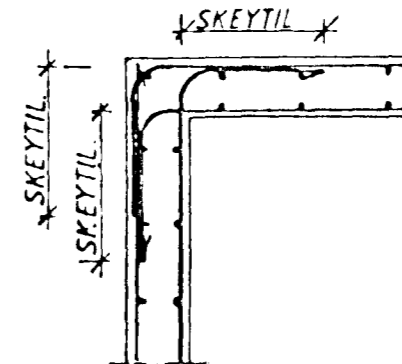

FRÄGANGUR JÄRNA NEMA ANNAD KOMI FRAM Á TEIKNINGUM.

## STÄL OG STÄLVIRKI

STÄL SKAL FULLNÆGJA KRÖFUM IST 16. STÄL SEM NOTA Á Í BURÐARVIRKI, SKAL VERJA GEGN RYÐI MEÐ GALVANHÜD, BLÝMENJU EÐA Á ANNAN VIÐURKENNDAN. HÄTT. MÁLMFESTINGAR, SEM GEGNA MIKILVÆGU BURÐARHLUTVERKI SKULU VARÐAR Á SAMA HÄTT. ALLUR SAUMUR SKAL VERA GALVANHÜDAÐUR. STÄLBITA SKAL BRUNVERJA MEÐ ÞVI AD EINANGRA ÞÄ MEÐ STEINULL SBR. SKÝRINGARMYND, NEMA ANNAD KOMI FRAM Á TEIKNINGUM.

## ÞAK OG ANNAD TRÉVIRKI

ALLT TIMBUR SEM NOTA Á Í BURÐARVIRKI SKAL AMK. STANDAÞ ÞÄR KRÖFUR SEM GERÐAR ERU Í X. FLOKKI SKV. IST 15 UM STYRKLEIKAFLOKKUN TIMBURS. ÖVARID TIMBUR SKAL VERJA MEÐ VIÐURKENNDU FUAVARNAREFNI. ÞAKID SKAL KLÆÐA MEÐ 25mm x 150mm BÖRDUM OG SKAL NEGLA HVERT BÖRD Í HVERJA SPERRU MEÐ 3 STK. 3/75 (3") NOGLUM. AD ÖLLU JÖFNU SKAL NEGLA ÞAKKLÆDNINGU (BÆDI BÄRUJÄRN OG VALSÄD STÄL) 50%. ÞÄTTARA VIÐ ÞAKBRUNIR EN Á ÖÐRUM HLUTUM ÞAKANNA OG 100% ÞÄTTAR Á HORNUM. AUKANEGLING VIÐ ÞAKBRUN SKAL NÄ INN Á ÞAKID UBÞ 10% AF BREIDD HÜSINS.

BÄRUJÄRN SKAL NEGLA Í ADRA HVORA HÄBÄRU NEMA VIÐ ÞAKBRUNIR ÞÄR SKAL NEGLA Í HVERJA HÄBÄRU. FJARLÆGD MILLI NÄGLARADA SKAL MEST VERA 65cm. Á HLIDARSKEYTUM PLATNA SKAL EKKI VERA MEIRA EN 50cm MILLI NÄGLA. FJARLÆGD FRÄ ÞAKBRUN AD FYRSTU NÄGLARÖD SKAL ALDREI VERA MEIRI EN 20cm. ÞEGAR NÄLGAT ER Í HVERJA HÄBÄRU SKAL NOTA TVÄR NÄGLARADIR MEÐ 10-15cm MILLIBILI, SVÖ ÞÄR LENDI Í SITT HVORU BORDI ÞAKKLÆDNINGAR. FYLGJAST SKAL VANDLEGA MEÐ AD NEGLING SÉ EKKI TÄPT Í BORDI. KONISKAN ÞAKSAUM ÄTTI EKKI AD NOTA TIL NEGLINGAR Á BÄRUJÄRNI ÞÄR SEM HANN HEFUR MJÖG LITINN ÚTDRÄTTARSTYRK. NOTA SKAL SNÜINN SAUM EÐA KAMBSAUM. VIÐ LAGNINGU BÄRUJÄRNS SKAL TEKID TILLIT TIL RIKJANDI VINDÄTTAR. FRAMANGREINDUR FRÄGANGUR ER Á AÞYRGD VIÐKOMANDI HÜSASMIDAMEISTARA. UM FRÄGANG ANNARRA KLÆDNINGA EN BÄRUJÄRNS VISAST TIL UPPLÝSINGA FRAMLÆIDANDA.

HÄLFÐAN ÞÖRIR MARKÚSSON B VERKFRÄÐINGUR TRÄÐARBERGI 3 HF s. 651605	M.kv.	DAGS	04.10.92
	%	TEIKN	H.B.M.
		YFIRE	H.B.M.
		SAMP	Höfðan þörir Markússon
HÄBERG 35 HAFNARFIRÐI SKÝRINGAR	TEIKNING NR. 1.0	30 OCT 1992	