

Sampykkt á fundi bygginga-
nefndar þ. 19. 8. 1992
BYGGINGAFULLTRÚINN
Í HAFNARFIRÐI

AKKÍD: SKIPIÐ ER TIL DEILISLAPPA
SR 2. ER 2. 3.
BYGGINGAR 6

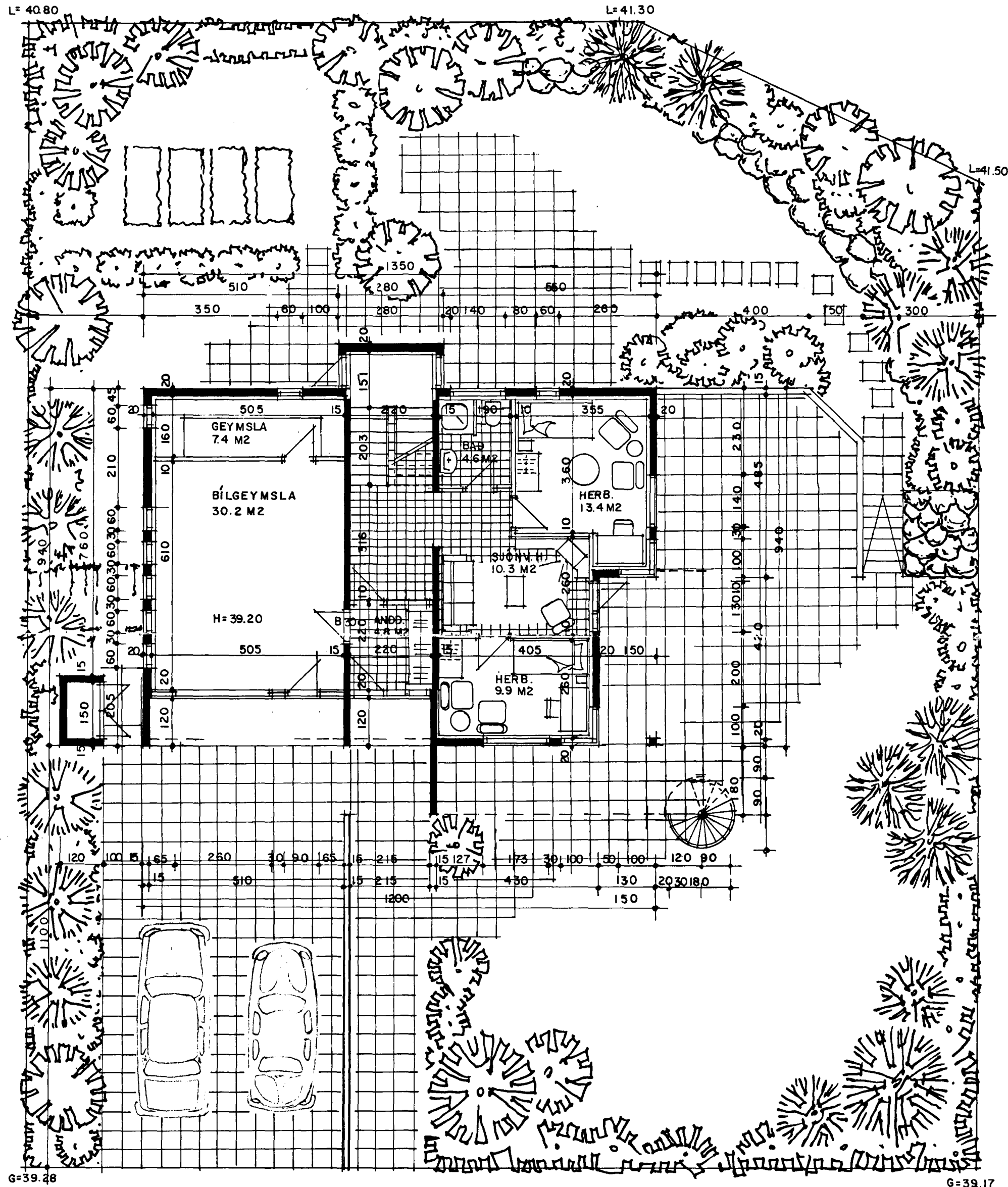

grunnmynd nedri hæð

BYGGINGARLÝSING:
NÝTINGARHLUTFALL = 0.32
K-GILDI SAMKVÆMT ÍST. 66
HUSID ER STEINSTEYPT MEÐ HEFÐBUNDNUM HÆTTI
ÞAKVIRKI ÚR TIMBRI KLÆTT JÁRNI

STÆRÐIR:

JARÐHÆÐ, ÞAR AF BÍLGEYMSLA OG GEYMSLA	= 109.8 M ²
I. HÆÐ	= 43.7 M ²
SAMTALS	= 123.7 M ²
RÚMMÁL HÚSINS	= 233.5 M ³

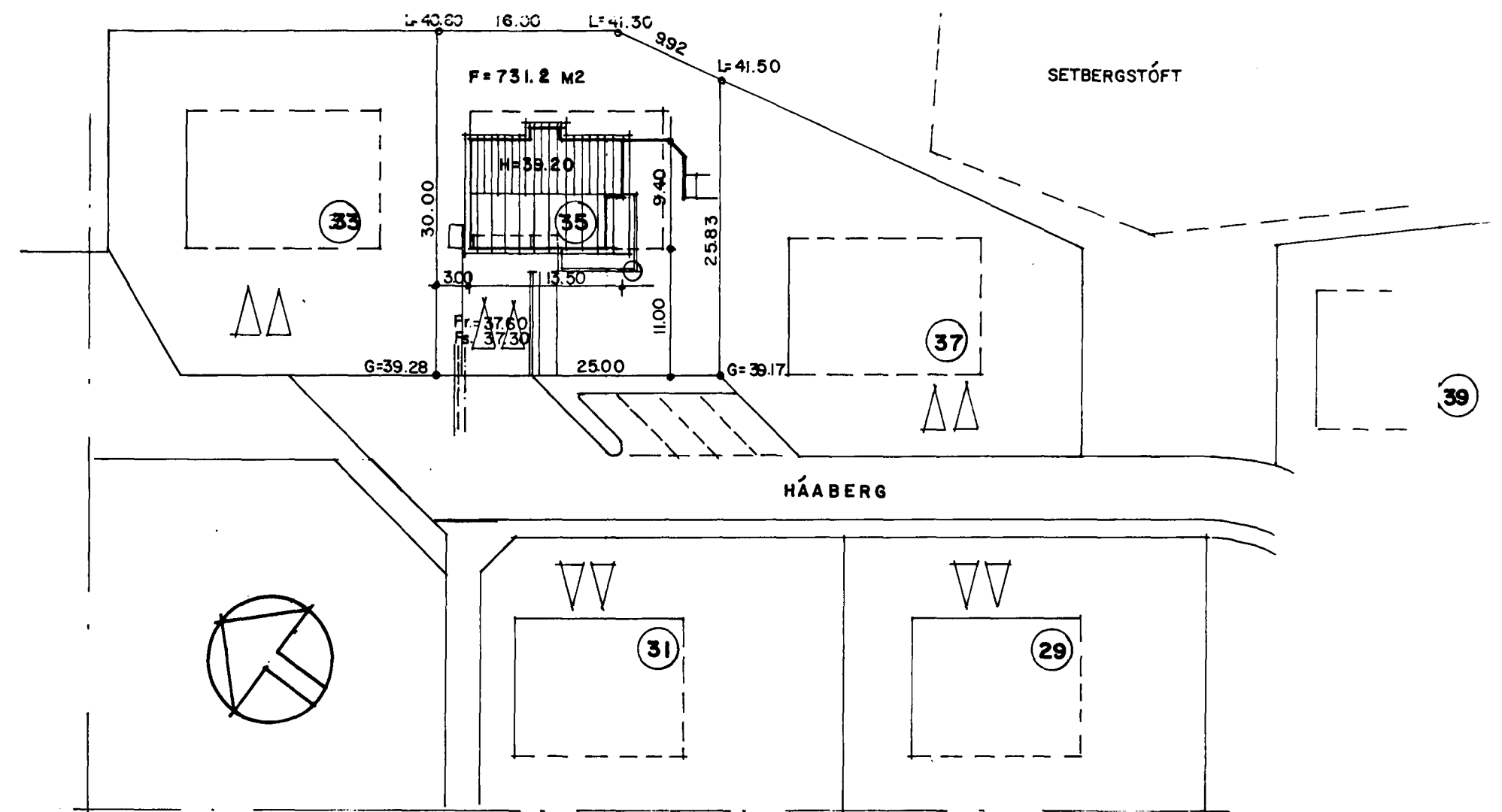

afstöðumynd m kv 1:500

SIG. GÍSLASON ARKITEKT FAI

HÁABERG 35 HAFNARFIRÐI
GRUNNMYND MKV. 1:100 AFSTÖÐUMYND MKV. 1:500

TEIKNAD Í ÁGÚST 1992
Sigrún Guðmundsdóttir
Sigrún Guðmundsdóttir