

SNID A-A

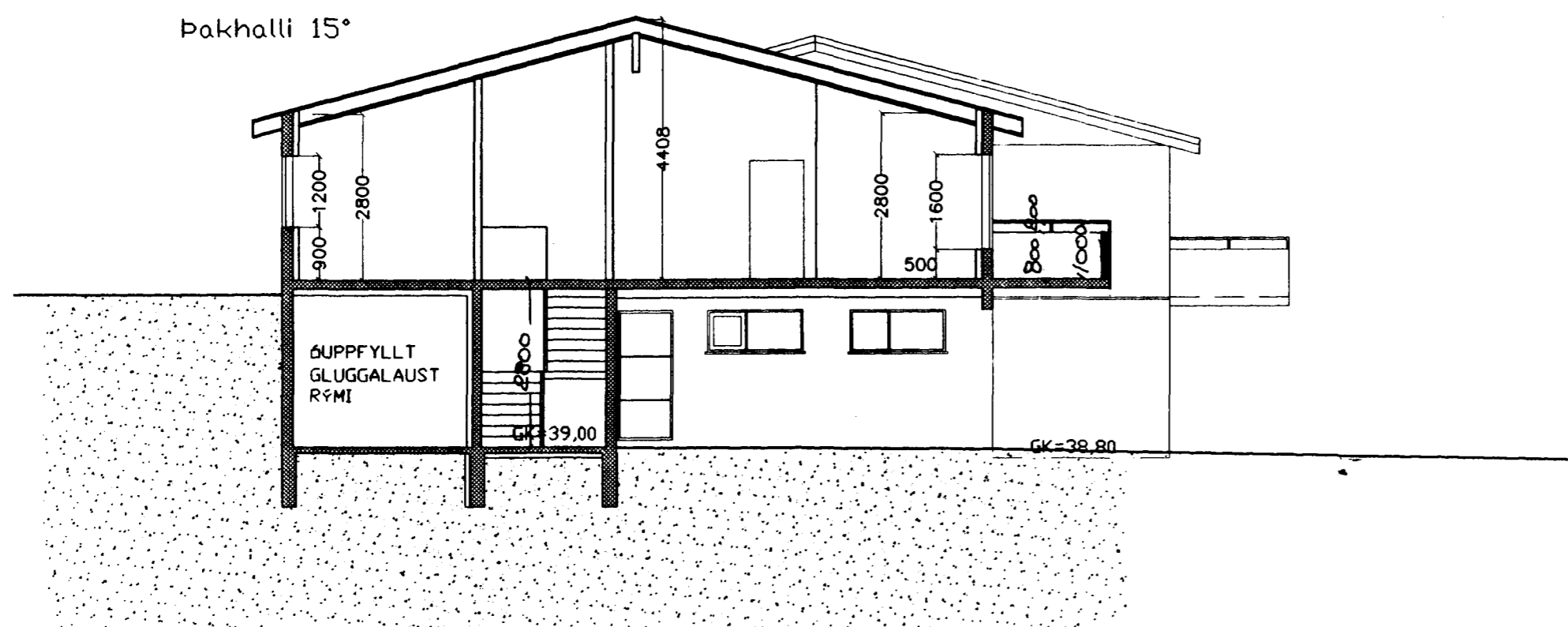

SNID B-B

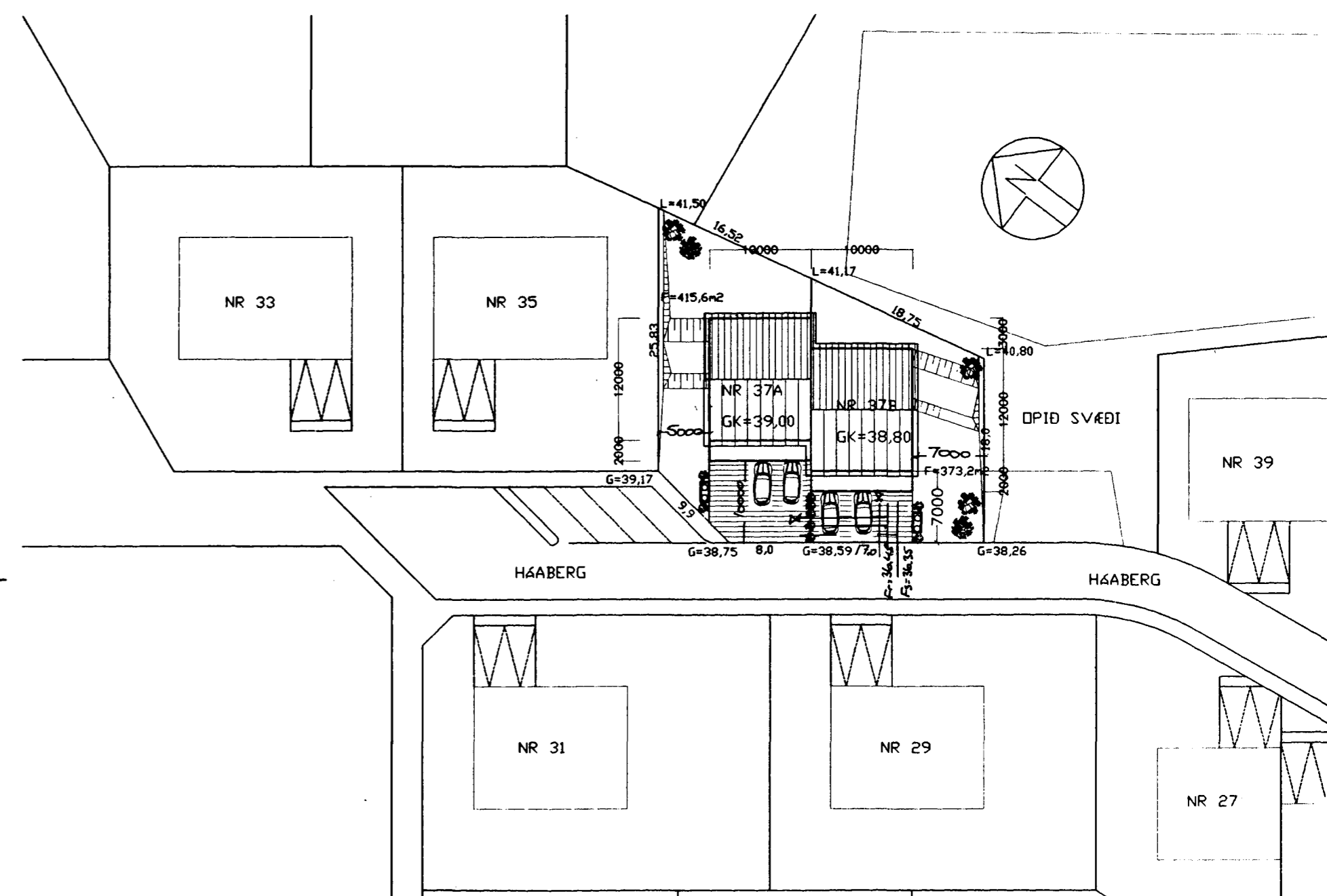

BYGGINGARLÝSING:

HÚSIÐ ER 2JA HÆÐA PARHÚS SEM BYGGIST ÚR STEINSTEYPU Á STEYPTAN SÖKKUL/PLÖTU. MILLIPLATAN ER STAÐSTEYPT OG EINANGRAST AÐ HLUTA. TIMBURVEGGURINN Á 1 HÆÐ Í BÍLSKÚRNUM EINANGRAST MEÐ 150MM STEINULL OG KLÆÐIST INNAN MEÐ GIFSI OG UTAN MEÐ SLÉTTUM PLÖTUM (STENI). AÐ UTAN VERÐUR HRAUNAÐ EÐA SLÉTTPUSSAST OG MÁLAÐ Í LJÓSUM LIT. AÐ INNAN VERÐA ÚTVEGGIRNIR EINANGRAÐIR MEÐ 4*PLAST EÐA STEINULL OG PÚSSAÐ, INNIVEGGIR VERÐA HLAÐNIR OG PÚSSAÐIR EÐA GRIND OG GIFS. ÖFNA- OG VATNSVEITULLAGNIR VERÐA Í ÚTVEGGJUNUM. GLUGGAR ERU STAÐSTEYPTIR OG GLERJAÐIR Á STAÐNUM. FRÁ LOKUÐUM RÝMUM KOMI LOFTRÆSTING. ÞAKVIRKIÐ VERÐUR ÚR TIMBRI. OG EINANGRAST MEÐ 200MM ÞAKULL. BÁRUJÁRN VERÐUR Á ÞAKI Á MILLI HÚSA VERÐUR 25MM ÞÉTTULL. AÐALHURÐ VERÐI AMK. 980MM OG INNIHURÐIR AMK 880MM. INNTÆK VATNSVEITU, HITAVEITU OG RAFMAGN VERÐA Í BÍLSKÚRNUM.

KÖLNUNARTÖLUR

ÚTVEGGUR 0,4 W/M² C
ÞAK 0,2 W/M² C
GÓLF Á FYLL. 0,3 W/M² C
GLUGG. KARM. + GLER
VEGIÐ MEÐALT. 2,0 W/M² C

AFSTÖÐUMYND M. 1:500

es

TEIKNISTOFAN SUÐURLANDSBRAUT 48
S: 588-7344 FAX: 588-7343

VERKHEITI. HÁBERG NR 37A OG 37B Mkv. 1:100/1:500
VERKHUTI. SNID OG AFSTÖÐUMYND DAGS. 03.11.1999
HANNAD. SIGURDUR KJARTANSSON kt 090246-2839 BLAD NR 1 AF 5
TEIKNAD. KJartan sigurdsson kt. 121066-5809 BREYTT.

[Handwritten signature]