

Reykjavík og fund Lynglana-
nefndar p. 18/3 92
BYGGINGAVALTRÚNN
I HAFNARFIRDI
[Signature]

lk 39,60

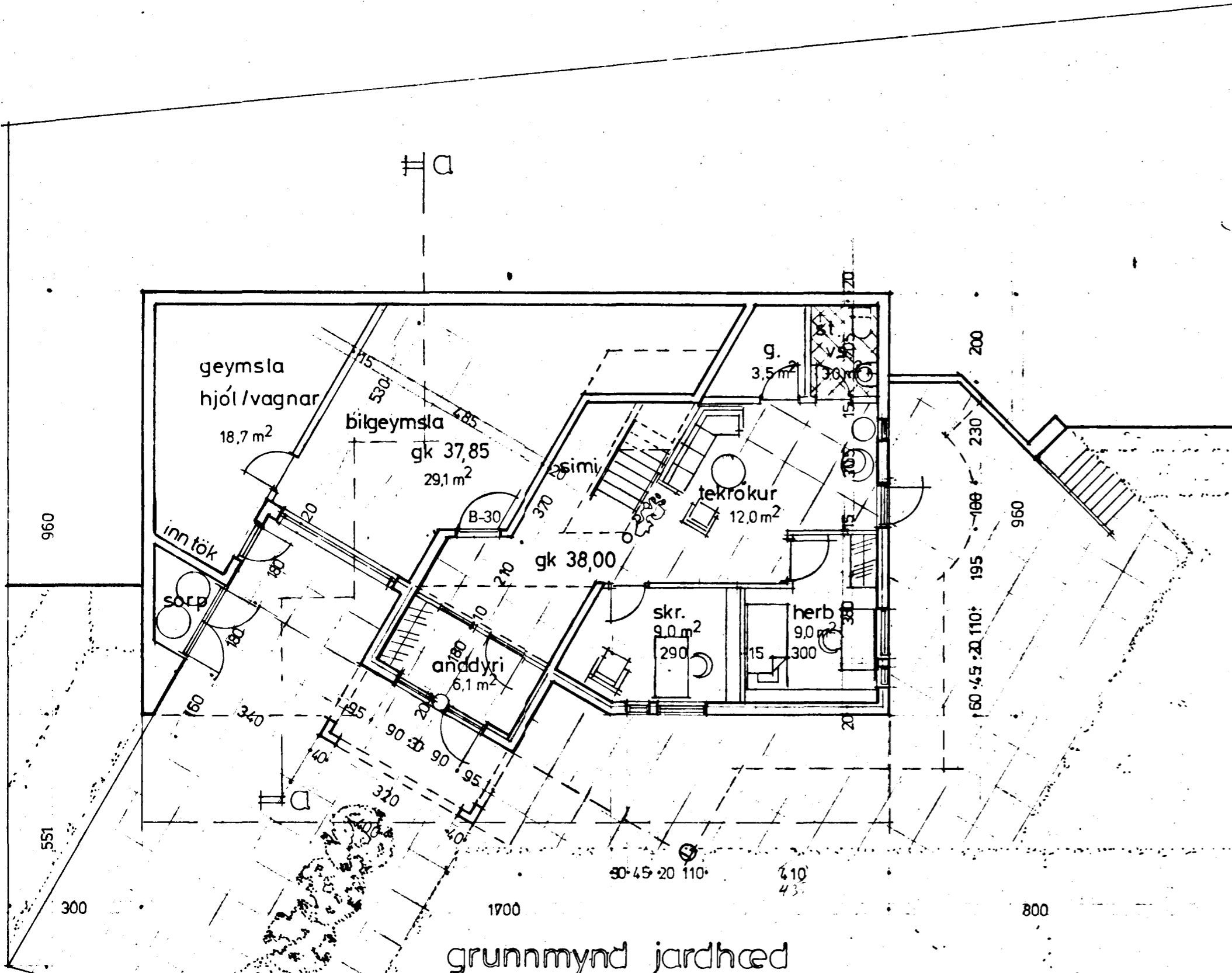

grunnmynd jarðhæð

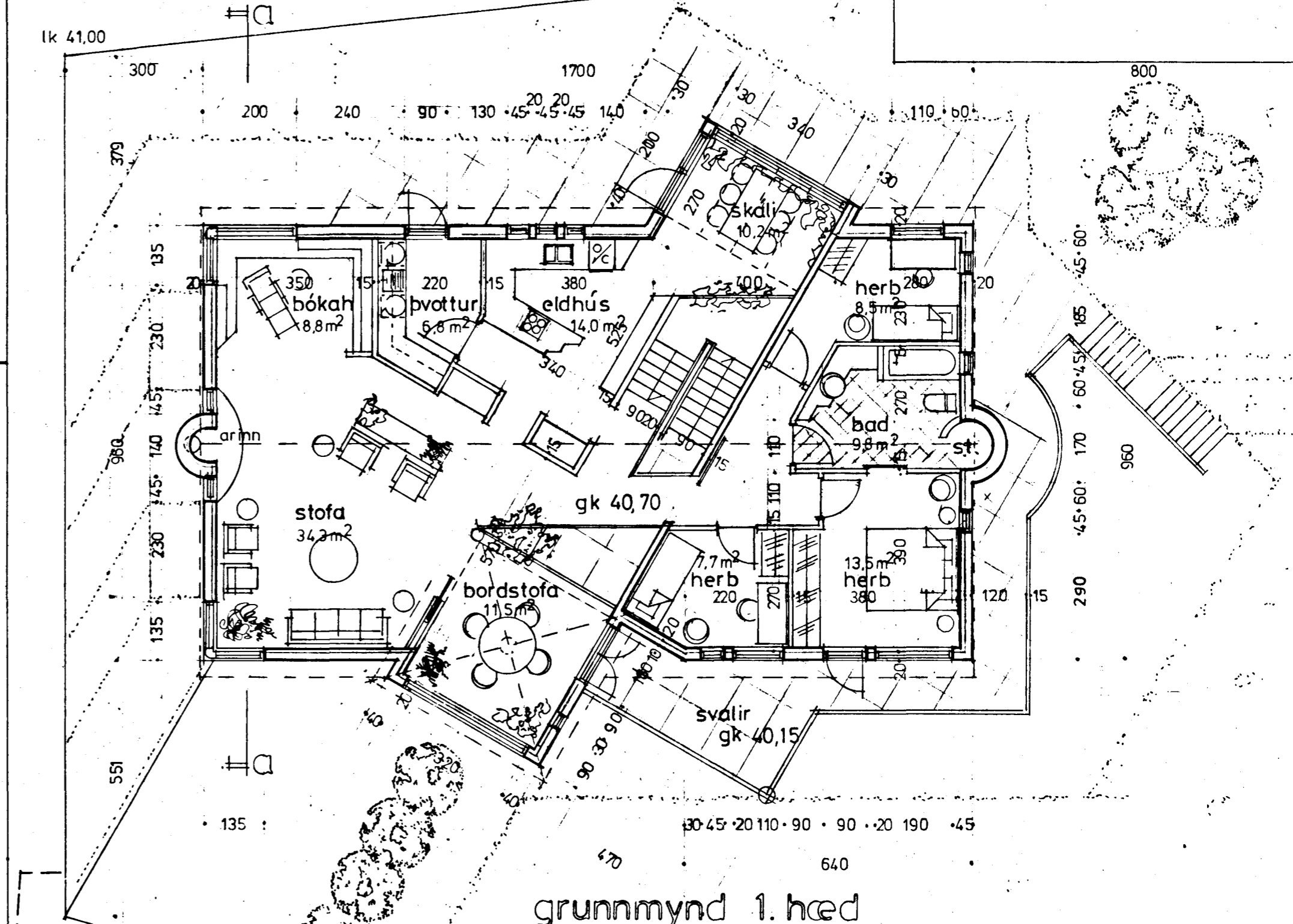

grunnmynd 1. hæð

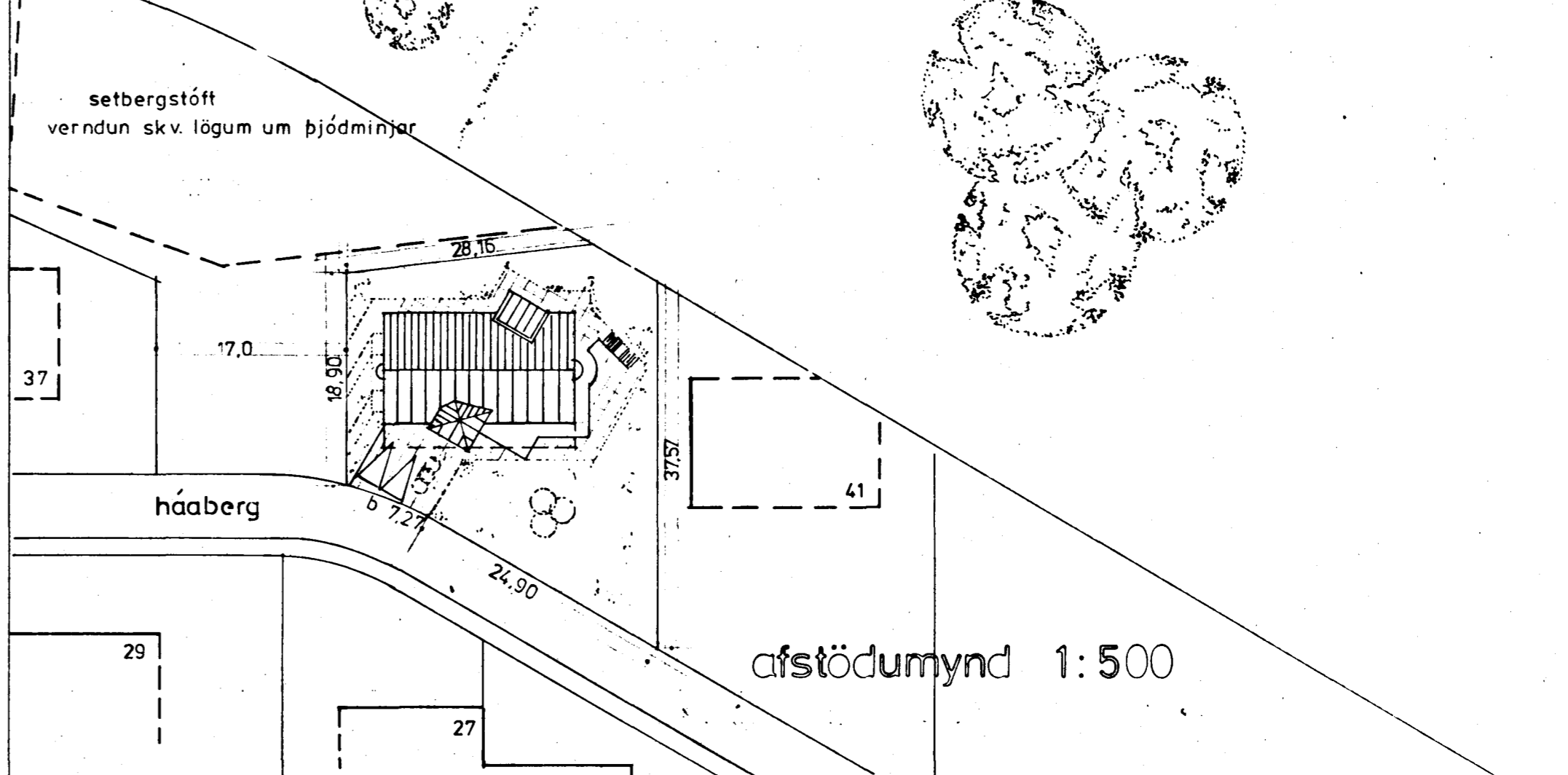

afstöðumynd 1:500

stærdir
 íbúð 1. hæð 171,0 m²
 íbúð jarðhæð 72,5 m² 243,5 m²
 geymsl. bílg. 56,3 m²
 rúmmál 877,9 m³ 962 m³

kólnunartölur
 k: gildi byggingarhluta s.b.r.
 byggingarreglugerð og I.S.T. 66.

nýtingarhlutfall
 $n = \frac{299,8}{776,0} = 0,38$

byggingarefnis lýsing
 steinsteyptir utveggir, burðarvirki og gólfplötur,
 einangrist með steinull.
 þak skal vera úr timbr, einangrad með steinull, klætt með
 þakappa og báruferm.

[Signature]
 bjarni snæbjörnsson arkitekt f.a.l. s. 5 3266

gk 35,13

háberg 39. grunnmyndir 1:100, 10,05, '91

08 03 92 geymsl. við bílg.
 12 08 '91 þvottur, þodarkóti