

Samþykkt á fundi bygginga-
nefndar þ. 19. 10. 1992
BYGGINGAFULLTRÚINN
í HAFNARFIRÐI
Sigríður Þorvarðarson

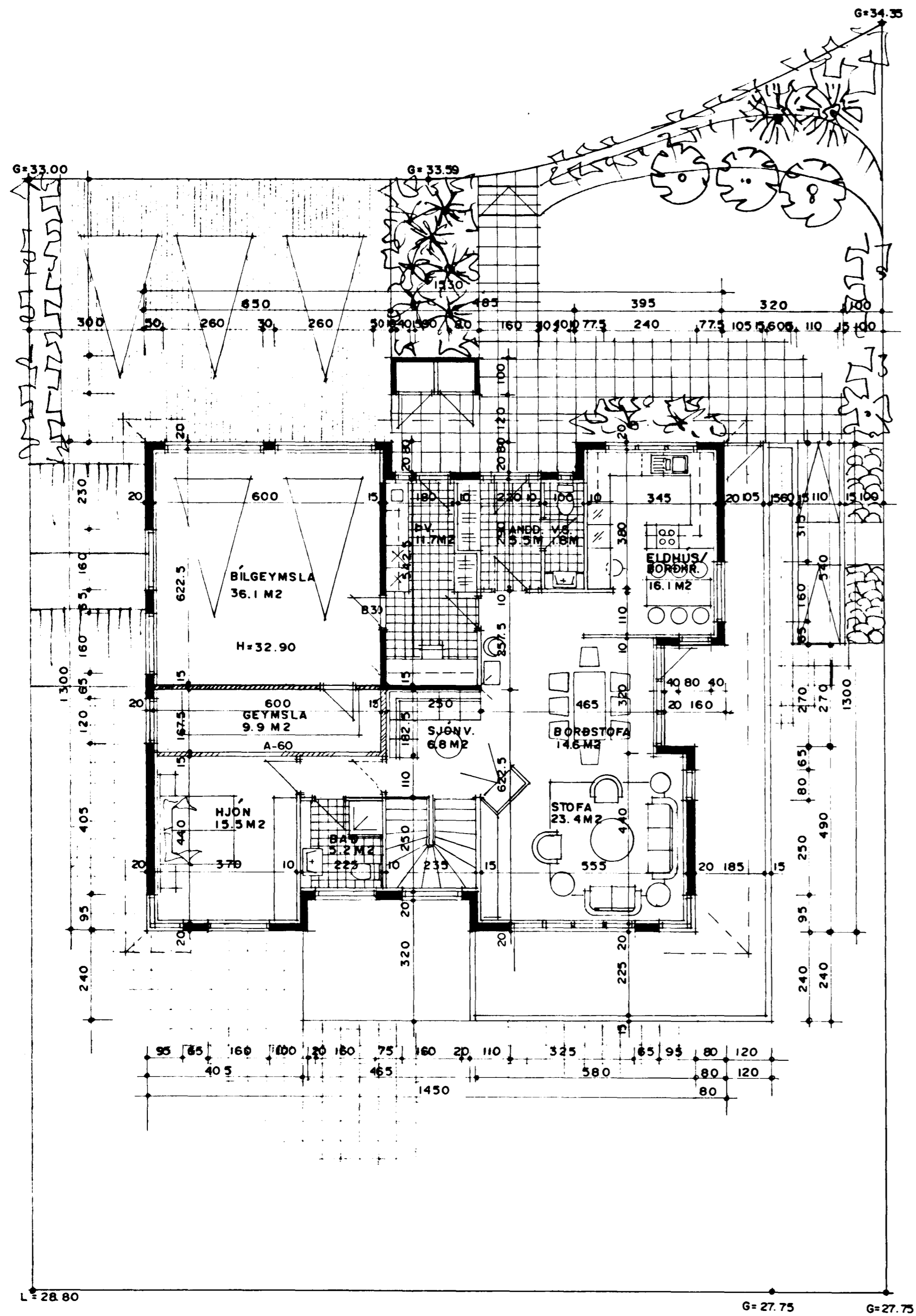

GRUNNMYND EFRI HÆÐAR MKV. 1:100

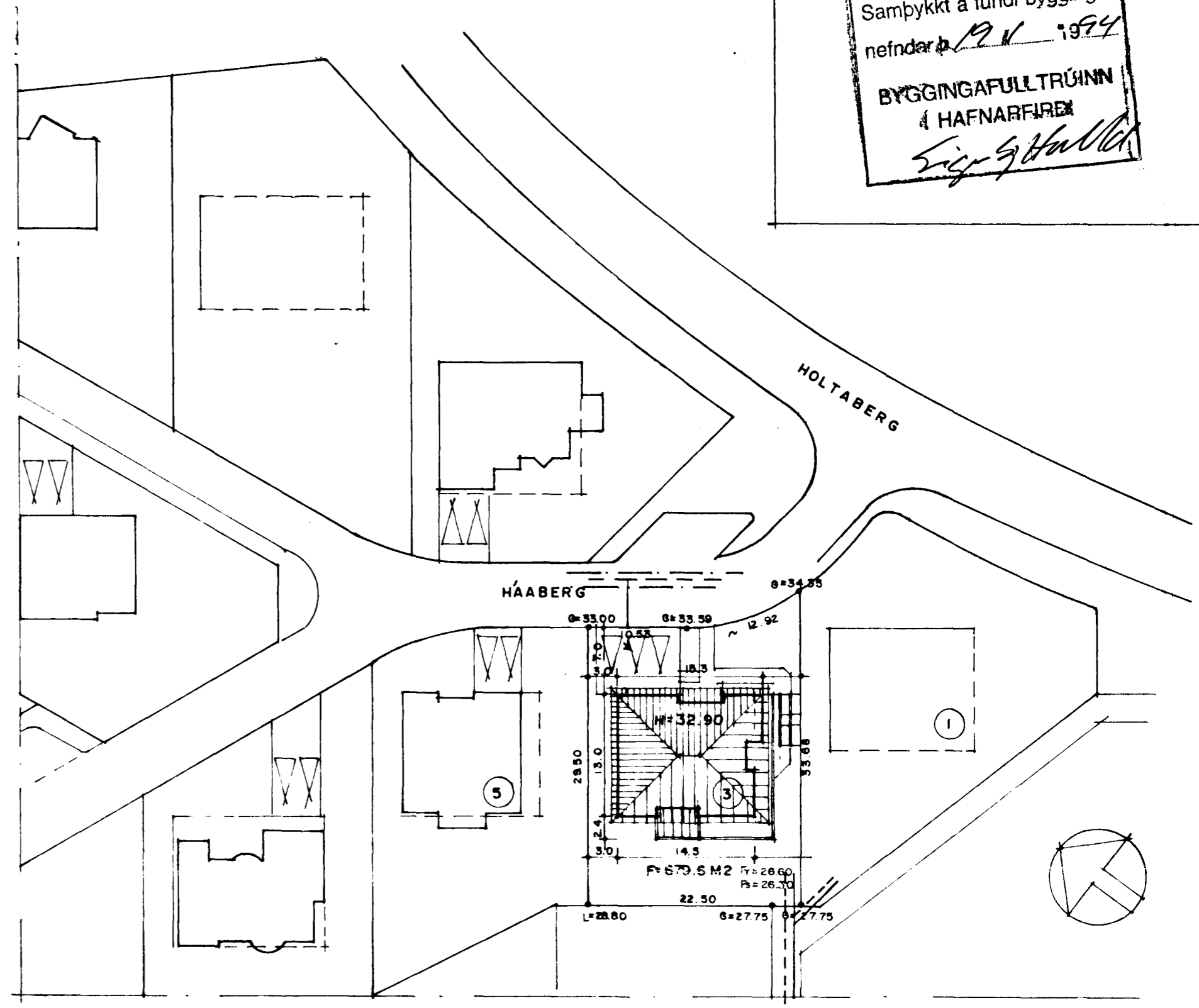

AFSTÖÐUMÝND MKV. 1:500

BYGGINGARLÝSING:
HÚSÍÐ ER STADSTEYPT Á HEFÐBUNDINN HÁTT MED STÁLKLÆDDU ÞAKI.
UNDIRSTÖÐUR OG BOTNPLATA ERU STADSTEYPT Á ÞJAPPADRI HRAUNFYLLINGU OG EDA Á KLÖPP.
ÚTVEGGIR STADSTEYPTIR 20 SM. EINANGRUN 10 SM. MÚRHÚÐ 2 SM.
ÞAK: SPERRUR, HEILKLÆDDAR MED 1x6" BORDVID, ÞAKPAPPA OG ÞAKSTÁLI,
ÞAKEINANGRUN 20 SM. STEINULL.

STÆRÐIR ERU:

Efri hæð er:	183,2 m2 br.
Þar af bílgeymsla:	52,2 m2 br.
Neðri hæð er:	148,8 m2 br.
Þar af sériþúð:	71,4 m2 br.
SAMTALS:	332 m2 br.
HEILDARRÚMMÁL HÚSSINS ER:	995,6 m3 br.