

Byggingarlýsing / verklýsing:
Húsið er staðsteypt á hefðbundinn hátt með stálklæddu þaki. Undirstöður og botnplata eru staðsteyptar á þjappaðri hraunfyllingu og eða á klöpp. Útveggir staðsteyptir 18 sm. einangrun 100 mm. múrhúð 2 sm. Þak, timbursperrur heilklaðdar með 25*150 mm borðvið, þakpappa og þakstáli. Þakeinangrun 200 mm (steinull). LR. táknar loftræsting.

Sérstakar skýringar vegna einangrunar:
Botnplata er einangruð með 75 mm einangrunarplastí, veggir sökkla eru einangraðir 50 sm niður fyrir plötu með 75 mm einangrunarplastí. Útveggir eru einangraðir með 100 mm einangrunarplastí. Þak er einangrað með 200 mm steinullareinangrun. Í gluggum er tvöfalt einangrunargler (12 mm loftbil í föstum gluggum en 9 mm loftbil í opnanlegum gluggafögum og hurðum). Að öðru leiti skal miða við að kólnunartölur einstakra byggingahluta séu í samræmi við Íst-66.

Skýringar vegna eldvarna:

- F-30 táknar eldvarmarhurð, og eða eldvarmarvegg, samkv. reglugerð um brunavarnir og brunamál.
- B-30 táknar eldvarmarhurð, samkv. reglugerð um brunavarnir og brunamál.
- BO. táknar björgunarop, samkv. reglugerð um brunavarnir og brunamál..
- táknar rýmingarleið, samkv. reglugerð um brunavarnir og brunamál..
- Brunahólf númerað.
- Reykskynjari, staðsetjist samkvæmt teikningu.
- Slökkvitæki og annar brunavarnabúnaður staðsetjist í samráði við Eldvarmareftílit.
- BSL. Brunaslanga, vatnsfyllt. 25 m.

Háaberg nr. 41.

Stærðir:	
Flatarmál aukaíbúðar 01-01 á 1. hæð:	80,0 m ²
Flatarmál bifreiðageymslu íbúðar 02-01	40,3 m ²
Heildarflatarmál 1. hæðar samtals	120,3 m ²
Flatarmál íbúðar 02-01 á 2. hæð:	123,9 m ²
Heildarflatarmál 2. hæðar samtals:	123,9 m ²
Heildarflatarmál hússins er:	244,2 m ²
Heildarrúmmál hússins er:	772,5 m ³
Flatarmál lóðar er:	1102,4 m ²

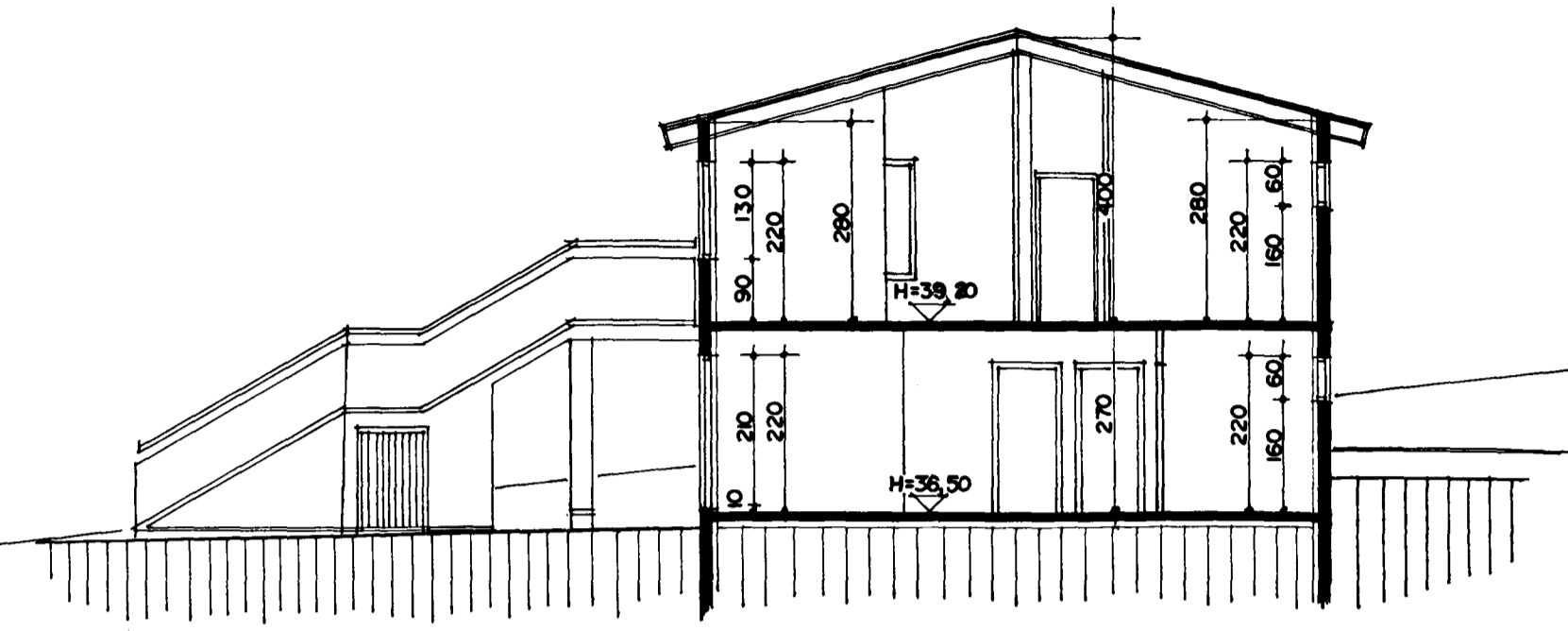

SNID A-A MKV. 1:100

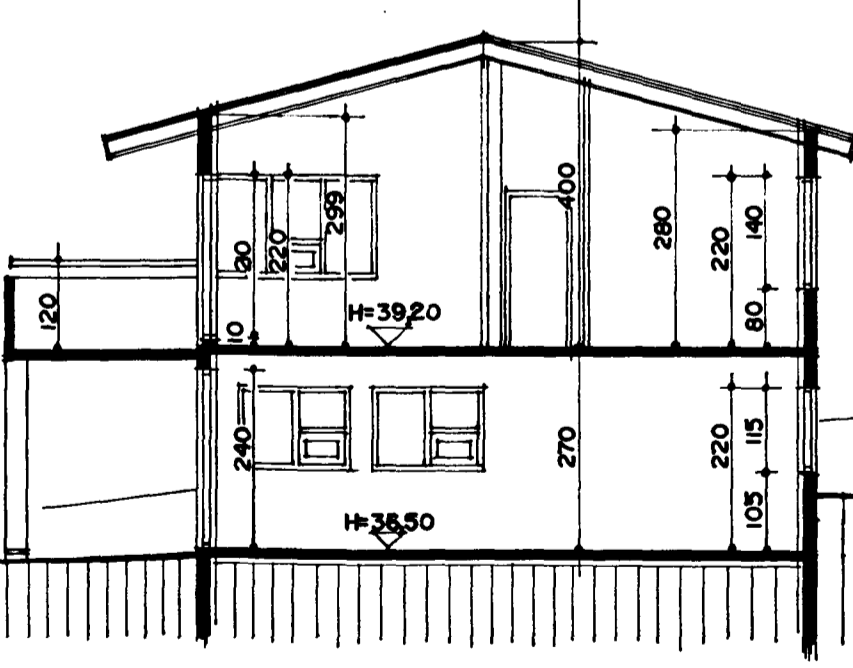

SNID B-B MKV. 1:100

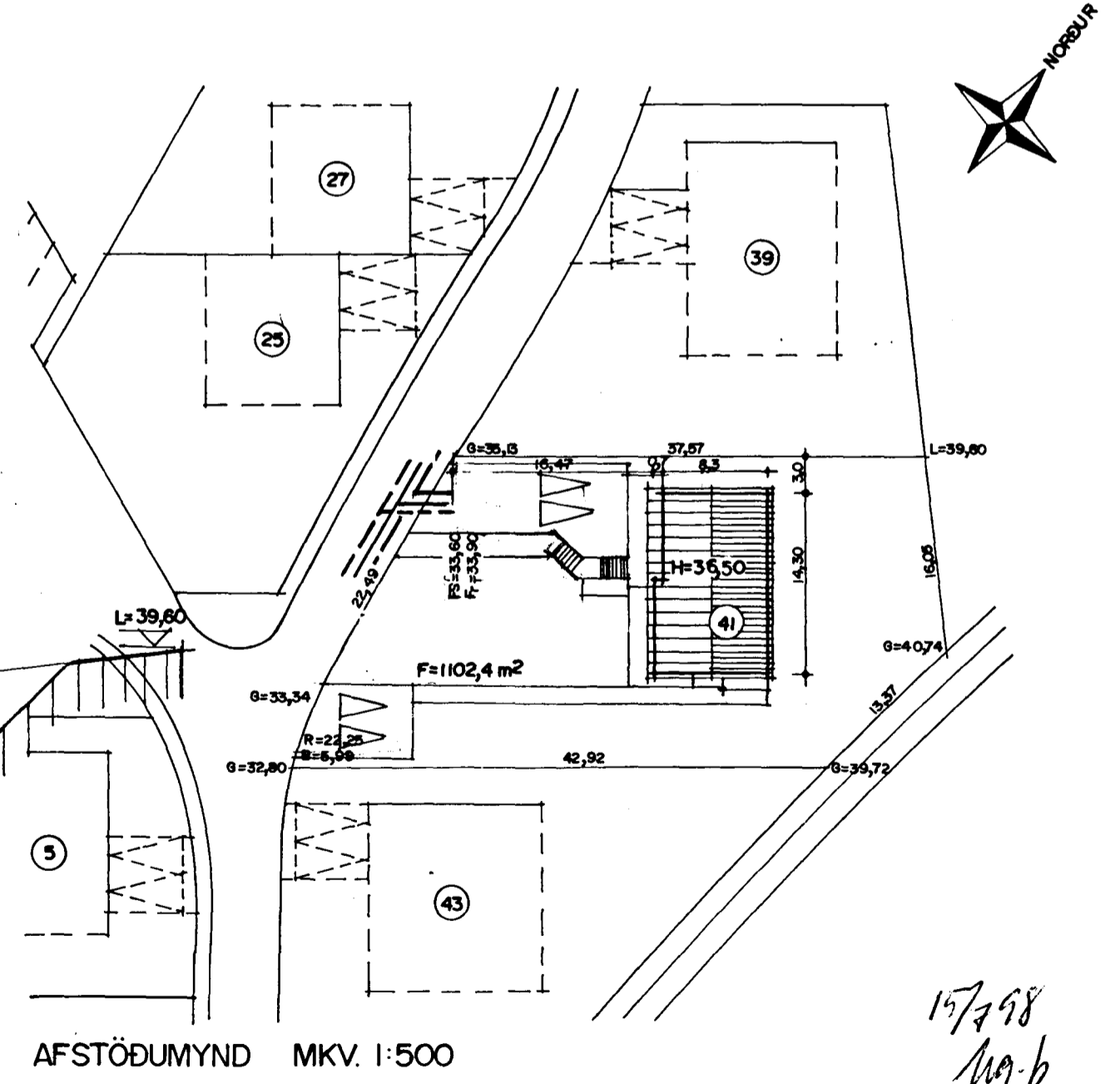

AFSTÖÐUMYND MKV. 1:500

17/7 98
109-p
Breytt 1. JULÍ 1998 E220
Sigurður Þorvarðarson