

Samþykkt á fundi bygginga-
nefndar þ. 28 / 10 1992
BYGGINGAFULLTRÚINN
Í HAFNARFIRÐI

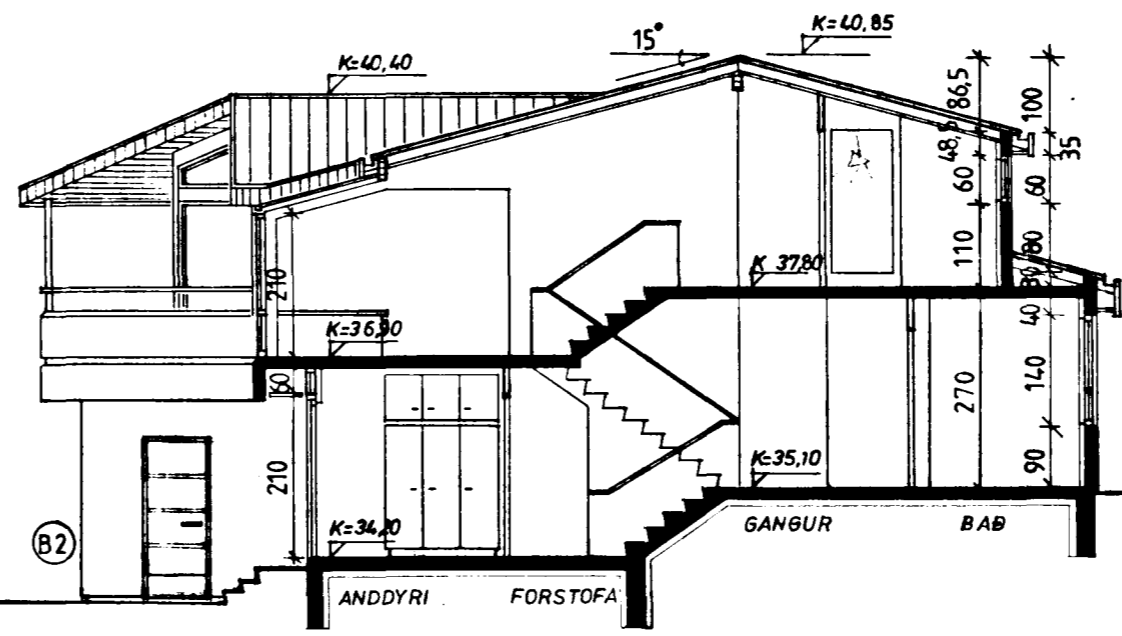

SNEIÐING A-A 1:100

STÆRÐIR BRÚTTO
254,45 245,68

	m ²	m ³
IBÚÐ	200,43	628,11
BIFR.GEYMSLA	39,56	128,57
SÓLSTOFA	14,44	39,00

STÆRÐ LÓÐAR 838,10 m²
NÝTINGARHLUTFALL 0,306

SÓTT ER UM HEIMILD TIL HÆKKUNAR Á
ABKOMUKÓTA ÚR K=33,80 Í K=34,20 EÐA
SEM SVARAR 40cm. (sjá sneiðingu B-B)

KÓLNUNARTÖLUR
HÖFÐ SKAL HLIÐSJÓN AF GR. 7.5 Í
BYGGINGARREGLUGERÐ ER FJALLAR
UM HITAEINANGRUN.

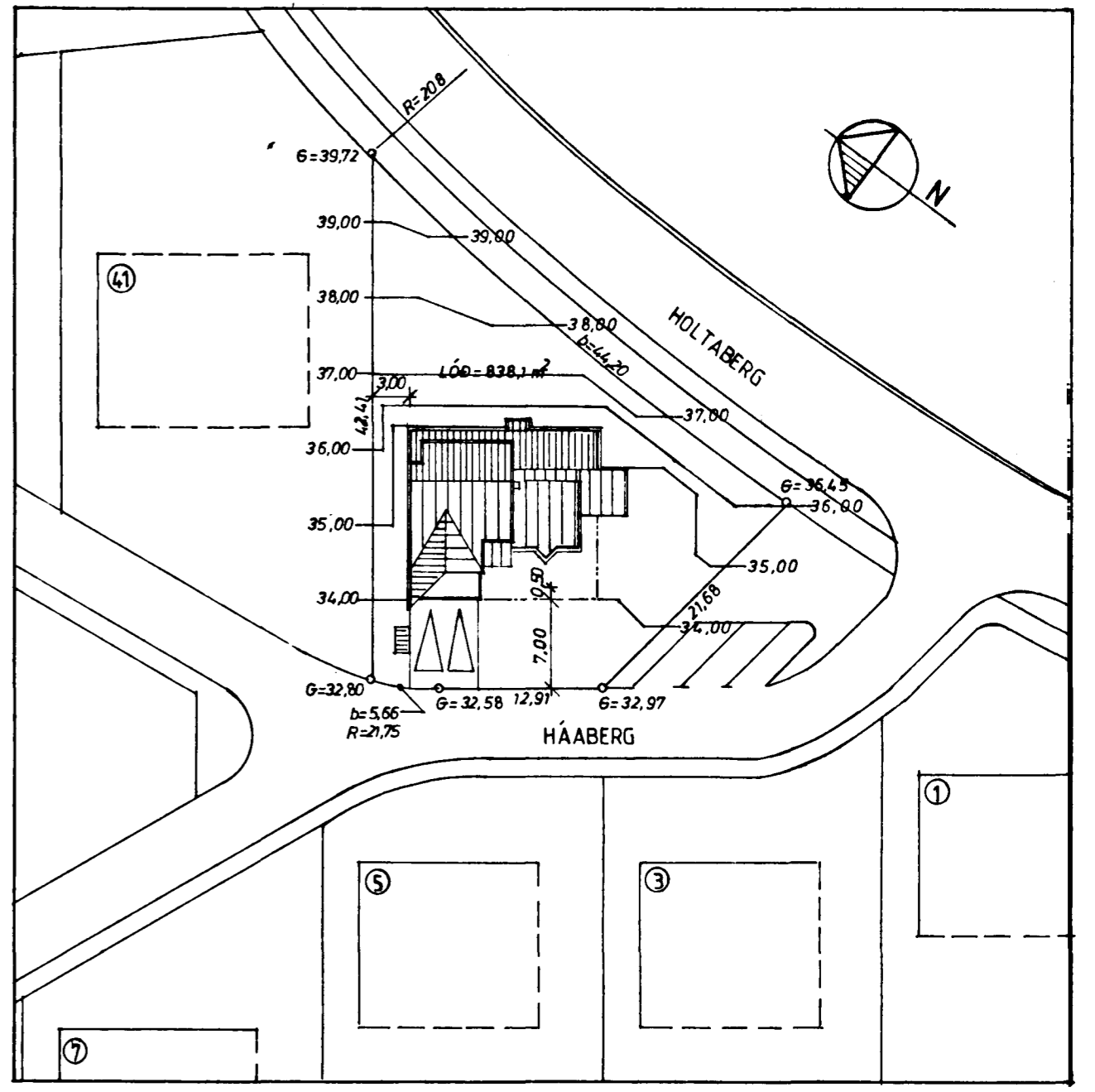

AFSTÖBUMYND 1:500

HÁABERG 43 setbergslandi HAF.

EINBYLISHÚS (C/st)
AFSTÖBUMYND - GRUNNMYND NEDRI HÆÐA - SNEIÐING A-A
GUÐM. ÞÓR STEINÞÓRSSON ARK. FAÍ.
Guðm. Þór Steinþórsson

09.001
DA GS. JÚLÍ 1990
KVAÐI 1:100 / 1:500
HANNAÐ GPS
TEIKNAD II
BREYTT (B1) 25/09/90
(B2) 08/10/90
(B3) 22/10/92

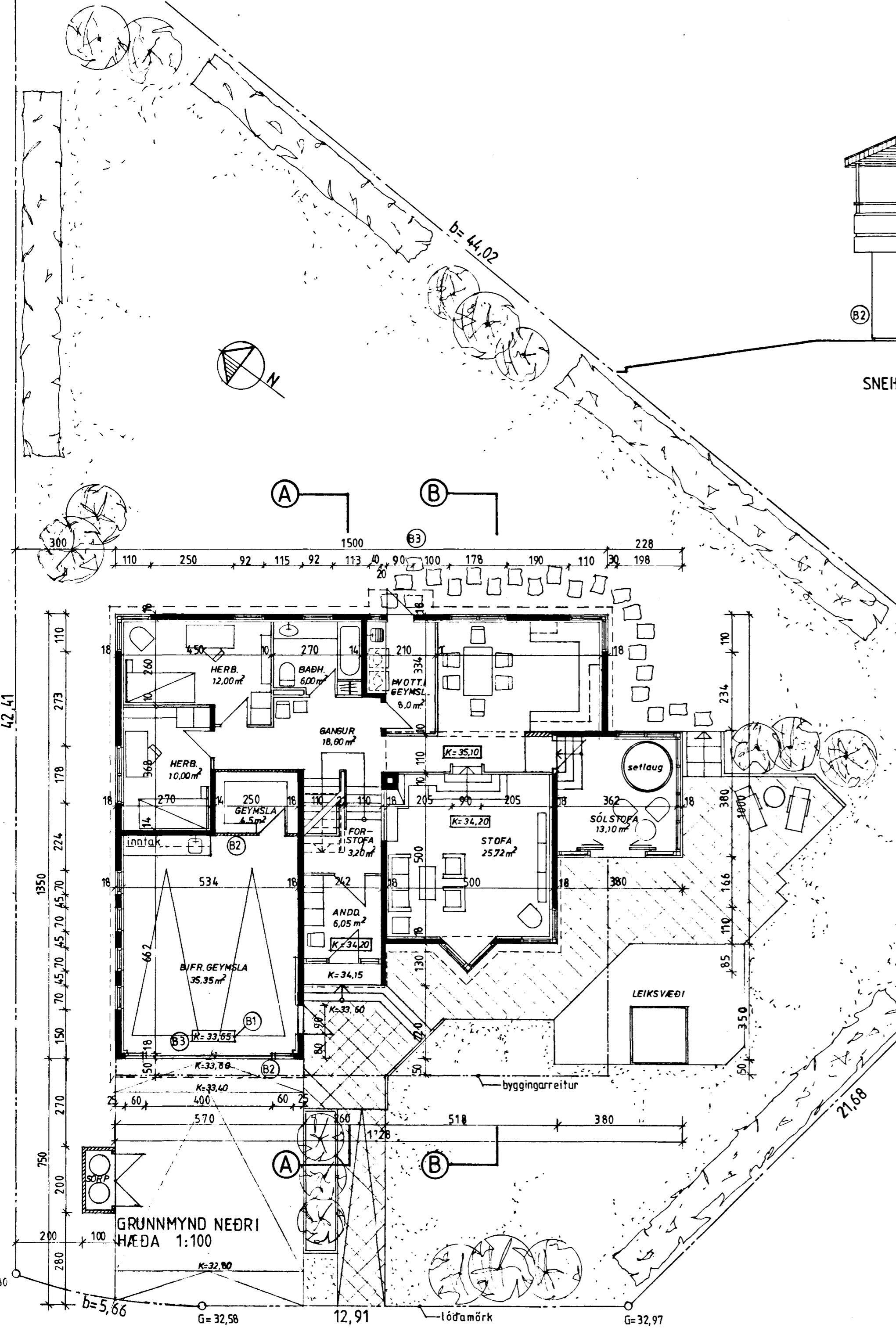

GRUNNMYND NEDRI
HÆÐA 1:100

G=32,80
b=5,66
G=32,58
12,91
lóðamörk
G=32,97