

Samþykkt á fundi bygginga
nefndar þ. 3/6 1991

BYGGINGAUFULLTRÚINN
Í HAFNARFIRÐI

Andri Hjálmarsson

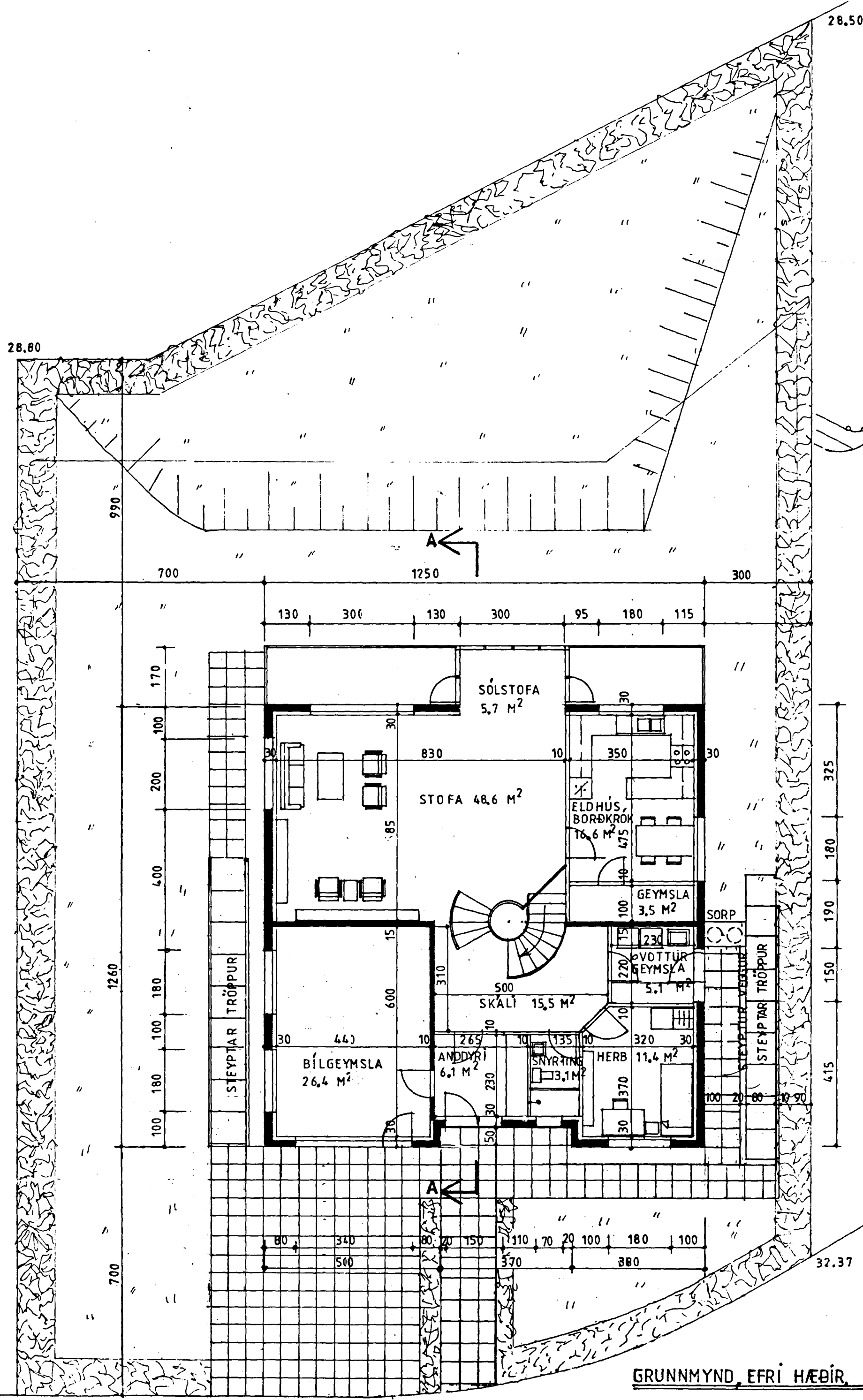

GRUNNMYND, EFRÍ HÆÐIR, 1:100

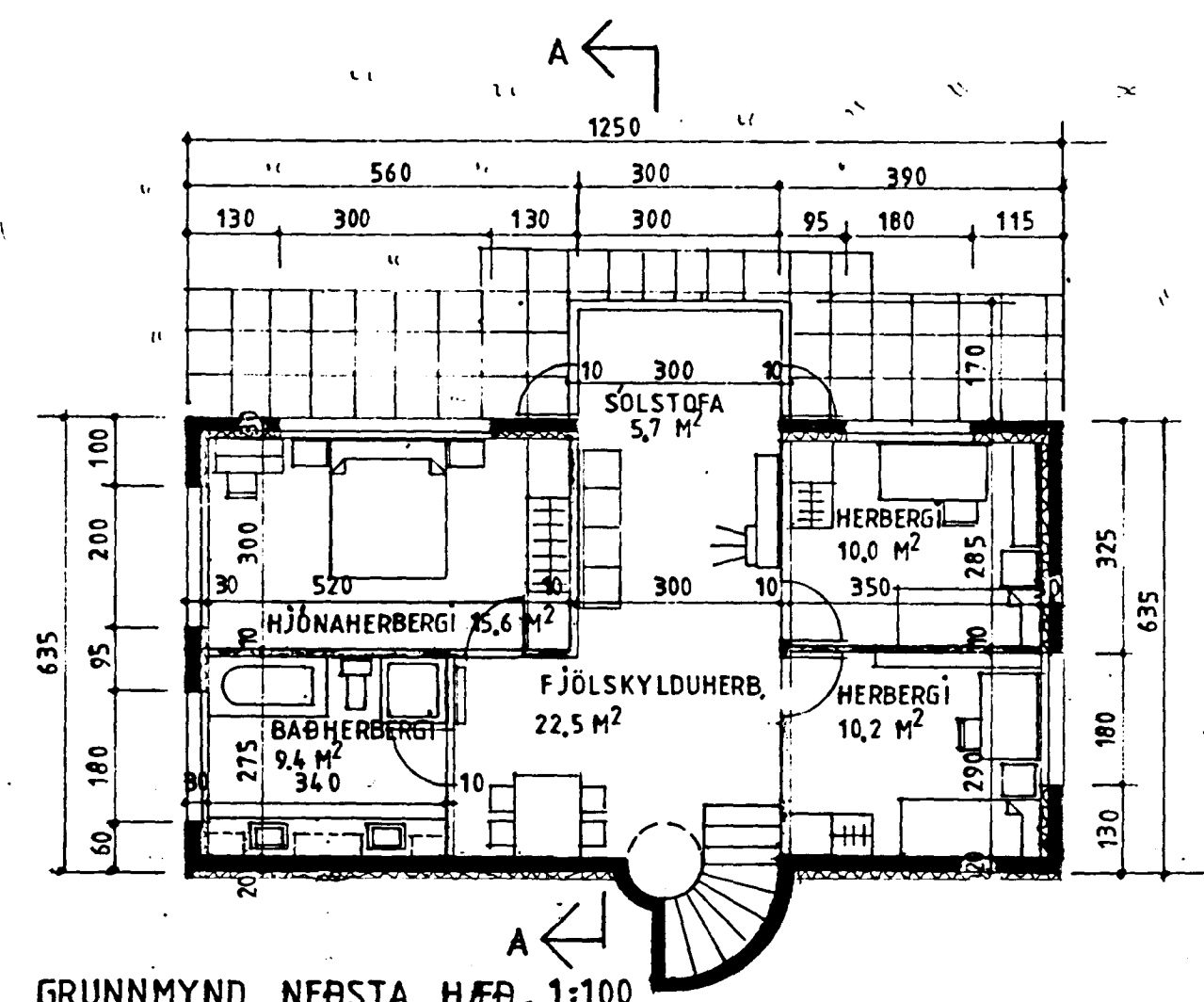
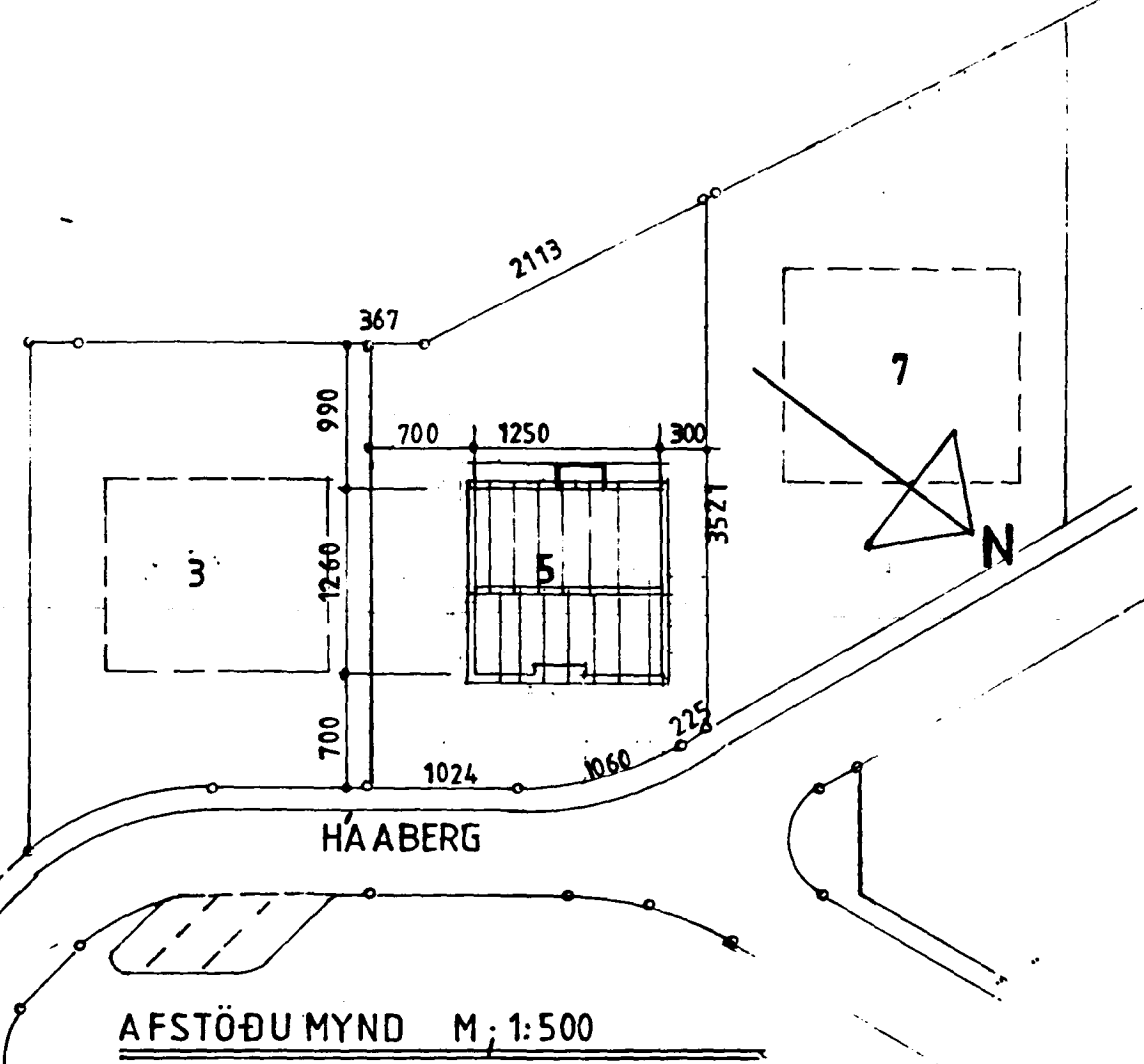

GRUNNMYND NEÐSTA HÆÐ, 1:100

EINANGRUN: EINANGRUN UNDIR GÓLFPLÖTU 75 MM PLASTEINANGRUN $K=0,30 \text{ W/M}^2\text{°C KLST}$
 EINANGRUN Í ÚTVEGGI 100 PLASTEINANGRUN $K=0,40 \text{ W/M}^2\text{°C KLST}$
 EINANGRUN Í ÞAKI 200 MM STEINULL $K=0,2 \text{ W/M}^2\text{°C KLST}$

STÆRÐIR: FLATARMÁL OG RÚMMÁL

ÍBÚÐ	215,0 M ²	676,3 M ³
BÍLSKÚR	31,0 M ²	108,0 M ³
ALLS	246,0 M ²	784,3 M ³

NÝTING Á LÖÐ $246,0/729,9 = 0,337$
 LÖÐ 729,9 M²

VERKHÖNNUN

VERKFRÆÐI- OG TEIKNISTOFA



ÁRMÚLA 21 REYKJAVÍK SÍMI 91-9900

Verk nr. 328 Teiknað:

Teikn. nr. 001 Hannað:

Mælikv.: 1:100 1:500 Samþykkt: *Andri Hjálmarsson*

Dags. APRÍL 1990 Breytt: *Andri Hjálmarsson*, 1991 S.I.

Verkefni: HÁABERG 5 HAFNARFIRÐI

Heiti tekn.: GRUNNMYNDIR