

Samþykkt á fundi bygginga-
nefndar þ. 10.15.1990
BYGGINGAFRULLTRÚINN
HAFNARFIRÐI

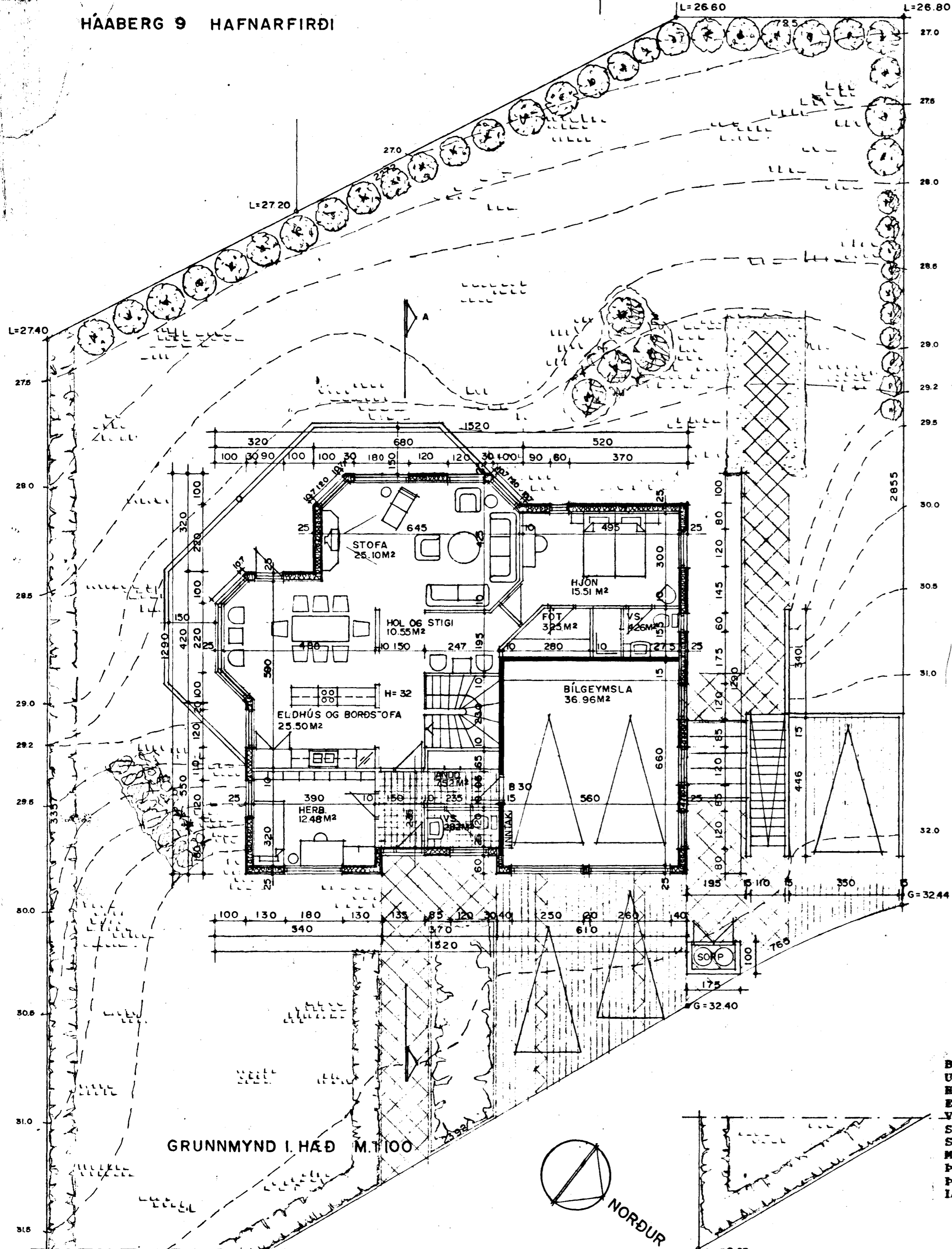

GRUNNMYND I. HÆÐ M. 1:100

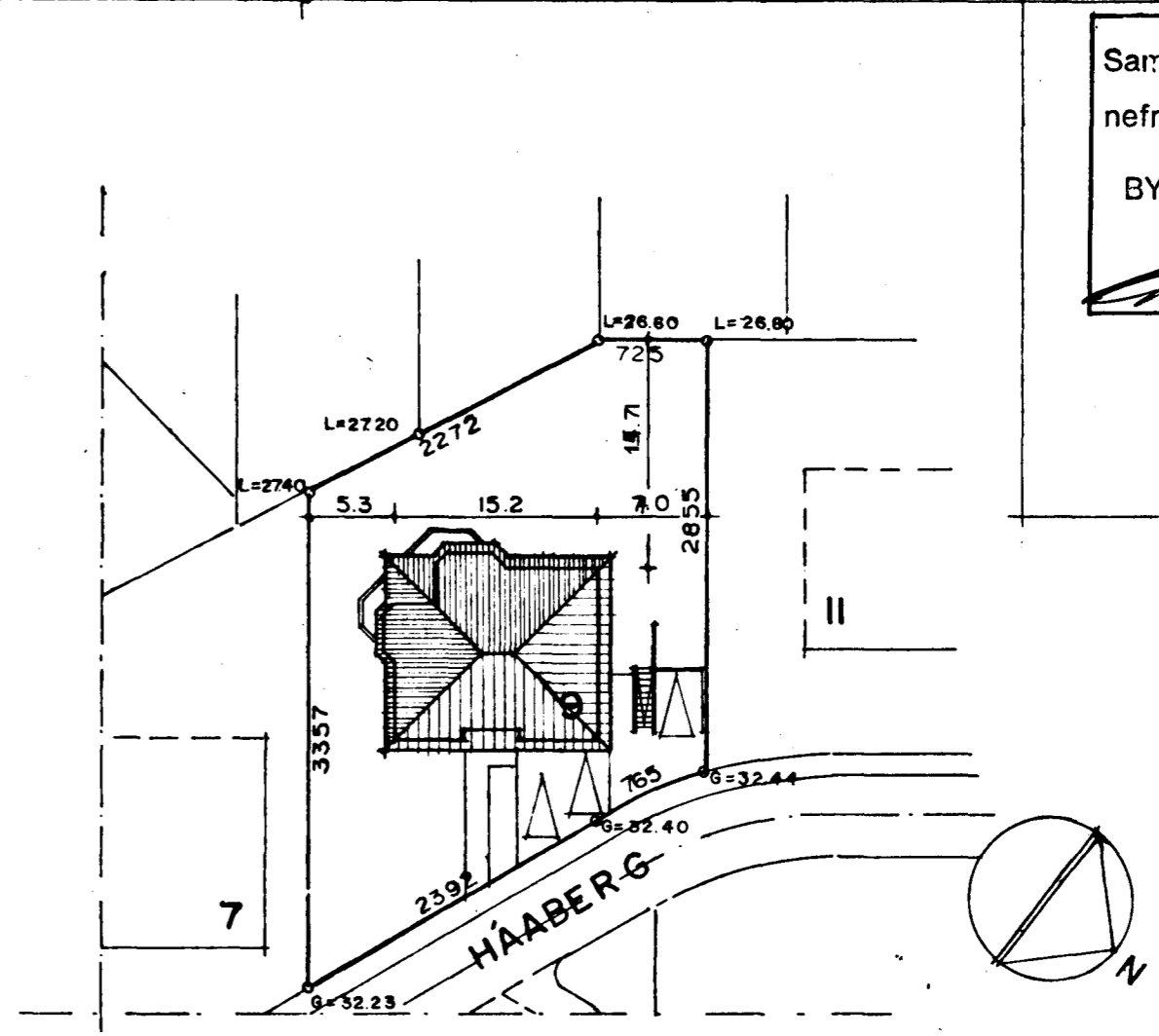

AFSTÖÐUMYND M. 1:500

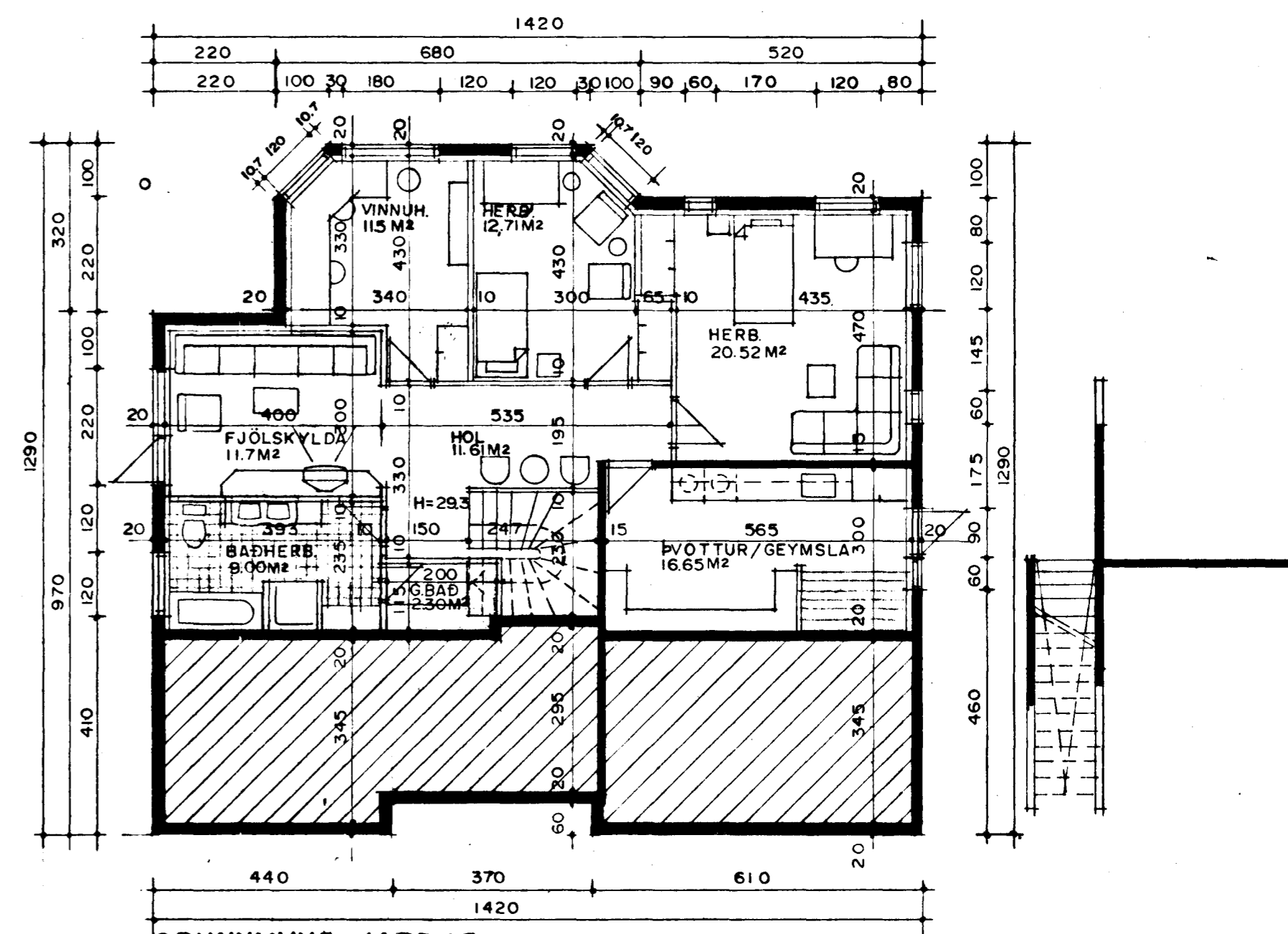

GRUNNMYND JARÐHÆÐAR M. 1:100

BYGGINGARLÝSING:
UNDIRSTÖÐUR OG BOTNPLATA ERU STAÐSTEYPTAR Á ÞJAPPADRI
HRAUNFYLLINGU. ÚTVEGGIR JARÐHÆÐAR STAÐSTEYPTIR 20 SM.
EINANGRUN 10 SM. MÚRHÚÐ 2 SM. LOFTPLATA STAÐSTEYPT
VEGGIR 1. HÆÐAR : GRIND FÖRA 2 x 5" C/C 60SM, EINANGRUN 5"
STEINULL, YTRABYRÐI, TJÓRUTEX/LOFTRESTI-LISTAR/SLÉTT
STENIKLÆDNING, INNRABYRÐI, RAKASPERRA/APRETTINGARGRIND/16
MM. SPÓNARPLÖTUR.
ÞAK: LÍMTRÉSBITAR OG SPERRUR, HEILKLETT MÆD 1X6" BORDVID,
ÞAKPAPPI OG ÞAKSTÁL, ÞAKEINANGRUN 20 SM. STEINULL.
LOFTAKLÆDNING: 12 MM. SPÓNARPLÖTUR, MÁLADAR.

SKÝRINGAR:
B-30 OG E-30 = ELIÐVARNAHURDIR OG VEGGIR.
KÖLNUNARTÖLUR EINSTENNA BYGGINGAFLUTA SKIPI
VERA I SAMREMI VÐ ÍST. 66.
LR. = LOFTRESTING.

STÆRDIR HÚSSINS NR. 9 VÍÐ HÁABERG:
FLATARMÁL JARÐHÆÐAR 116.63 M² BR.
FLATARMÁL 1. HÆÐAR ER 170.88 M² BR.
ÞAK AF BÍLGEYMSLA 42.00 M² BR.
BRUTTÓRKMÁL HÚSSINS ER 951 M³ BR.

Sigurður Þorvarðarson