

- BYGGINGALÝSING:
- HÓSID ER STEYPT Á STAÐNUM, MED TIMBURÞAKI OG HVÍLIR Á SÖKKLI OG PLÖTU ÖR JÄRNÞENTRI STEINSTEYPU. INNVEGGIR ERU HLAÐNIR ÖR VIKURPLÖTUM OG GIFSVEGGIR Á GRIND.
- ÞAK ER GERT ÖR SPERRUM (50x225 mm.) SEM HVÍLA Á STEYPTUM ÖTVEGGJUM. EINANGRAD ER MED 200 mm LÉTTULL, 25 mm LOFTUNARBIL.
 - ÖTVEGGIR ERU STAÐSTEYPTIR MED 50 mm EINANGRUN AD INNAN. ÖTVEGGIR MORHÖÐADIR AD UTAN OG INNAN.
 - GLER Í GLUGGUM. K-GLER ER Í GLUGGUM OG LOFTUNARBIL 12 mm Á FÖSTUM GLERJUM OG 9 mm Á LAUSUMFÖGUM.
- U-GILDI BYGGINGARHLUTA SKAL STANDAST ÁKVÆÐI BYGGINGARREGLUGERÐAR FRAGANGUR Á LÖÐARMÖRKUM ER HÁÐUR SAMÞYKKI AÐLIGGJANDI LÖÐARHAFI
- STAÐSETNING Á REYKSKYNJARA
- BD FLÖTTA- EÐA BJÖRGUNARLEIÐ
- EI60TÁKN UM ELÐVARNARVEGG EÐA ELÐVARNARHURÐ

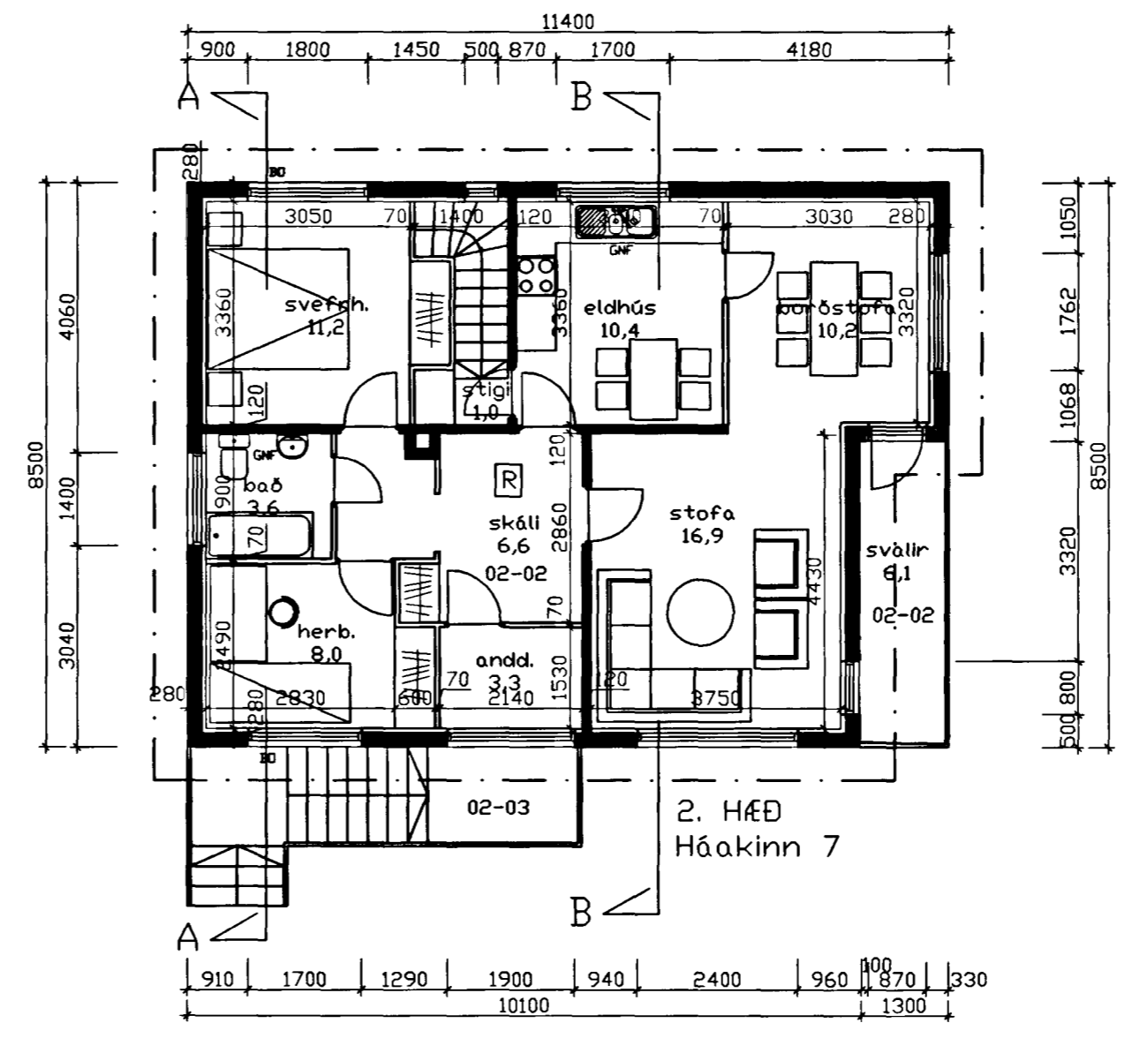
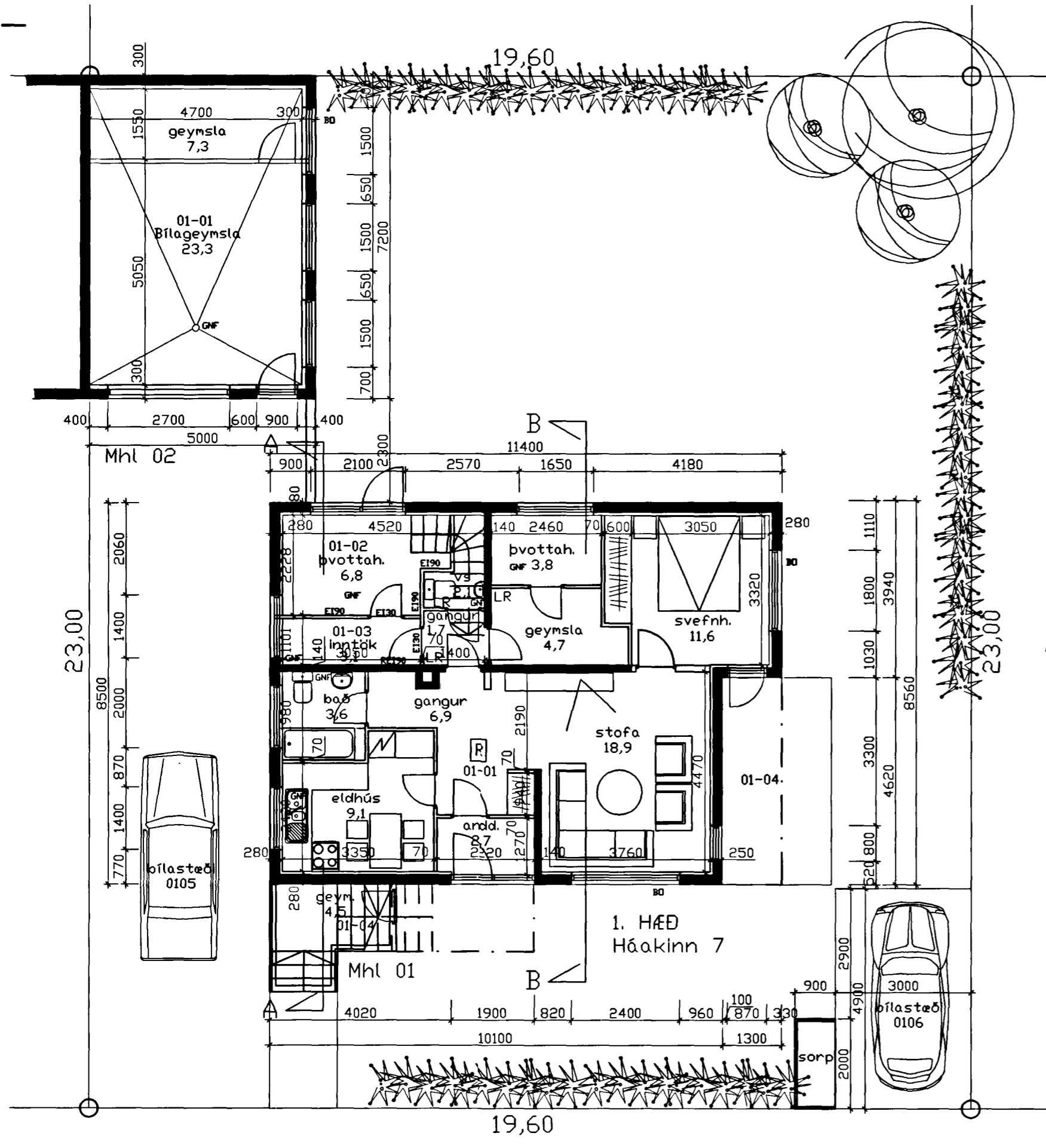

101
Háakinn 7
Grunnmyndir
Afstöðumynd

hannað/teikn: / ff mkv: 1/100, 1/500
dags: 04.10.00 verknr.: 0013

ERNDRIK ERNDRIKSSON AÐRITAKT F.Á.Í. 20250-4519, FF.ÁRK. ÖÍ SLANDIÁS
KLAPPARSTÍG 16, 101 REYKJAVÍK, Sími 5511060, F.Á. 5511060

TEIKNISTOFAN THAK
10.10.00 Erleneur Hjalmarsson