

HÁKINN NR 8 BÍLGEYMSLA

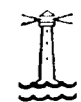

Samþykkt þann

30 JULI 2003

Byggingafrúnn í Hafnarfirði
F.h. Sigurbjartur Halldórsson

Skráningartafla: Háakinn 8		Skrásetjari: Ingi Gunnar Þórðarson	
Landnúmer: 120697		Kennitala: 2804533239,0	
Matshlutanúmer: 02		Útgáfa: 4.01E Dags.: 1.6.2003	
Uppskipting og lýsing			
D0 Lokun	D1 Rým hæð x d	D2 Nöfnun text	D3 HÖGÚ: flokkun
		Matshluti	
		Botn	
A	01 0101	1. Hæð Bílgeymsla	B 0101
Athugasemdir			
Sameignir summa			
Eignarhald			
Eignarhald	Nöfnun text	Birt flatarmál m²	Skiptarúmmál Skráning og Sameign m²
0101	Bílgeymsla	40,0	99,960
	Alls	40,0	99,960

Skráningartafla: Háakinn 8		Skrásetjari: Ingi Gunnar Þórðarson	
Landnúmer: 120697		Kennitala: 2804533239,0	
Matshlutanúmer: 02		Útgáfa: 4.01E Dags.: 1.6.2003	
Botnplata		Hjúpflétir	
Botnplata m²	Botnplata m²	Útveggir m²	Þak m²
8,0	40,0	49,4	13,4
Yfirlit		Innan hæða	Utan hæða
		A	A B C
Botnflötur / m²		40,0	
Brúttóflötur / m²		40,0	
Brúttóruðmál / m²		125,4	
Nettóflötur / m²		34,0	
Birt flatarmál / m²		40,0	
Skiptarúmmál / m²		99,960	

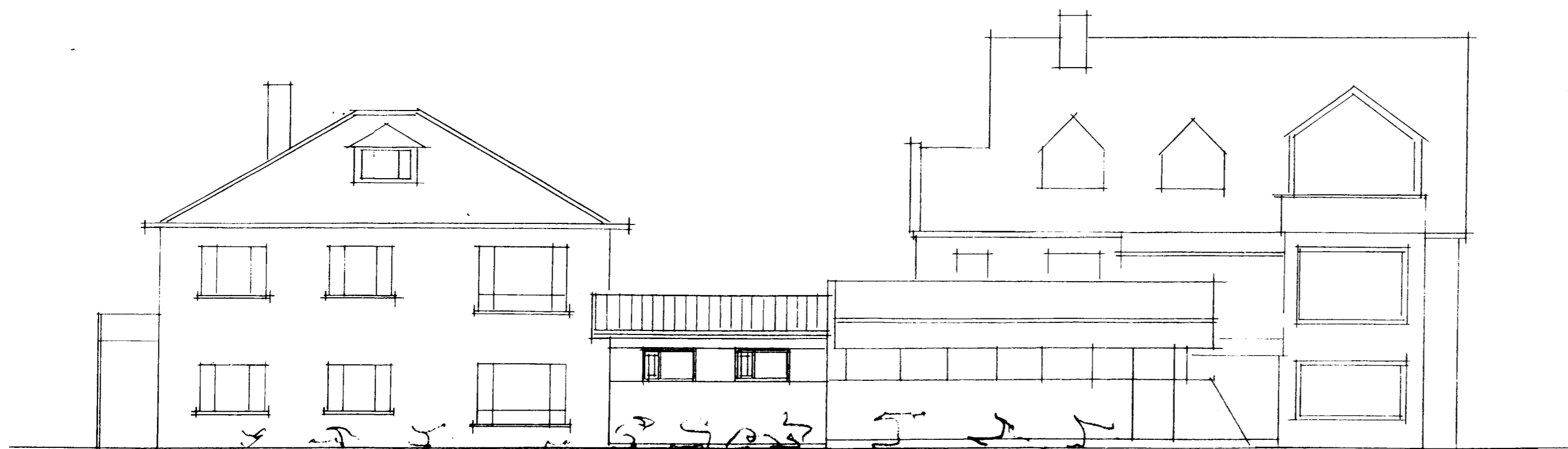

GÖTUMYND SÉD FRA ÖPNUL SYRÐI M=1/100

Skýringar:

Sótt er um leyfi til að byggja bílgeymslu á lóðinni, markmiðið var að samræma bílgeymslu núverandi formi hússins en þar sem besta staðsetning hennar er í suðurlhuta lóðarinnar en þar er í lóðarmörkum bílgeymsla tilheyrandi húsinu nr. 10 við Háakinn og er því nærtækast að taka upp það form og sáræma það þeirri byggingu.

Byggingarlýsing bílgeymslu.

Undirstöður

Botnplata og undirstöður eru steinsteypar á hefðbundinn hátt á þjappaða frostfría fyllingu. Undir botnplötu kemur 50 mm einangrun.

Útveggir.

Útveggir eru steinsteyptrir 18 cm múrhúðaðir að utan. Að innan er 75 mm einangrun og múrhúðað að innan.

Þak.

Þak er byggt upp á hefðbundinn hátt, sperrur 50 x 225 mm, einangrað með 200 mm steinull. Neðan á sperrur komi rakavörn og síðan rafmagnsgrind 34 x 50 mm c/c 600mm og þvínæst 13 mm gipsplötur.

Ofan við einangrun komi 25mm útloftun.

Ofan á sperrur komi 25x 150 mm borðaklæðning og þakpappi og hefðbundið þakstál (bárujárn)

Nýtingarhlutfall lóðar:

Núverandi hús er 189 m2 ný bílgeymsla 40,0 m2 = samtals á lóð 229 m2
Lóð er 607,6 m2 og er nýtingarhlutfall eftir byggingu bílgeymslu því 0,37

Landnr. 120697

Hákinn nr. 8 Bílgeymsla

Götumynd, skráning og byggingarlýsing.

Ingi Gunnar Þórðarson byggingafrúningur bfi kt. 280453-3239
Smi?juvegur 11 200 Kópavogur
sími 554 3523, 897 3523 fax 554 3523 netfang: igh@simnet.is

kvar?i 1 : 100

tekn. nr. 101

dags. 1. 6. 2003

breytt:

