



Samþykkt þann

13 JAN. 2006

Byggingafultrúinn í Hafnarfirði
F.h. Kristján Þórarinnsson

Allar málstærir eru í millimetrum.
Tækingar eru einungis tekið tillit til, Mál
eklu ekki tekið af tækingum. Mátarnám í
tækingum eða verkjörngum skýrmet
erkiðkum stætt.
Lessa stól tækingar með viðgængi
verkjörngum.
Ásamt tækingum og verkjörngum annarra
hönnuða

breyting
Jeffrey P Turko AA(dipl)
Guðjón Þór Erlendsson BA(arch) AA(dipl) kt. 150870-4889
Halti Einarsson kt. 110438-2499 Kristjana G. Johannsdóttir kt. 200741-3669

Fléttuvellir 21
Grunnmynd, Sníð Afstöðumynd
10 / 2005
0001
100
1:100/500

Fléttuvellir 21
Grunnmynd, Sníð Afstöðumynd
10 / 2005
0001
100
1:100/500

NEKTON
Architectural
Design

Unit 51
Regents Studios
8 Andrews Road
London E8 4QN

Nekton Design
e: info@nekton.org

LK Hæðarkóli lóðar
GK Hæðarkóli gólf
PK Hæðarkóli á þaki

RS Reykavagnari
SL Slökkvitæki
NF Niðurfali
LR Lofttræsting

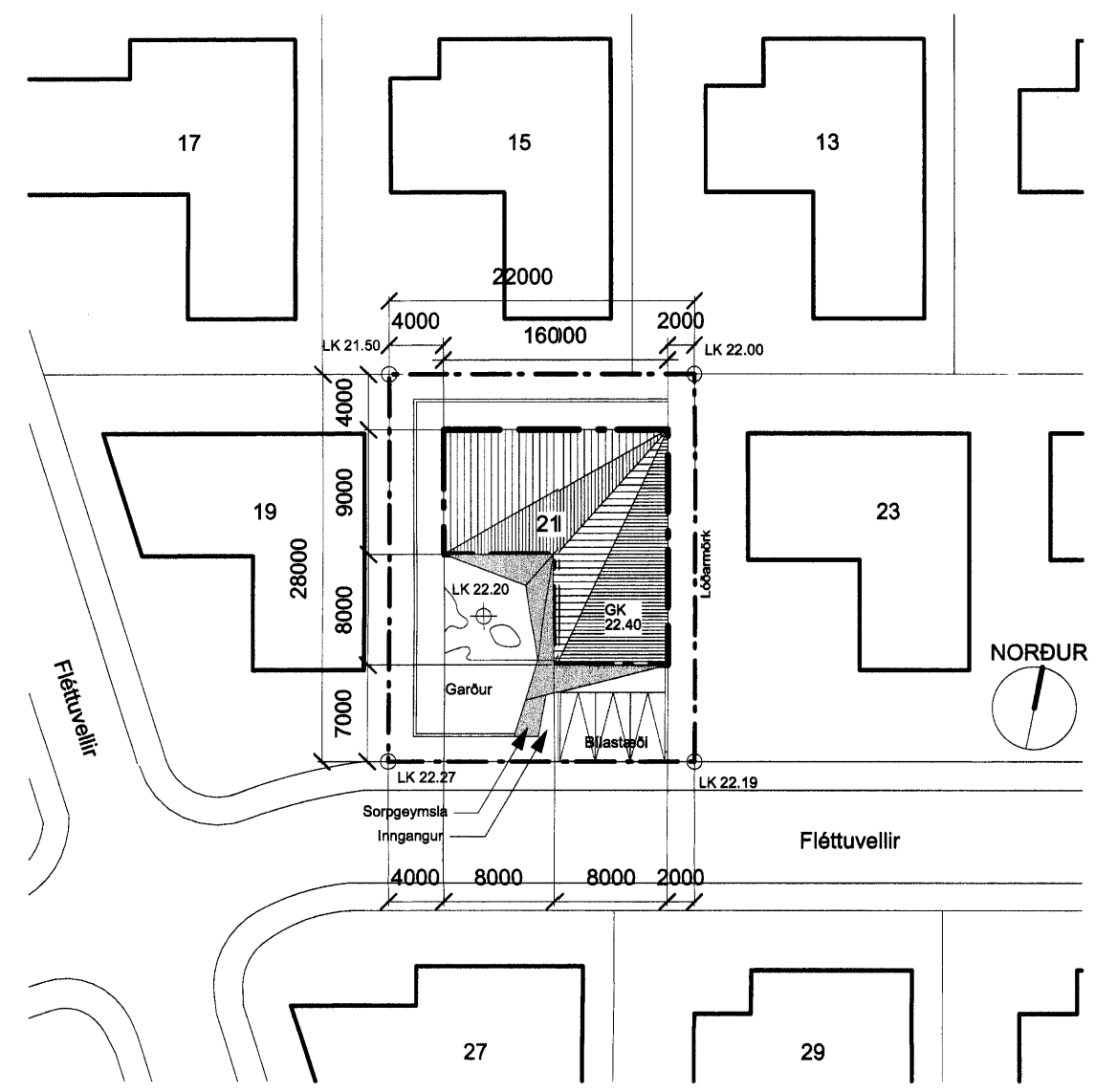

AFSTÖÐUMYND
1:500

**Fléttuvellir 21
Byggingarlýsing**

Húsið er einnar fjölskyldu íbúðarhúsið á einni hæð. Húsið er 208 m² brúttó og saman stendur af 3 svefnherbergjum, 2 baðherbergjum, skrifstofurými, eldhúsi, stofu og innbyggðum bílskúr. Húsnæðlið er innan byggingallinu á lóð, form hússins fylgir formi byggingallinu og er L laga á lóð í grunnmynd.

Efni
Aðal-burðarvirki er steinsteyp, (undirstöður, gólf, berandi veggir og bitar, þakplötur). Útveggir eru einangraðir að utan með 100mm einangrun, klæddir með múrkerfi, steinað dókk grátt. Undir bortiþötu og á sekkjum er 75mm einangrun. Stálsúlur eru auka-burðarvirki sem stuðningur við aðal-burðakerfi hússins. Þaklið er úr steinsteypum þakplötum með regnvatnshalla. Þakvirðing er vatnsvarlið með dúk, einangrað að utan með 200mm einangrun og haldið með hellum og mól. Gólfkóti aðalæðar er 22.40 m og er gólfkóti / hæð á aðkomugólf einnig 22.40 m. Meðli hæðarkóti útvegga er 26.40 m og er Mænishæð við mið-horn hússins 26.90 m. Þakhalli hússins er á milli 1° og 9°. Við Suður og Vesturhlíð hússins er skyggni úr stálvirki. Skyggni situr yfir suðurhlíð aðalryma, meðfram inngangsrýmum og yfir inngangi hússins og bílskúrarsins. Skyggni fellur að auki yfir sorpgæmslu og myndar einnig lokun sorpgæmslunar. Gluggar eru álguggar eða álklæddir timburgluggar. Einangrunargler skal fullnægja IST-44 "Einangrunargler; gæði og prófanir".

Lóð
Umhverfis lóðina, 180cm frá lóðarlínu, er girðing / skjólveggur úr steypum einingum, steinað með sama efniþrángangi og útveggir hússins. Efni brún girðingar er hallandi og er hæð girðingar á milli 100 cm lægst og 180 cm hæðst. Inngangur í garðin er milli sorpgæmslu og hússins, en einnig er inngengt við norðurhlíð hússins og frá stofurými hússins. Ekki er gert ráð fyrir miklum grótri á lóð, og sér girðing / skjólveggur því um alla skjólmýndun. Við útgang úr stofurými hússins er tréþallur sem lagður verður að því hraun landslagi sem finnst á lóðinni. Ekki er gert ráð fyrir sérstakri stöllum eða breyting á landslagi lóðar fyrir utan nauðsynlegar uppyllingar. Staðsetning byggingarinnu er á þungu sem fer yfir 23.00 m yfir sjálfmáli. Þar eð kóti í innkomurými er 22.40 m mun þurfa að aðlaga einhverjum af þeim hæðarmun sem stendur utan byggingarinnu að byggingarkóta. Sorpskipli er innan lóðarmarka skv. gr. 4.5. deiliskipulags Valla og stendur við aðkomu að aðalinnangang hússins. Sorpskiplið er uppbyggt með steinvegg að baki, með sama frágangi og útveggir húses. Þak, framhlíð, og hurðir sorpgæmslu eru með léttu lokun með efniþrángangi sem afbrigði af sólarbyggningu. Við hlíð sorpskiplisins er sorpflokkun, rými sem tekur til greina hugsanlega þörf á frekari flokkun sorps í framtíðinni skv. gr. 4.5. deiliskipulags Valla. Hæð sorpgæmslurýma er hallandi á milli 1.7 metrar og 2.8 metrar.

Innra skipulag
Innra skipulag er skipt þannig að "tækni" rými eru við inngang hússins sunnanvert (baðherbergi, gæmsla, þvottaherbergi og bílskúr) og svefnálmú við norðurhlíð hússins. Þessum álmum eru sikið að með opinni stofu og eldhúsi.

Léttir innveggir eru gipsveggir í flokki 1. Votveggur aðal baðherbergis er hláðinn og múraður. Gólfefni eru flisar eða terrassó í aðalrymum, tréparket í svefnherbergjum og flisar í baðherbergjum. Húsið er upphitað með vegghengdum ofnum. Fersk loft inntök eru í gegnum grill í veggjum og í gegnum opnarlega glugga. Baðherbergi og tækni rými eru loftræst með loftræstikerfi í loftum og er útblástur losaður í gegnum útveggi.

Brunavarnir
Húsið er ein brunasamstæða. Burðarvirki og brunarhólfun er samkvæmt tækingum, og léttir innveggir eru í flokki 1. Björgunarpör eru úr helstu rýmum og svefnherbergjum. Handslökkvitæki eru í bílskúr og eldhúsi.

Byggingarhluti U-gildi (W/m²K)

18C>T1>=10C	
Þak	0,2
Útveggur	0,4
Botnplata	0,3
Gluggar (Karmar, gler veglið meðalital K-gler)	2,0
Hurðir	3,0

Stærðir

Brúttórúmmál	
Brúttófatarmál	208,0 m ²
Lóð	616,0 m ²
Nýtingahlutfall	33,2%

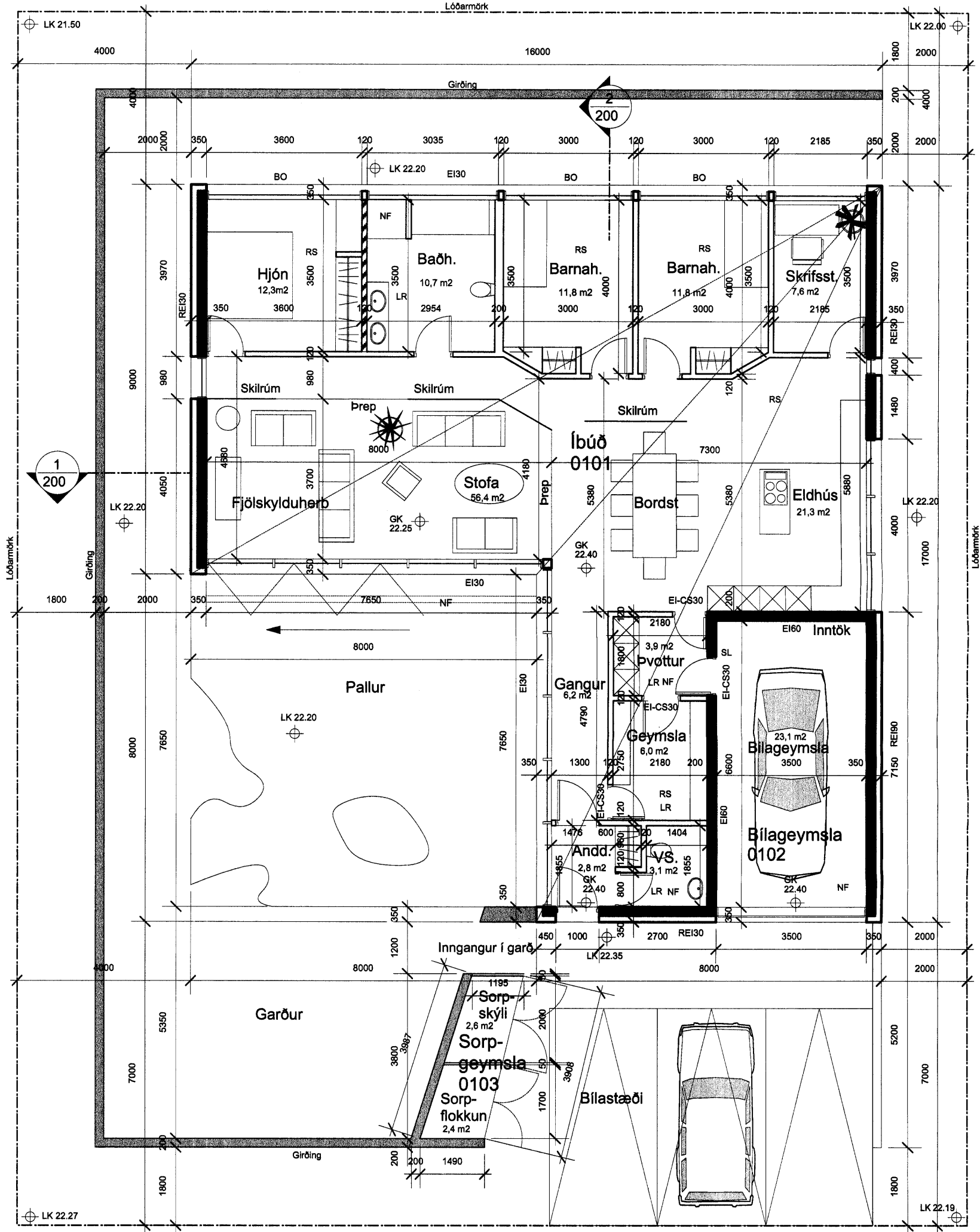

GRUNNMYND
1:100