

KP

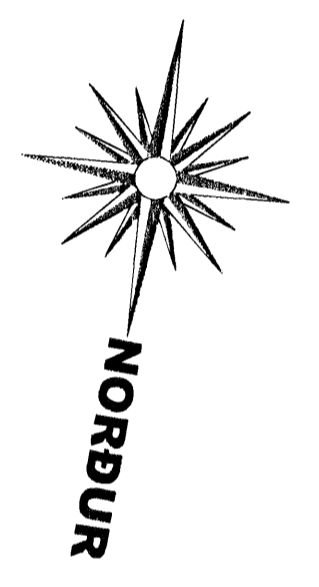
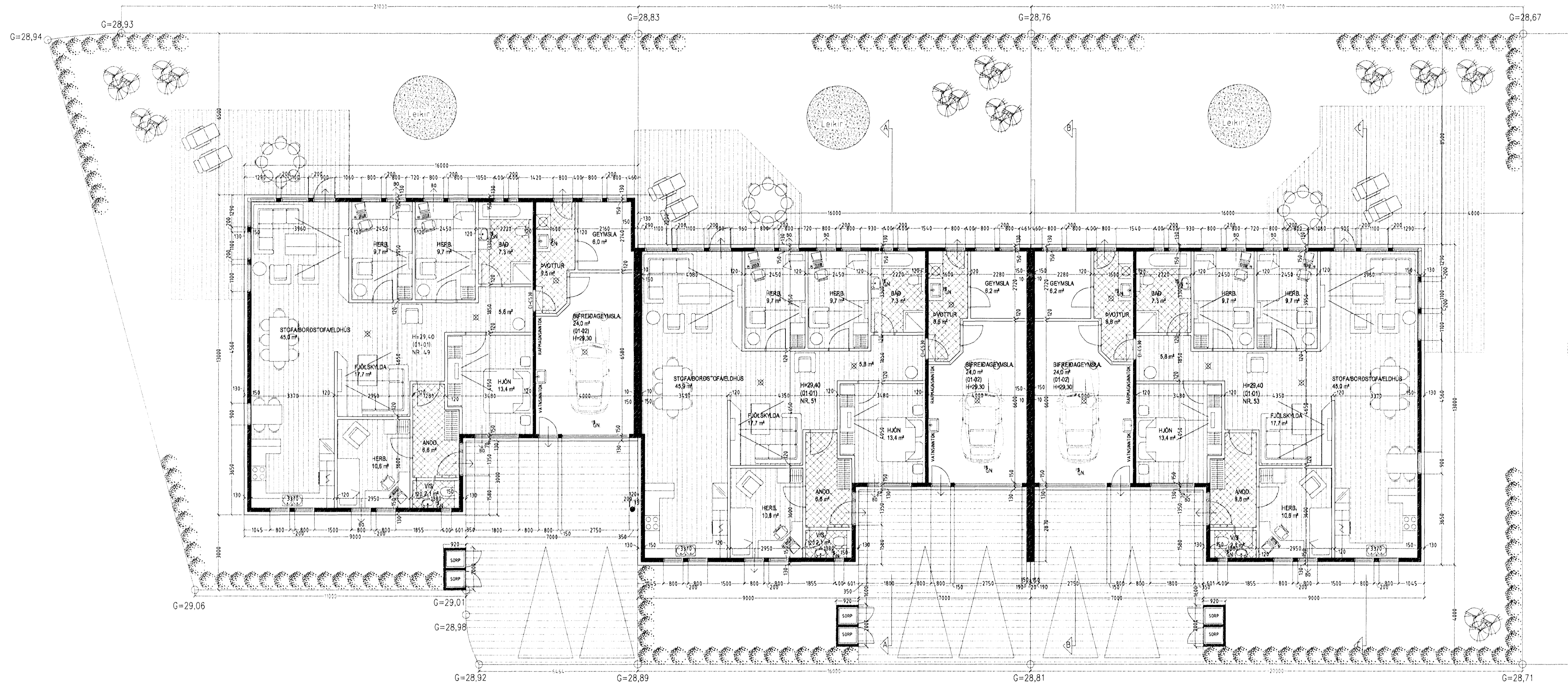

GRUNNMYND 1. HÆÐ MKV. 1:100.

Skýringar vegna eldvarna:

- B0 Táknar björgunarp, samkv. reglugerð um brunavarnir og brunamál.
- Táknar rýmingarleið, samkv. reglugerð um brunavarnir og brunamál.
- ⊗ Reykskynjari, staðsetjst samkv. teikningu.

LR Táknar loftfræsting:
Herbergi og svæði sem liggja að úlvegg eru loftfræst um opnari glugga, lokað innrymi eru loftfræst í gegnum blökk stokka, sjálfrekkjandi eða með vélrænni loftfræstingu eftir því sem við á.

Vandandi frekari málsetningar, sjá sérteikningar aðalhönnuðar í mkv. 150.
Séruppdrættir skulu unnir þegar aðaluppdrættir hafa verið samþykktir af byggingaryfirvöldum.

Skýringar á táknum teikninga
(Burbargindur)
R60 Burbargindur í litrí, stíli, steypu eða stremjasteypu
(Veggur)
RE60 Berandi veggur úr steypu eða frá E60 Eski berandi veggur úr stálgrind/gíspötum eða Irégrind/gíspötum
A-REM120 Eldvarnarveggur
(Hurðir)
E1-C560 Eldvarnarhurð
E1-C530 Eldvarnarhurð
E1-C30 Eldvarnarhurð (Gluggur)
E30 Eldvarnargluggur

Klæðingar Euro-A (ljósi Klæðingar áður í flokki 1)
Euro-B-F (ljósi Klæðingar áður í flokki 2)
Merkning einstakra fátanna
R Táknar burðarbol
E Táknar heitika
T Táknar enangrun
V Táknar vörn fyrir hitageisum
C Táknar skjólbandi hurð
S Táknar reykinghindrandi byggingahluta
Aflur eldvarnarmark byggingahluta skulu hafa hlöð samþykkt Brunamálstofnan ríkisins

Byggingarlýsing / verk lýsing:

Húsið eru staðsetpt á hefðbundinn hátt með stálklæddu þaki. Undirstöður og botnplata eru staðsetptar á fyllaþrúnaðarfullfyllingu og eða á klöpp.

Að utanverðu eru veggir enangrabur og klæddir með búformadráðri áklæðingu. A veggur er festi 5x100 mm bláa-leiðarar c/c 600 mm leiðum er fest við steyptan vegg með blökk/meglum c/c 1200 mm, með 80 mm múrbólum eða öðrum jafn stórum festingum. Til að tryggja hoggþol klæðingarnar er búklæðingurinn fólgað um helming á nedstu 1200 mm á veggjum. Á milli leiðara er enangrab með 100 mm stéttu. Klæðing búformala úr eða samþættestið útsafni er skrifað á leiðara, undir þver- og langsanskeyti skal loka með renning úr sama efni og leiðarar. Vánþættir og áfellur skulu vera úr sama efni og klæðingur. Þak: Þimbrennur: hekkastar með 3x150 mm þindri þessozza og þakstál. Þakengrunn 200 mm (stéttu) enangrun skal fest með 2mm vír c/c 300mm klæðing er 2x13 mm gísl í þimbrenndur sem er klæðing í flokki 1.

LR Táknar loftfræsting:
Sérstakar skýringar vegna enangrunar:
Botnplata er enangrun með 75 mm enangrunarplasti, veggir sakkla eru enangrabur 50 sm múr fyrir plötu með 75 mm enangrunarplasti.
Ofan á enangrun gáflötulu skal leggja þolplast (frakasperra).
Steyptir veggir eru sandsþettir og málaðir að innverðu.
Veggir (leiðdrandi) milli einstakra eininga, aðrir en steyptir veggir eru a.m.k. E60 eldhrandi veggir.
Húðir E60 veggir, ekki berandi veggir milli einstakra eininga, eru uppbyggðar sem hér segir:
70 mm húðin skuruveggur, múlklæðingur þessa vegna með 15 mm múl.
Láhr E60 veggur, léttir milliveggir á milli einstakra eininga eru uppbyggðar sem hér segir:
35 x 70 mm blökkgrind fyllt með stéttuarengrun og klæddur þessu vegna með 2x13 mm gíslötum.

Í gluggum er ívafat K-enangrunargler (12 mm loftbil) í fótum gluggum en 3mm loftbil í opnanlegum gluggafögum og hurðum. U-gildi (W/m²K) einstakra byggingahluta skulu vera í samræmi við upptalningu hér að neðan:
Þak: T_v=18°C U-gildi: 0,2
Útveggur: T_v=18°C U-gildi: 0,4
Leiftur útveggur enangrabur í grind: T_v=18°C U-gildi: 0,3
Gluggar (frammar, gler-vegd meðalal, K-gler): T_v=18°C U-gildi: 2,0
Hurðir: T_v=18°C U-gildi: 3,0
Gólf: á fyllingu og að þupplutubú rými: T_v=18°C U-gildi: 0,3
Gólf að dliorði: T_v=18°C U-gildi: 0,2
Útveggur, vegg meðalal (veggfletir, gluggar og hurðir): T_v=18°C U-gildi: 0,85
Að öðru leiti skal miða við að klönnartölur einstakra byggingahluta séu í samræmi við ÍST EN ISO 6946:1996.

KVISTAVELLIR 49, 51 OG 53 HAFNARFIRÐI.

Sigurður Þorvarðarson byggingafræðingur bfl.
Teiknistofan Strandgötu 11 220 Hafnarfirði.
Sími 5651510. Netfang: teiknistofan@simnet.is
STH teiknistofan ehf. kt. 510298-2769. Kf. aðalhönnuðar: 141250-4189.

Skýringar:	Aðaluppdráttur.
Teikning:	Grunnmynd 1. hæð / byggingarlýsing
Mælikvæði:	1 : 100
Undirskrift:	<i>2006 06 Sigurður Þorvarðarson</i>
Blað nr. 1 af 3	Dagsetning: 05. júlí 2006
Breytt:	