

SKÝRINGAR: Vegna viðbyggingar.

Útveggir á viðbyggingu verða steyptir upp á staðnum, á hefðbundin hátt.
Útveggir verða einangraðir að utan með 100 mm. steinull og klæddir með "stani"
Þak verður byggt upp með limtrébitum og klætt með steinulleringum.
Allar klæðningar í húsinu skulu vera í flokki 1
U-gildi viðbyggingar er eftirfarandi:
Útveggir = 0,4, Þak = 0,3, Gólf á fyllingu 0,4 Hurdur = 3,0.
Loftræsta húsið í samræmi við reglugerðir.
Við allar útgönguleiðir skal koma fyrir neyðarlýsingu.
Frárennslí hússins verður útfært og hannað í samræði við heilbrigðiseftirlit.

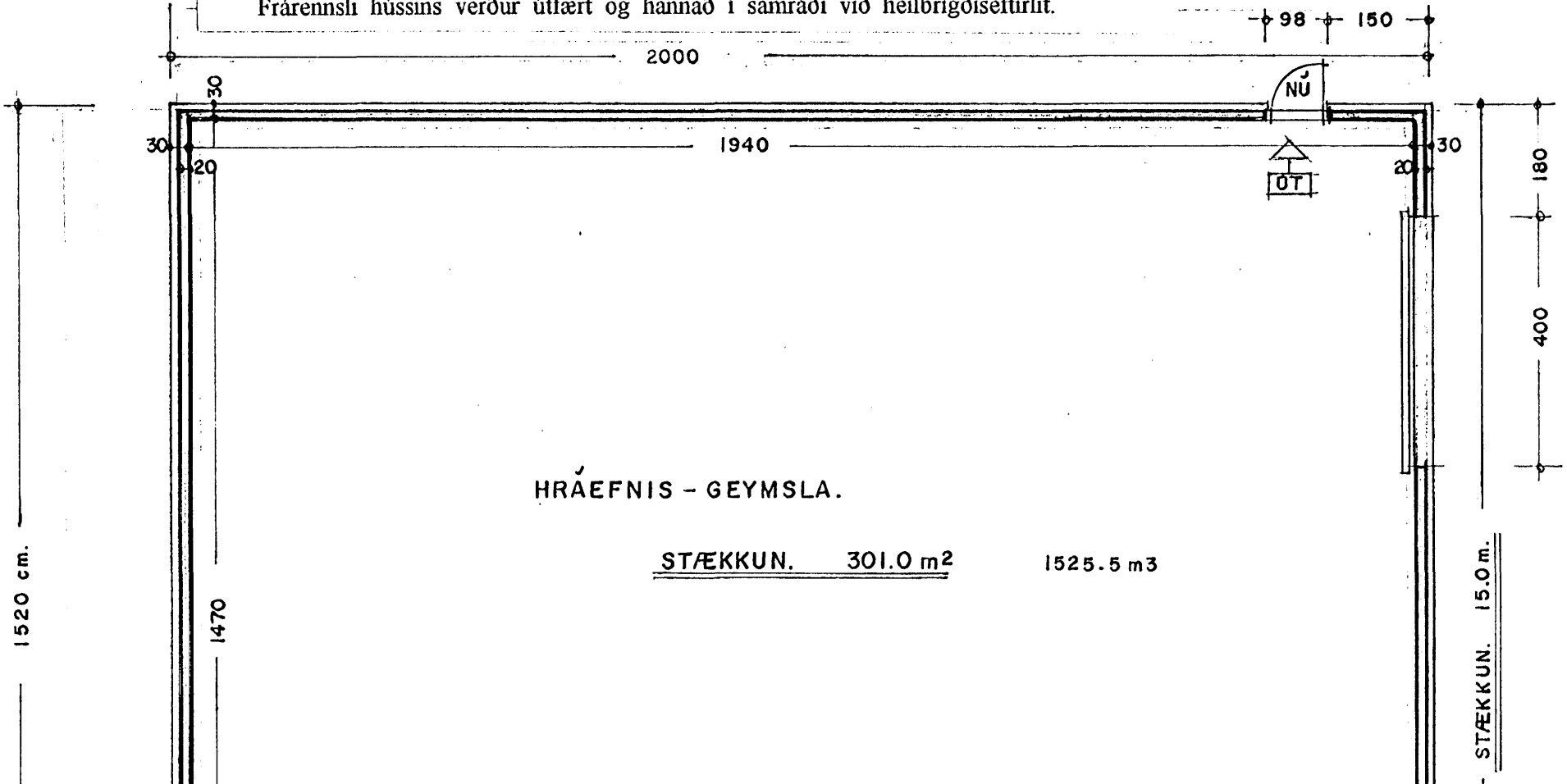

Skráningartala: EYRARTRÓÐ 13 HAFNARFIRÐI				Skráningartala: Björn Guðmundsson arkitekt.			
Landnúmer: 120344				Kennitala: 310551-3259			
Matshlutanúmer: 01				Dags: 19-8-2008			
Uppskipting og lýsing							
D0	D1	D2	D3	D4	D5	D6	D7
Lokn	Rífl	Nokk	Nokk	Nokk	Stærð	Stærð	Stærð
Matshlud				721,0	98,0	4,0	9,6
Botn							
1. hæð				721,0	98,0	4,0	9,6
A	0101	Starfsmannaásto	N	0101	98,0		4,0
A	0102	Saltfiskvinnsla	N	0101	923,0		9,6
A	0103	Kaffistofa	N	0101	98,0		9,6
Afhugasemdir							
Lóð er dækt erðfæstusjó frá Hafnarfjarðarbak, en afnotuð er lóðin er skipt milli matsluta 01, 02 og 04							
Lóðin er skipt milli matsluta 01, 02 og 04 eins og sýnt er á afstöðumynd. Matsluta 02 og 03 hafa verið sameinaðir í matsluta 02							
Samtalsgr. summa							
Eignarhald							
Bílgæ	Nokk	Nokk	Nokk	Stærð	Stærð	Stærð	Stærð
0101	Starfsmannaásto	89,6	3.327,020	3.327,020			
Alls		89,6	3.327,020	3.327,020			

Skráningartala: EYRARTRÓÐ 13, HAFNARFIRÐI				Skráningartala: Björn Guðmundsson			
Landnúmer: 120344				Kennitala: 310551-3259			
Matshlutanúmer: 04				Dags: 24.11.1998			
Uppskipting og lýsing							
D0	D1	D2	D3	D4	D5	D6	D7
Lokn	Rífl	Nokk	Nokk	Nokk	Stærð	Stærð	Stærð
Matshlud				420,0	48,3	3,4	3,4
Botn							
1. hæð				420,0	48,3	3,4	3,4
A	0101	Fiskverkun	N	0101	48,3		3,4
A	0102	Fiskverkun	N	0101	371,7		3,4
A	0103	Kaffistofa	N	0101	48,3		3,4
Afhugasemdir							
Lóð er dækt erðfæstusjó frá Hafnarfjarðarbak, en afnotuð er lóðin er skipt milli matsluta 01, 02 og 04 eins og sýnt er á afstöðumynd. Matsluta 02 og 03 hafa verið sameinaðir í matsluta 02							

Skráningartala: EYRARTRÓÐ 13, HAFNARFIRÐI				Skráningartala: Björn Guðmundsson			
Landnúmer: 120344				Kennitala: 310551-3259			
Matshlutanúmer: 02				Dags: 24.11.1998			
Uppskipting og lýsing							
D0	D1	D2	D3	D4	D5	D6	D7
Lokn	Rífl	Nokk	Nokk	Nokk	Stærð	Stærð	Stærð
Matshlud				840,0	213,0	19,6	16,4
Botn							
00							
1. hæð				840,0	213,0	19,6	16,4
A	0101	Bátasmiðja	N	0101	713,0		19,6
A	0102	Snyrtingar	N	0101	19,0		16,4
A	0103	Kaffistofa	N	0101	24,7		16,4
A	0104	Geymsla	N	0101	45,7		16,4
A	0105	Bátasmiðja	N	0101	19,6		16,4
A	0106	Bátasmiðja	N	0101	19,6		16,4
A	0107	Skrifstofa	N	0101	19,6		16,4
A	0108	Geymsla	N	0101	108,5		16,4
2. hæð							
Afhugasemdir							
Lóð er dækt erðfæstusjó frá Hafnarfjarðarbak, en afnotuð er lóðin er skipt milli matsluta 01, 02 og 04 eins og sýnt er á afstöðumynd. Matsluta 02 hafa verið sameinaðir matslutanum 02 og 03.							

Sambýkkt þann
20 SEPT. 2008
Byggingaútlitunni í Hafnarfirði
Fh. Kristján Þorarinsson

BLAÐ 2

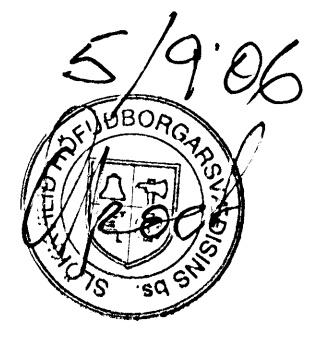
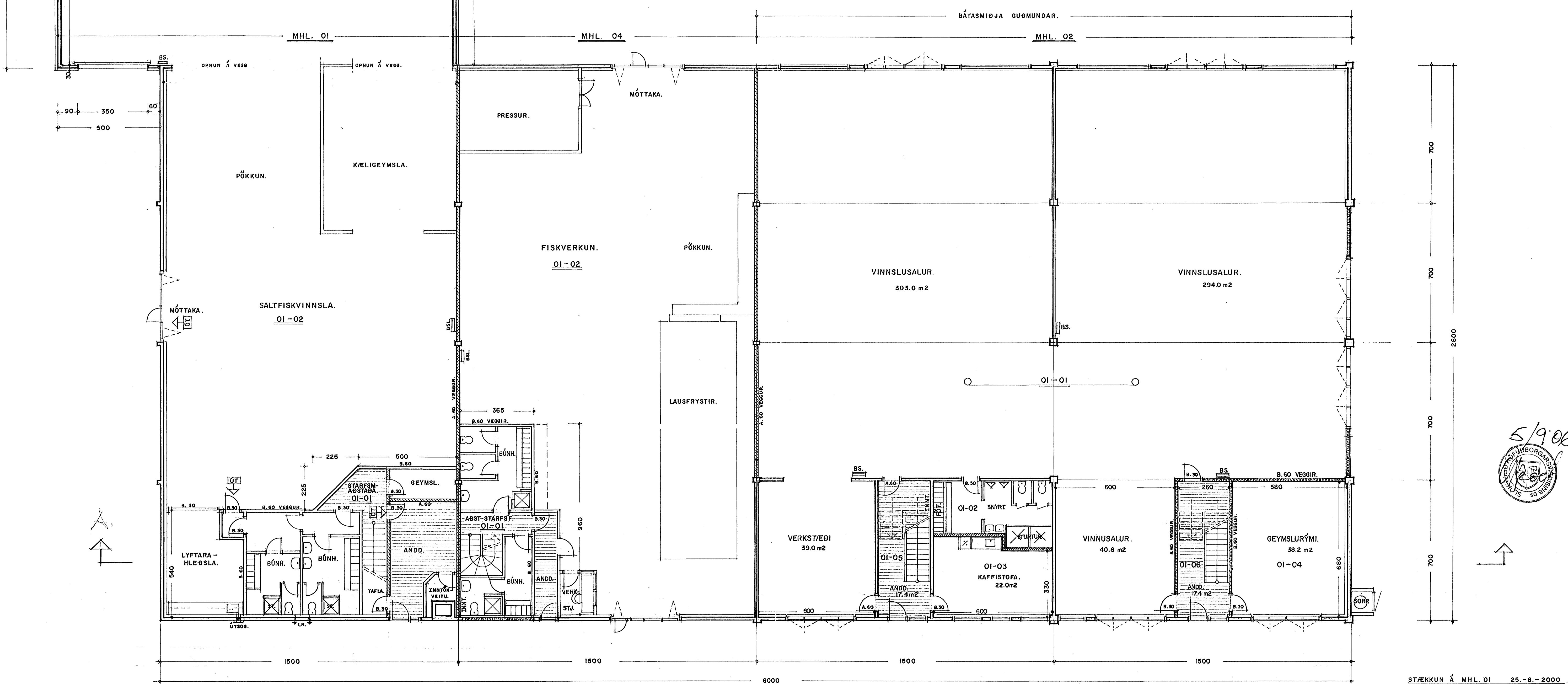

GRUNNMYND I. HÆÐ 1:100
STÆRÐ. SAMTALS. 1500.0 m2

SKÝRINGAR:
MEINGUNNAVARNABÚNAÐI Á FRÁRENNISLÓGN SKAL KOMIÐ FYRIR SAMKVÆMT NÁNARI ÁKVÖÐUN HEILBRIGÐISNEFDAR.
LOFTRÆSTINGU FRÁ IÐNADAR OG VINNUSLURÝMUM SKAL ÞANNIG FYRIR KOMIÐ, AÐ HÚN VALDI EKKI NÆRLIGGANÐI - FYRIR TÆKJUM ÖPÆGINÐUM.

SKÝRINGAR:
ÖLL GLUGGALUS RÝMI SKAL LOFTRÆSTA Í SAMRÆMI VIÐ REGLUGERÐIR.
VINNUSALI BÁTASMIÐJU SKAL LOFTRÆSTA Í
STAÐSETJA SKAL SLÖKKVIÐÆK Í SAMRÆÐI VIÐ ELDVARNAREFTIRLIT.
VIÐ ALLAR ÚTGÖNGULEIÐIR SKAL VERA NEYÐARLÝSING.
ALLAR KLÆÐNINGAR SKULU VERA Í FLOKKI I.

EYRARTRÓÐ. 13 HAFNARFIRÐI. GRUNNMYND.
VERK. NR. 02
TEIKN. NR. 02
DAGS. 14.-5.-1998 MÁL. 1:100
BREVTT. 27.-10.-1998 25.-8.-2000
JON GUÐMUNDSSON ARKITEKT
VINNUSTOFA: SKÚLAGÖTU 63 REYKJAVÍK. Sími: 552-5055