

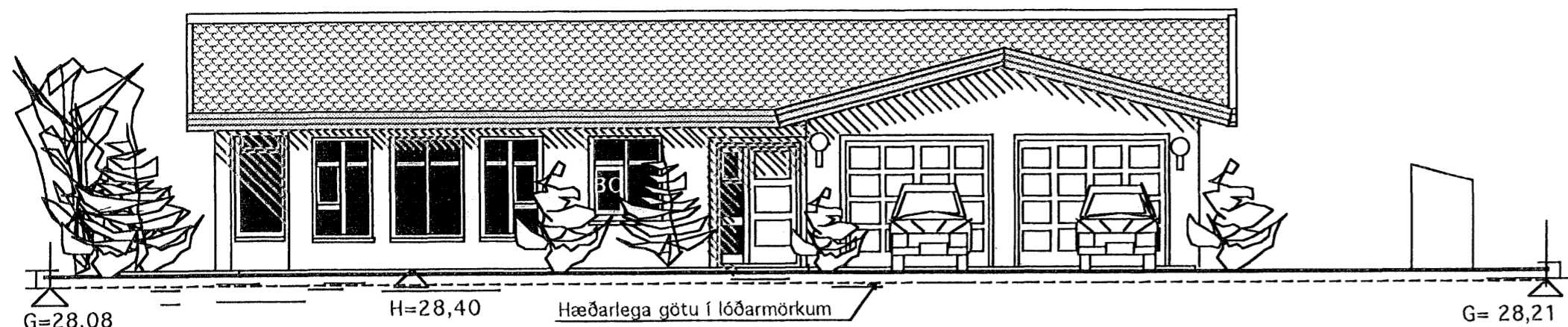

Samþykkt þann

27 SEP 2006

Byggingafræðingur
F.h. Jón Sigurðsson



SUÐUR

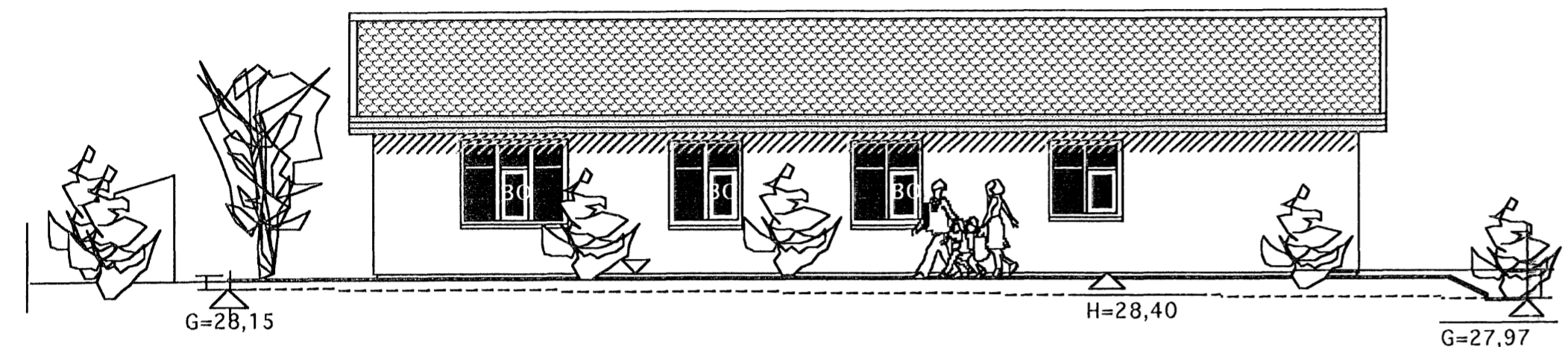

NORÐUR

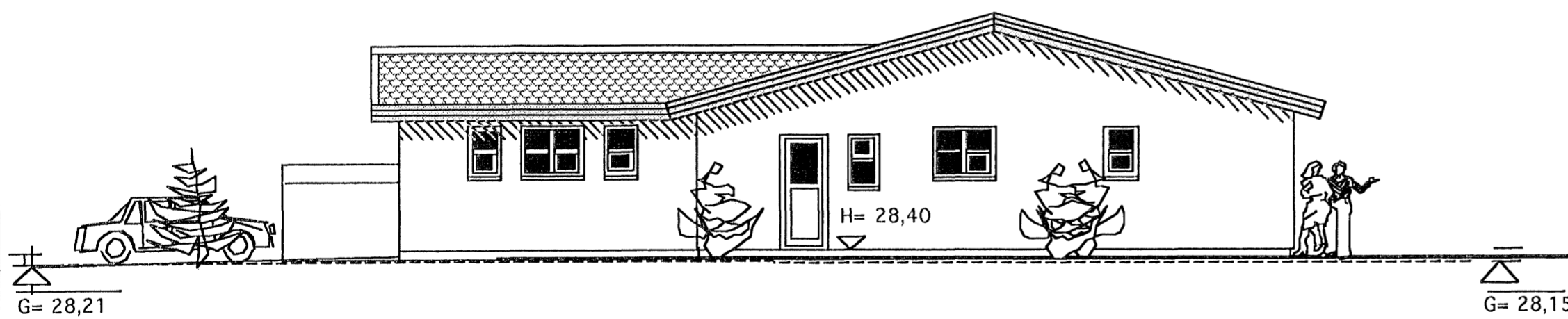

AUSTUR

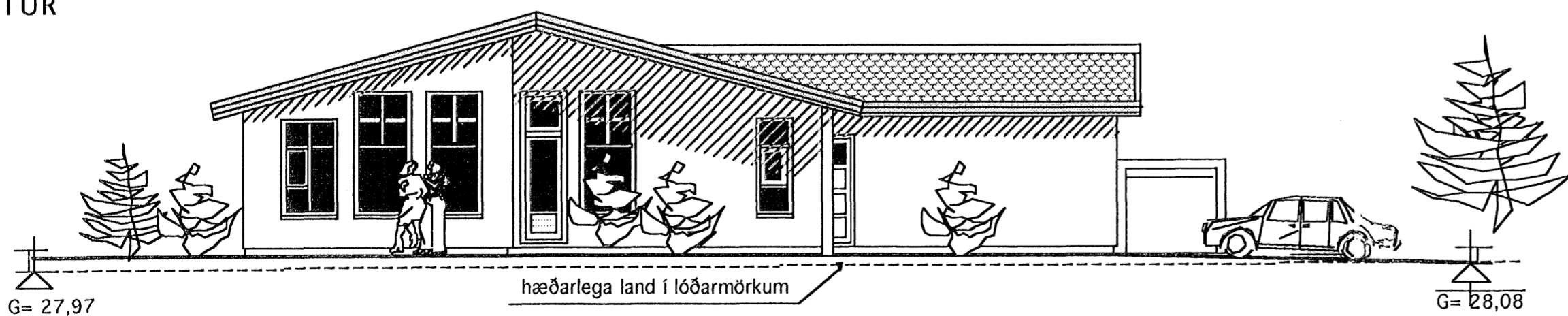

Skráningartafla: Kvistavellir 15, Hafnarfirði		Skrásetjari: Vígfus Halldórsson																	
Landnúmer: 204380		Kennitala: 100760-6849																	
Matshlutanúmer: 01		Útgáfa: 4.01b																	
Dags: 29-03-2008		Dags: 29-03-2008																	
Uppskipting og lýsing																			
D0	D1	D2	D3	D4	D5	D5M	D6	D7	D8	D9	D10a	D10b	D11	D12	D16	D17			
Lokun	Rými hæð-roð	Notkun	Höfuð-flokkun	Eignar-hald	Botnflatur m²	Milliflatur m²	Slagar m²	Op m²	Brúðoflatur m²	Brúðoflatur sh < 1,8	Salarhæð min	Salarhæð max	Brúð rannmál m²	Nettóflatur m²	Birtiflatur m²	Reknotala skiptanummála	Skipa-rannmál m²		
Matshluti					229,4	0,0	0,0	0,0	229,4	0,0			849,0	202,7	229,4	708,763			
Botn																46,9			
1. hæð					229,4	0,0	0,0	0,0	229,4	0,0							803,1		
A	0101	Íbúð	N	0101	184,6					184,6			2,86	4,39	669,2	183,0	184,6	3,62	590,060
A	0102	Bílskúr	B	0102	44,8					44,8			2,91	3,82	133,9	39,7	44,8	2,99	118,703
C	0103	Pallur	U	0101	35,8					35,8									
Athugasemdir																			
Sameignir sumra																			
Eignarhald																			
		Eignar-hald	Notkun texti	Birtiflatur m²	Skiptanummál		Séreisn m²	Séreisn og sameign m²											
		0101	Íbúð	184,6	590,060		590,060												
		0102	Bílskúr	44,8	118,703		118,703												
		Alls		229,4	708,763		708,763												

Kónunartölur

U-gildi(W/m2 K) Ti = >18 C°

Þak	0,2
Útveggir	0,4
léttir útveggir	
einangraðir í grind	0,3
Gluggar(karmar, gler, vegið m.t K-gler	2,0
Hurðir	3,0
Gólf á fyllingu	0,3
Útveggir vegið meðaltal	0,85
Allt gler er K-gler	

ATH:

Sótt er um leyfi til að hækka gólfkóta um 30 cm úr H= 28,10 í H= 28,40

TEIKNISTOFAN

Verkefni

KVISTAVELLIR 15
HAFNARFJÖRDUR



Heiti

ÚTLITSMYNDIR
SKRÁNINGARTAFLA

kvarði 1:100

verk.nr

dags. 28. MAÍ..2006

dags br.

hönnun G. G.

teikn nr

teikn G. G.

A-2

Hringbraut 17 220 Hafnarfirði
s. 555-2020 FAX 555-2021
Gísli G. Gunnarsson BFÍ kt. 020649-2409
netf. kvardi@vortex.is

Gísli Gunnarsson