

GRUNNMYND 1:100  
NÁNARI MÁLSETNING SJÁ TEIKN V-1 1:50

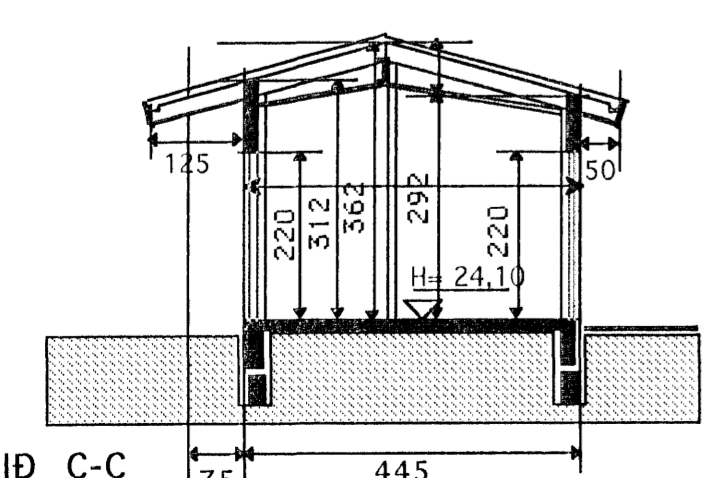

SNID C-C

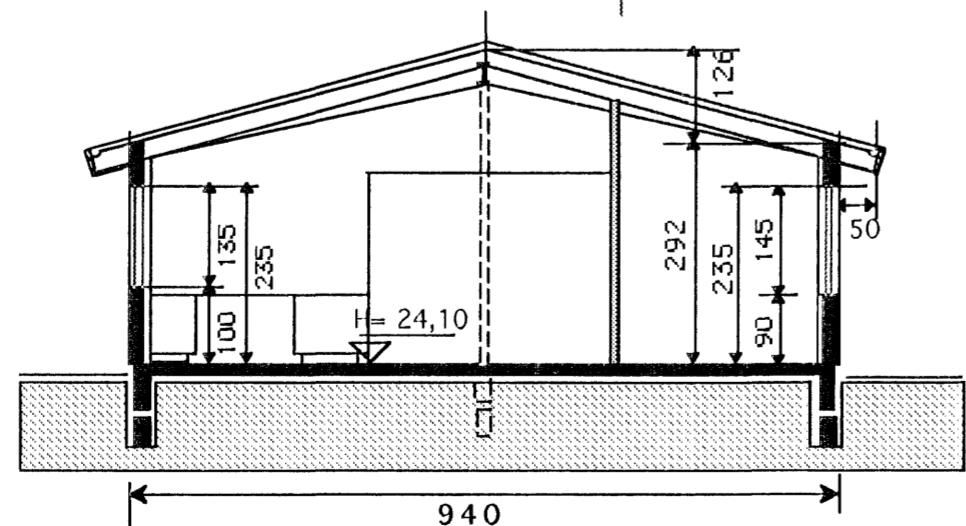

SNID A-A

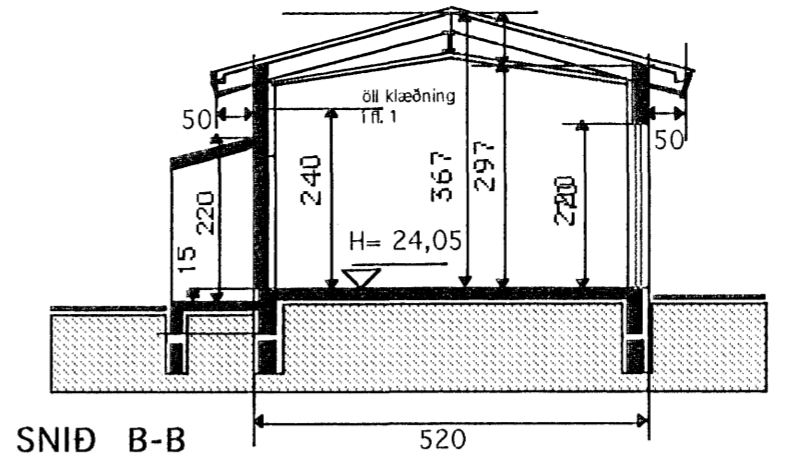

SNID B-B

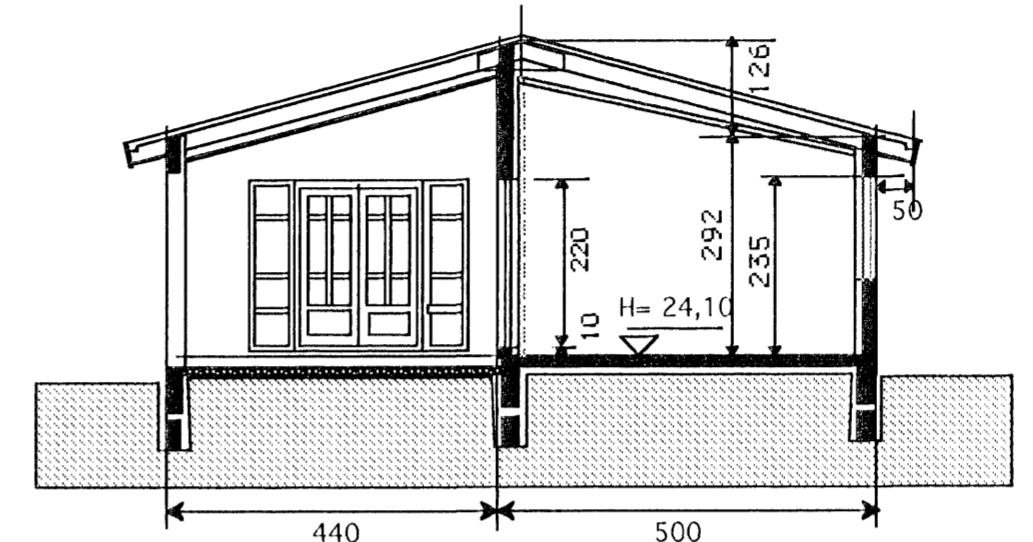

SNID D-D

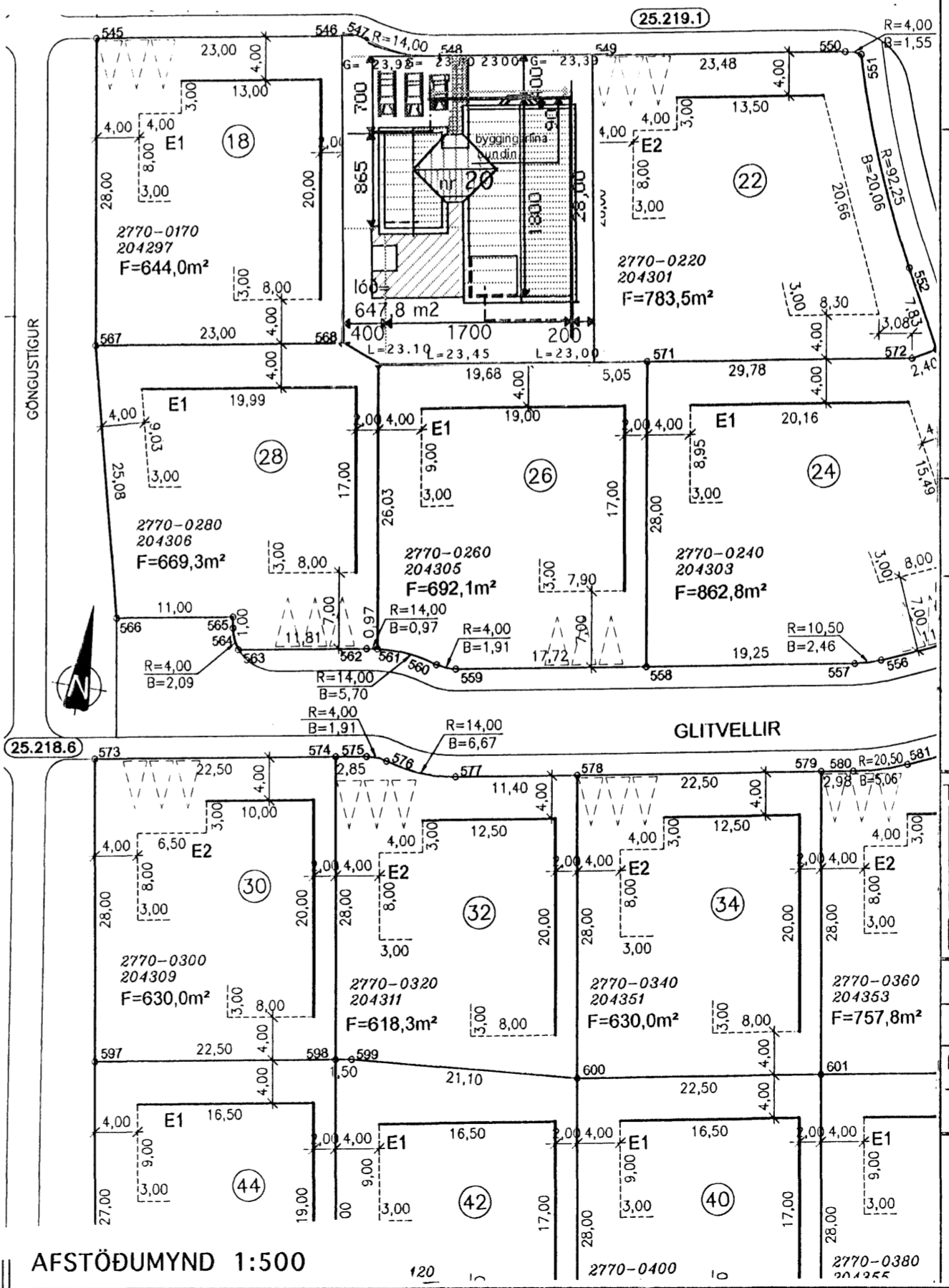

AFSTÖÐUMYND 1:500

Samþykkt þann  
2.8 SEPTEMBER 2006  
Byggingatulltrúinn í Hafnarfirði  
Fh. Kristján Þorvaldsson

**Skýringar**  
Húsið er staðsteypt. Múrhúðað að utan. Einangrað að innan með 4" plasteinangrun, múrhúðað. Undir botnplötu er 4" plasteinangrun. Sperrur eru 2" x 9" og 8" steinull. Málmklæðning á þaki. Stálbiti í mæn sem situr á stálsúlum og útveggjum. Allt stávirki eldvaríð. Öll klæðning innanhús minnst í fl. 2. Klæðning í bilgeymslu minnst í fl. 1. Lagnir eru færðar í rör í rörkerfi G.N.F. í öllum votum rýmum með vask, vatn renni örugglega og óhindrað að niðurfalli. Allt gler er K-gler. Allt litaval utanhús í samráði við hönnuð. Frágangur í lóðarmörkum í samráði við nágranna.

**Nýtingarhlutfall**  
LÖÐ 20 = 647,8 m²  
GRUNNFL. HÚSS SAMT. 201,8 m²  
NÝTINGARHLUTFALL = 0,30

**Kónunartölur**  
U-gildi (W/m² K)  $T_i = > 18 \text{ }^\circ\text{C}$

Þak	0,2
Útveggir	0,4
léttir útveggir	
einangraðir í grind	0,3
Gluggar(karmar, gler, vegið m.t K-gler)	2,0
Hurðir	3,0
Gólf á fyllingu	0,3
Útveggir vegið meðalta	0,85
Allt gler er K-gler	

**Hljóðvist**  
Milli íbúðar og rýmis utan íbúðar 55dB

BREYTT 27 ÁGÚST 2006  
Nokkrar málsetningar leiðréttar

	Verkefni	GLITVELLIR 20 HAFNARFJÖRÐUR
	Heiti	GRUNNMYND -SNID SKÝRINGAR- AFSTÖÐUMYND
kvarði	1:100 1:500	verk.nr
dags.	28 MAÍ, 2006	dags br.
hönnun	G. G.	teikn nr
teikn	G. G.	<b>A-1</b>
Hringbraut 17 220 Hafnarfirði s. 555-2020 fax 555-2021 Gísli G. Gunnarsson BFÍ kt, 020649-2409 www.kvardi.is - www.kvardi_vortex.is		