

Úr Gildi

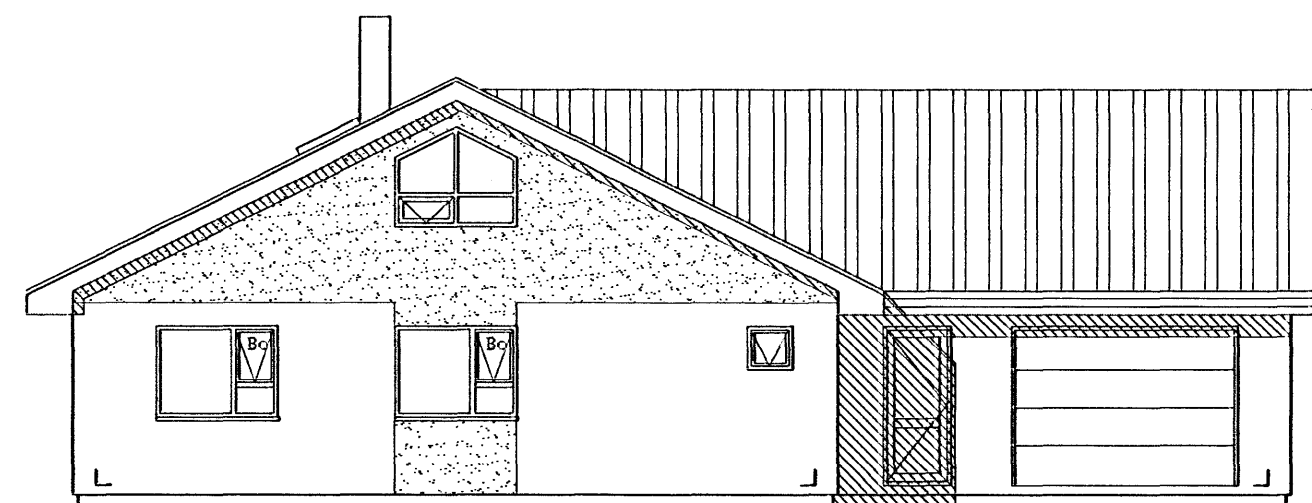

Norður

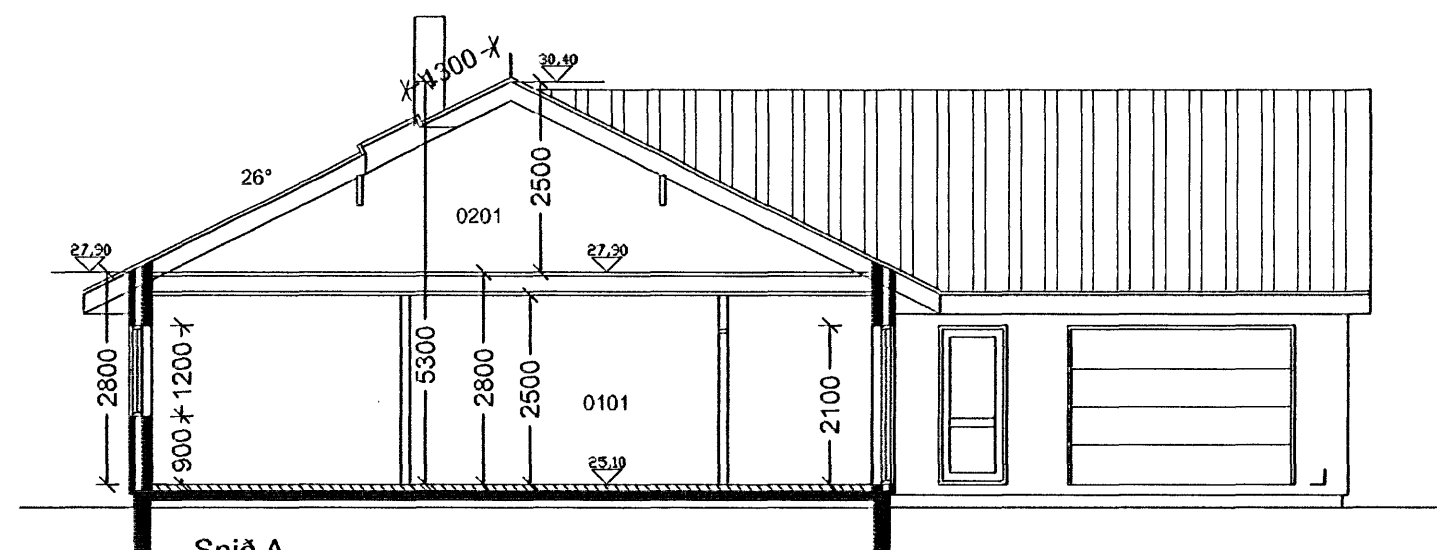

Snið A

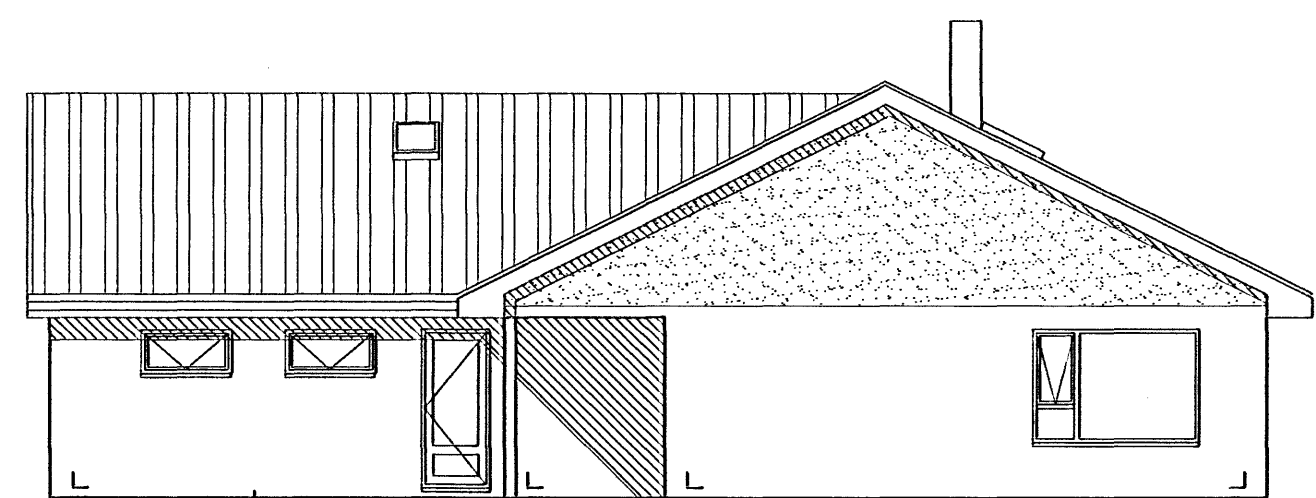

Suður

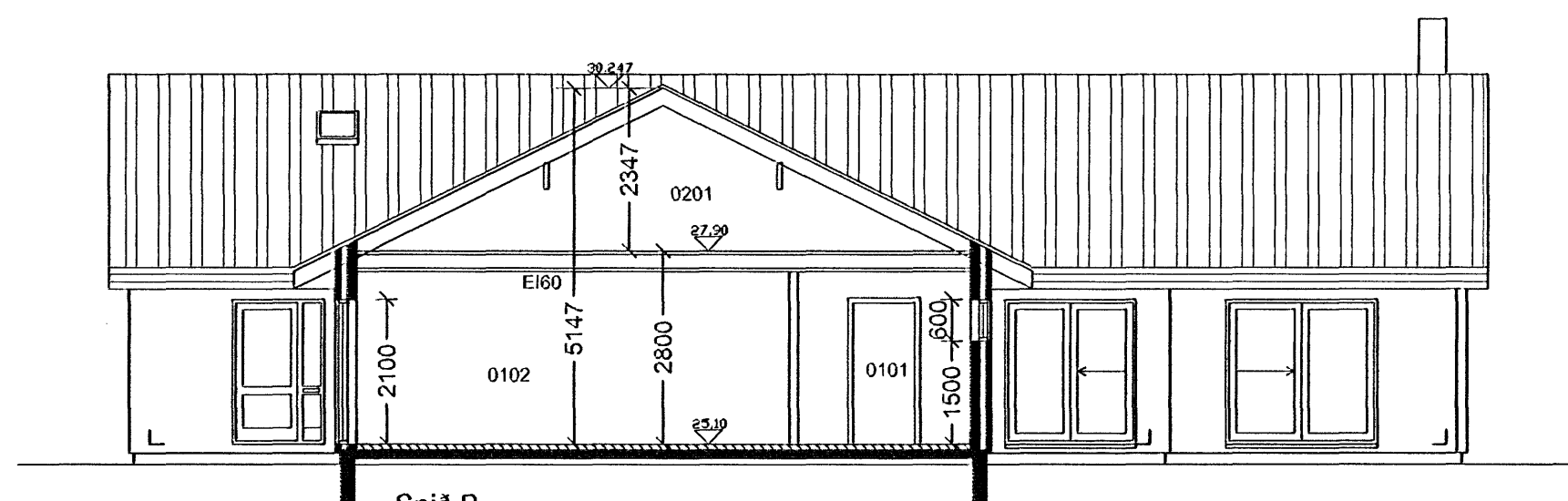

Snið B

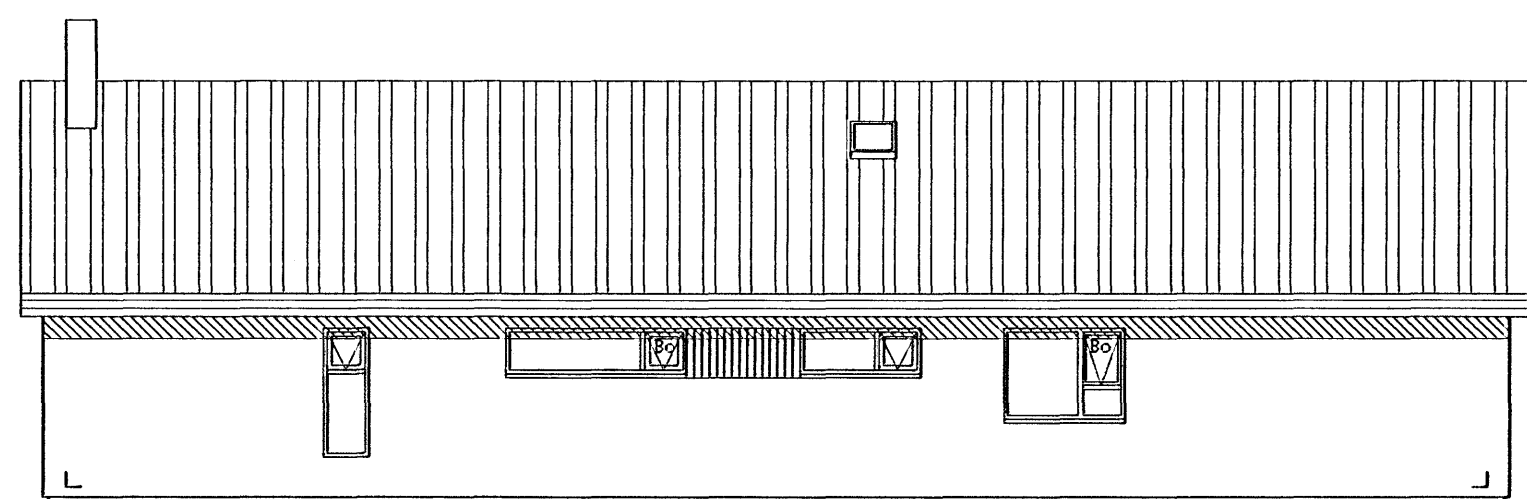

Austur

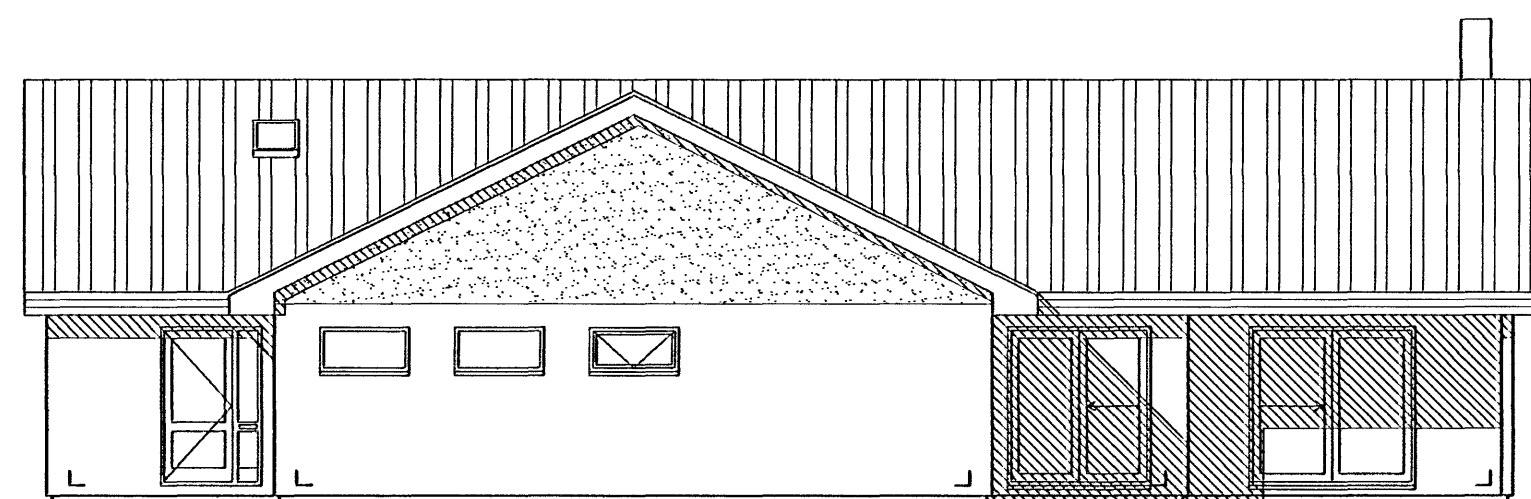

Vestur

Skráningartala:		Glitvangur 30		Skrásetjari:		Fríórik Fríóriksson																							
Landnúmer:		204309		Útgáfa: 4.018		Kennitala: #####																							
Matslutunúmer:		01		Dags:		30.08.06																							
Uppskipting og lýsing		D2		D3		D4		D5		D6		D7		D8		D9		D10a		D10b		D11		D12		D16		D17	
D0	D1	D2	D3	D4	D5	D6	D7	D8	D9	D10a	D10b	D11	D12	D16	D17	D18	D19	D20	D21	D22	D23	D24	D25	D26	D27	D28	D29	D30	
Lokun	Rými hæð-róð	Notkun texti	Höfuð-flokkun	Eignar-hald	Botnflokkur m ²	Milíflokkur m ²	Stigarnúmer	Op m ²	Brúttuflokkur m ²	Brúttuflokkur sh < 1,8	Salarhæð min	Salarhæð max	Brútturúmmál m ³	Nettoflokkur m ²	Birt flatarmál m ²	Reiknitala skiptarúmmáls	Skiptarúmmál m ³												
		Matshúsi			488,0	0,0	0,0	0,0	244,0	0,0			988,2	218,7	244,0		612,360												
		Botn											0,0																
	01	1. hæð			244,0	0,0	0,0	0,0	244,0	0,0			683,2	218,7	244,0														
A	0101	Íbúð	N	0101	202,5				202,5		2,80	2,80	587,0	181,9	202,5	2,80	509,320												
A	0102	Bilageymsla	B	0102	41,5				41,5		2,80	2,80	116,2	36,8	41,5	2,80	103,040												
	02	Þakvirki			244,0	0,0	0,0	0,0	0,0	0,0			305,0	0,0	0,0														
A	0201	Þakvirki	V	0101	244,0						0,00	2,50	305,0																
Athugasemdir																													
Sameignir sumra																													
Eignarhald																													
	Eignar-hald	Notkun texti	Birt flatarmál m ²	Séreign m ²	Séreign og sameign m ²																								
	0101	Íbúð	202,5	509,320	509,320																								
	0102	Bilageymsla	41,5	103,040	103,040																								
	Alls		244,0	612,360	612,360																								

Glitvellir 30
Hafnarfjörður
Útlit
Sneiðing

Hannað / teiknað: ff Verknúmer: 0603
Mælikvarði: 1/100 Dagsetning: 24.08.06

Teikn.nr. 102

Aðalhönnuður:
Fríórik Fríóriksson arkitekt Fal, Kt: 211256-4519 *Fríórik Fríóriksson*

Teiknistofan TAK
Langholtsveg 111, 104 Reykjavík
Sími: 551 10 60 Fax: 551 10 66 Netfang: ffark @ islandia.is