

HNOÐRANVELLIR 33 HAFNAFIRÐI

Sampykkt þann
6 SEP 2006
Byggingafulltrúinn í Hafnarfirði
F.h. Jón Sigurðsson

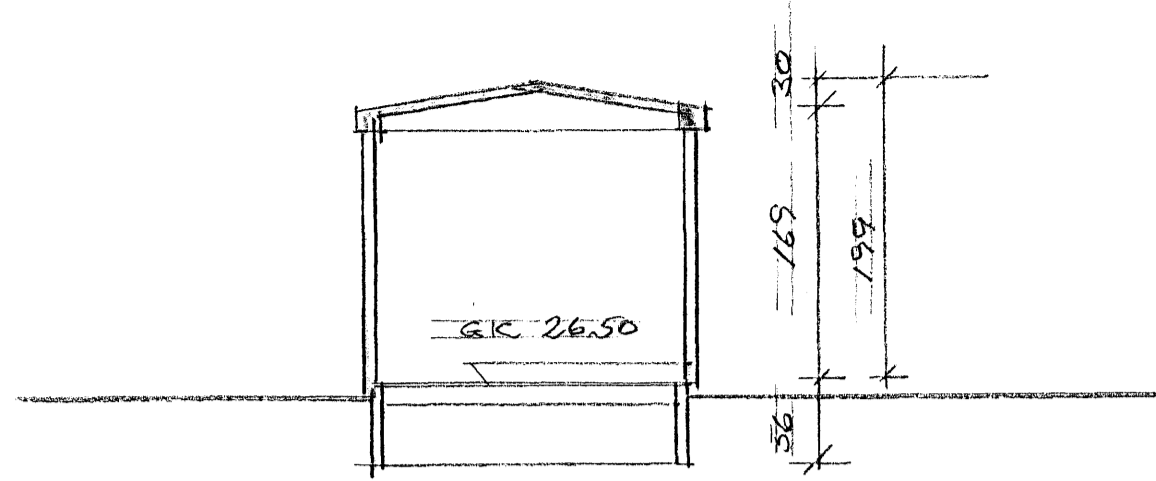

SNILD R-R M 1:50

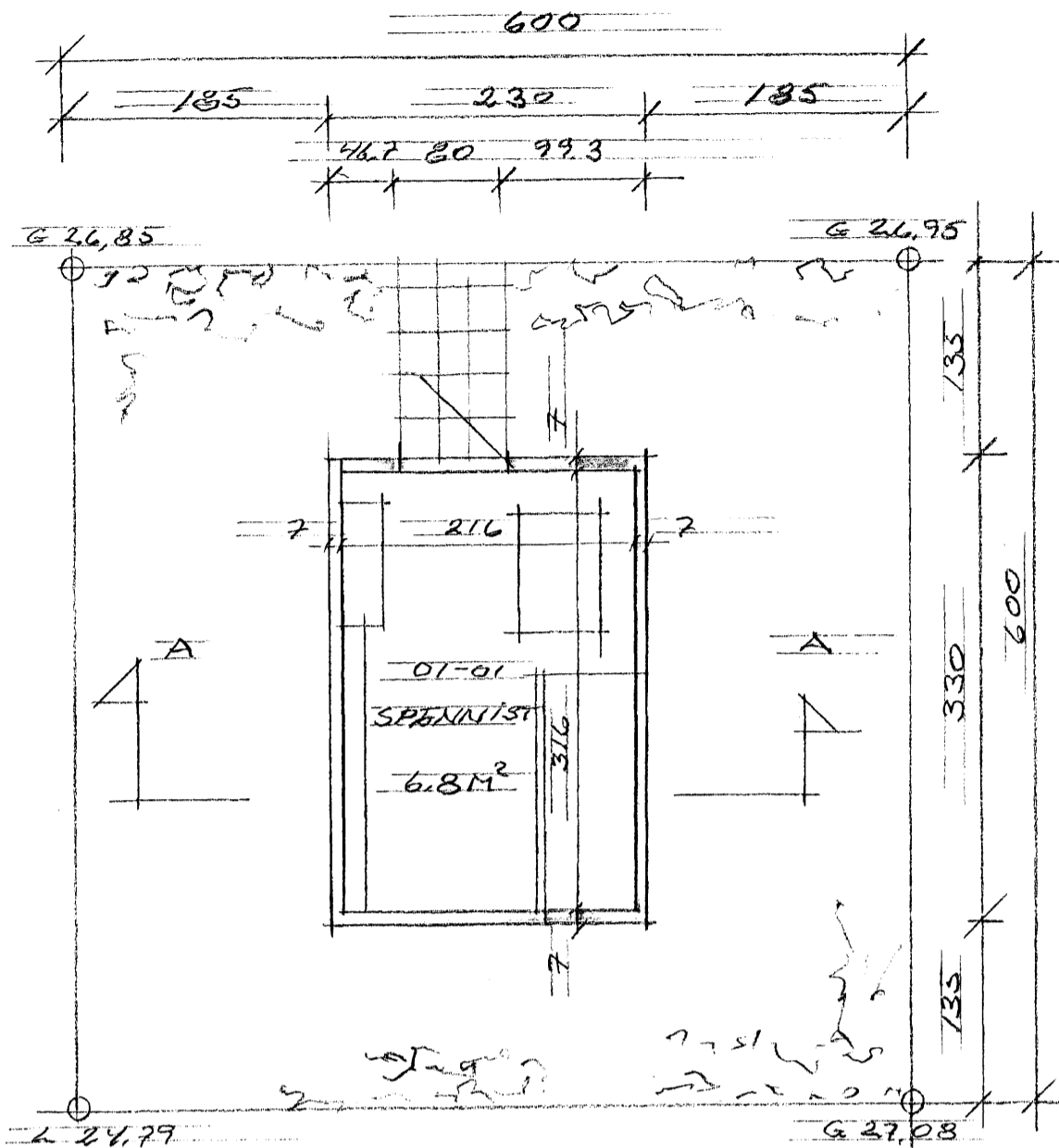
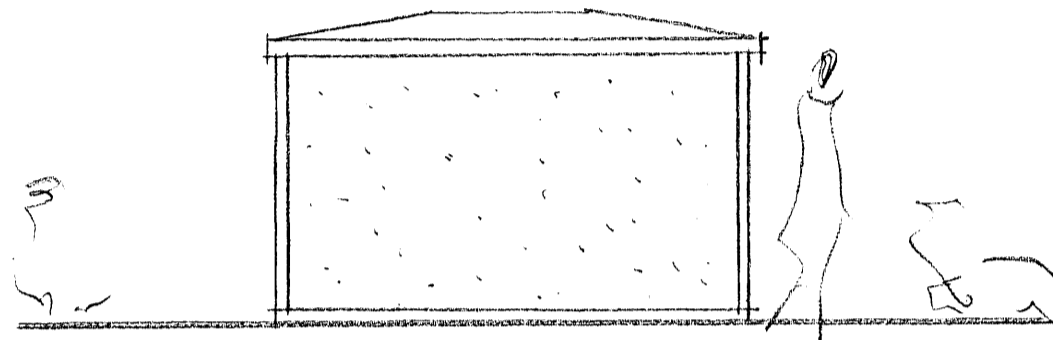

ÚTRIT VESTUR M 1:50

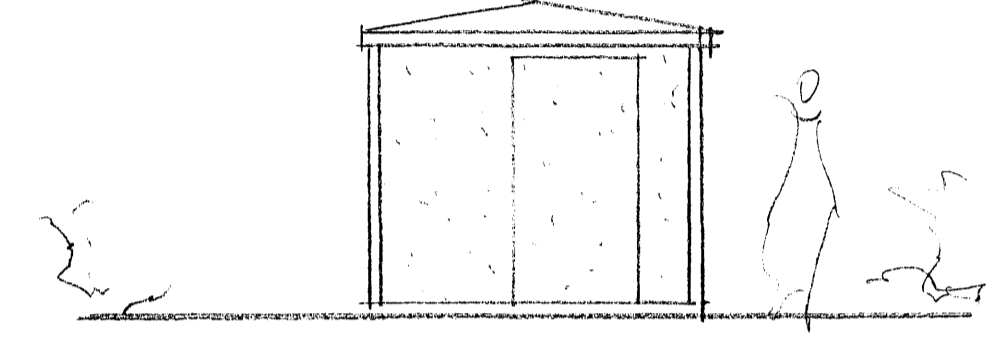

ÚTRIT NORÐUR M 1:50

GRUNNMYND M 1:50

Skráningartífa: Hnoðranvellir 33					Skrásetjar: Erlendur Arni Hjálmarsson													
Landnúmer: 204168					Kennitala: 100355-5239													
Matahlutanúmer: 01					Útgáfa: 4.01c													
Uppekking og lýsing					Dag: 8.8.2006													
D0 Lokun	D1 Rými hæð-röð	D2 Nokkun texti	D3 Höfuð-flokkun	D4 Eignar-hald	D5 Botnrödur m²	D6M Millirödur m²	D6 Stigar m²	D7 Op m²	D8 Brúðrödur m²	D9 Brúðrödur sk < 1,8	D10a Salarhæð min	D10b Salarhæð max	D11 Brúð rúmmál m³	D12 Nettrödur m²	D18 Birtifaramál m²	Reiknitala skiptarúmmáls	D17 Skiptarúmmál m³	
						7,8	0,0	0,0	0,0	7,8	0,0			15,5	8,8	7,8	12,512	
														1,5				
	01					7,8	0,0	0,0	0,0	7,8	0,0			14,0	8,8	7,8		
A	0101	1. hæð Dreifistöð	N	0101	7,8					7,8		1,69	1,99	14,0	8,8	7,8	1,84	12,512
Athugasemdir																		
Dreifistöðin er skilgreind sem notarymi þó hún sé eingöngu tæknirymi.																		
Sameignir eumra																		
Eignarhald																		
	Eignar-hald	Nokkun texti	Birtifaramál m²	Skiptarúmmál Sreign m³	Sreign og sameign m³													
	0101	Dreifistöð	7,8	12,512	12,512													
		Alla	7,8	12,512	12,512													

Byggingarlýsing / skýringar:

Mannvirkið er dreifistöð Hitaveitu Suðurnesja Húsið er óupphitað og loftræst um sjálftrékkjandi ristar.

Undirstöður:
Undirstöður eru staðsteyptar á þjappaðri hraunfyllingu.

Botnplata:
Botnplata er byggð upp á stálprófilum.

Útveggir og þak.
Útveggir og þak eru byggð upp á forsteyptum einingum Sem hlotið hafa vottun Rannsóknarstofnunar ríkisins nr 00-25.

KANND MR
HNOÐRANVELLIR 33 HAF
GRUNNMYND, SNILD, ÚTRIT, ÞEFTI. DAGS. 03.08.06
MÁL 1:50, 1:500
ERLENDUR ARNI HJÁLMARSSON KL BEI
PÁRBERG 6 HAF. S. 6643634

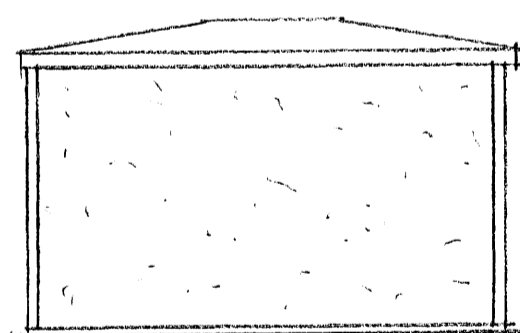

ÚTRIT AUSTUR M 1:50

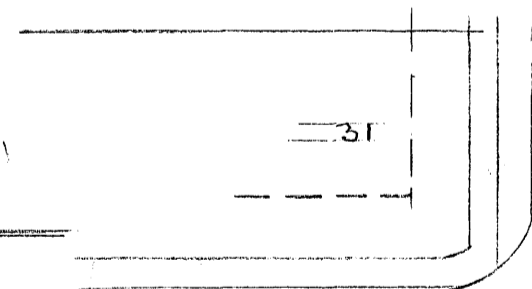

HNOÐRANVELLIR

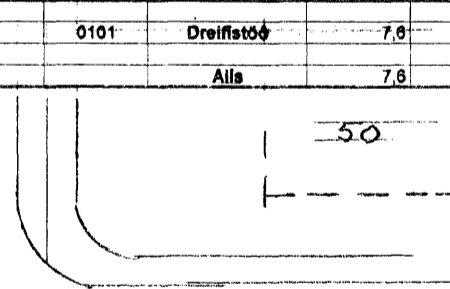

REKTRICUNVELLIR

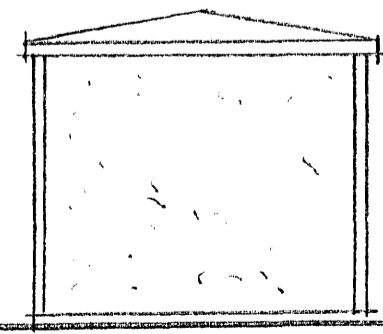

ÚTRIT SUÐUR M 1:50

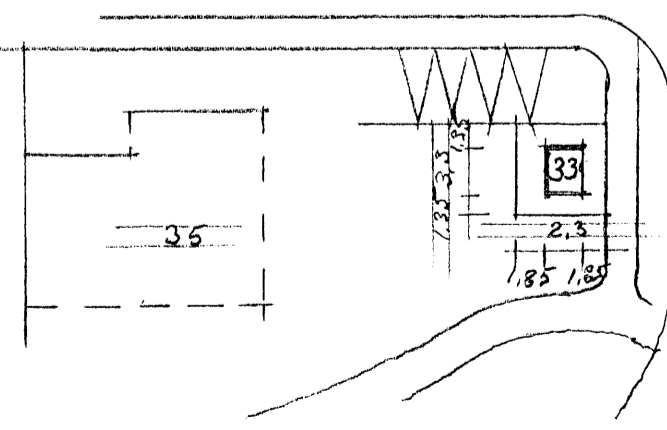

ÞEFTÖÐUMYND M 1:500

