

Sampykkt þann

3.0 AUG. 2006

Byggingafulltrúinn í Hafnarfirði
F.h. Kristján Þorarinsson

Handwritten signature

Byggingarlýsing :

Húsið er einnar hæðar einbýlishús með bílgeymslu, við Glitvelli 29 í Hafnarfirði. Húsið er byggt sem forsteyptar samlokueiningar. Í þaki er 50 x 225mm sperrur, einangrað með 200mm steinull. Í burðarvirki þaks eru stálbitar. Málmlæðning er á þaki, þakhalli 18°. Öll klæðning innanhúss er minnst í fl. 2. Klæðning í bílgeymslu minnst í fl. 1. Gólfniðurföll eru í öllum votrymum. Vatn renni örugglega og óhindrað að niðurfalli. Vélren loftresting í rýmum sem eru án glugga. Innveggir eru gífsveggir, í votrymum verði rakahelt gífs notað. Gluggar eru timburgluggar með álfronti. Lagnaleiðir eru í lofti, gólfi og útveggjum. Húsið er hitað með gólfhitakerfi. Frágangur á lóðamörkum verði í samráði við nágbranna. Litaval utanhúss verði í samráði við hönnuð.

Stærðir:
Grunnflötur húss m. bílg. brúttó 208,1 m²
þar af bílgeymsla brúttó 31,3 m²

Rúmmál húss með bílg. brúttó 800,3 m³
þar af bílgeymsla brúttó 112,4 m³

Nýtingarhlutfall lóðar 208,1/694,0=0,3.

Kölnunartölur:
U-gildi (W/m² K) T_i = >18°C

| | |
|-------------------------|------|
| þak | 0,2 |
| Útveggir | 0,4 |
| Léttir útveggir | |
| einnagraðir í grind | 0,3 |
| Gluggar (karmar, gler, | |
| vegið m.t. k-gler | 2,0 |
| Hurðir | 3,0 |
| Gólf á fyllongu | 0,3 |
| Útveggir vegið meðaltal | 0,85 |

SKÝRINGAR:

- ➔ BO Þjörgunarop
- ➔ Rýmingarleið við útgang
- Ⓜ Reykskynjari
- ↻ Reiknuð hæð á yfirborði gólfa

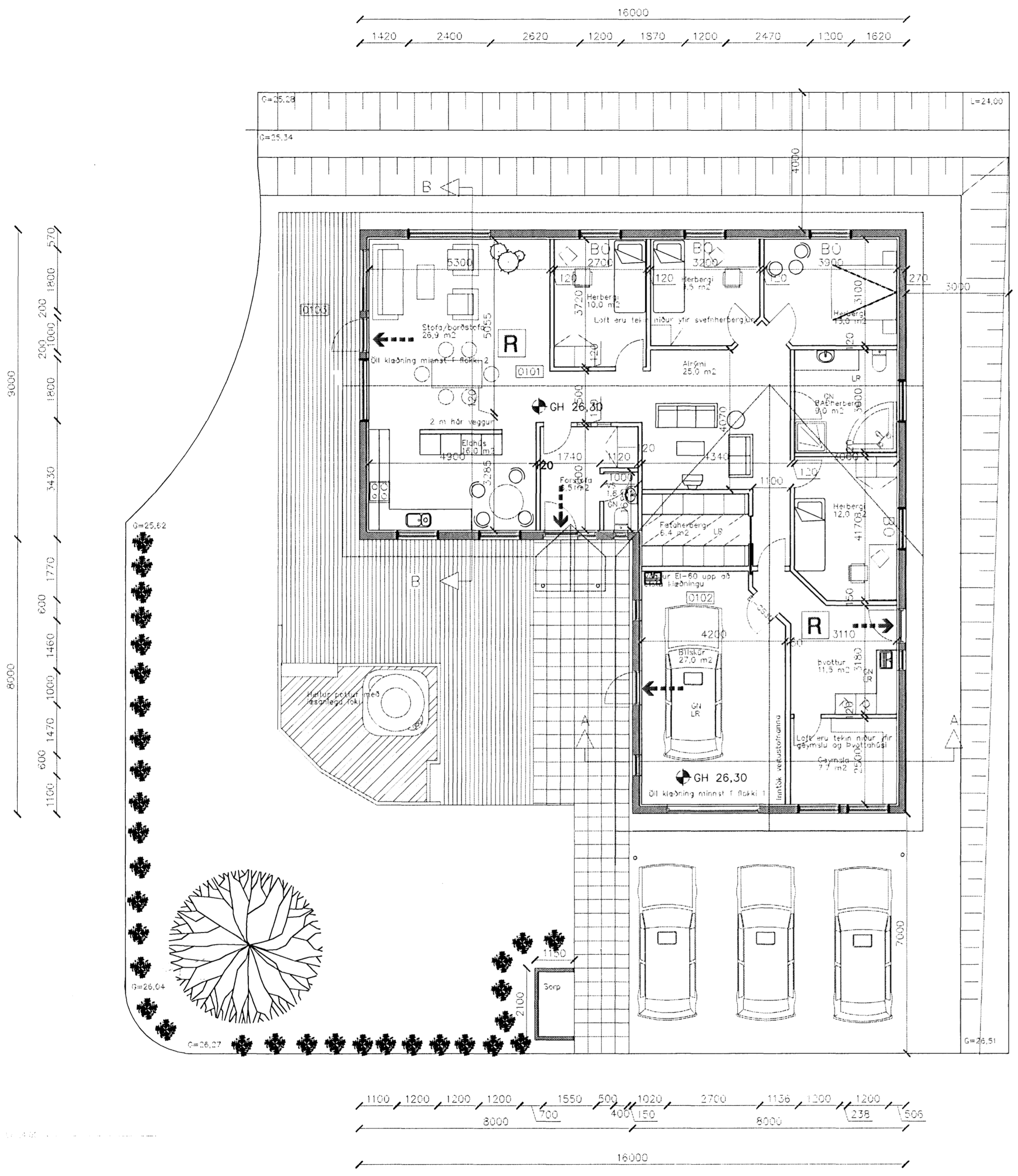

| | | | |
|-------------------------------|--|--------------------|--------------|
| Dags. | GLITVELLIR 29 | Verk nr. | 06-09 |
| | HAFNARFIRÐI | Dagsetning | 09-05 2006 |
| | Grunnmynd | Kvarði. | 1:100 |
| | Hannað. | Teiknað. | Teikning nr. |
| | Vígfús Halldórsson | Vígfús Halldórsson | A-2 |
| Aðalhönnuður kt.: 100760-5349 | Vígfús Halldórsson BFI Biskupsgata 3, 113 Reykjavík S. 8984908 / r10@simnet.is | | |

Handwritten signature: Vígfús Halldórsson