

Byggingarfulltrúi
samþykkir erindið.

13 OKT. 2006

Bent skal á að samþykki þessi verður ekki virk, fyrir en eftir þinglýsingu eignasamtakanna, skráningu og skráningu heimilis í fasteignamálaríkissími.
Byggingarfulltrúi: Hafnarfirði
Eli Kjartan Ólafsson

LÝSING FRAMKVÆMDA:

ALMENNT.
Burðarvirki hússins er úr límré og veggir og þak úr yleiningum. Undirstöður og plata eru staðsteyptar á þjappaðri fyllingu og klöpp.

Gjótuhraun 6 er atvinnuhúsnæði með þremur eignarhlutum. Í eignarhluta 0103 er heildsala með lager, í 0102 er húsgagnasprautun og í 0102 verður vekstæði með skrifstofu á annari hæð.

BYGGINGARLÝSING 0101.
Í eignarhlutanum verður gert milli loft yfir sem nær milli burðarramma yfir helming rýmisins. Á neðri hæð verður innréttuð kaffistofa og snyrting með starfsmannaostöðu. Á efri hæð verður kaffistofa, snyrting og skrifstofa. Burðarvirki milli lofts verður úr gólfbitum úr timbri sem spennast milli stábita. Allt burðarvirki klætt með gífsi, og sjáanleg stálsúla við stiga verður máluð með brunavarnarmálningu. Loftið einangrað með 200 mm steinull. Allir milliveggir eru einangraðir gífsveggir.

Allar klæðningar að innan í flokki 1.

Brúttóflatarmál hússins var... m², verður við breytingu m² minnkar um m².
Brúttórúmmál hússins er ... m³
Lóð er 1189,7 m²
Nýningarhlutfall er...

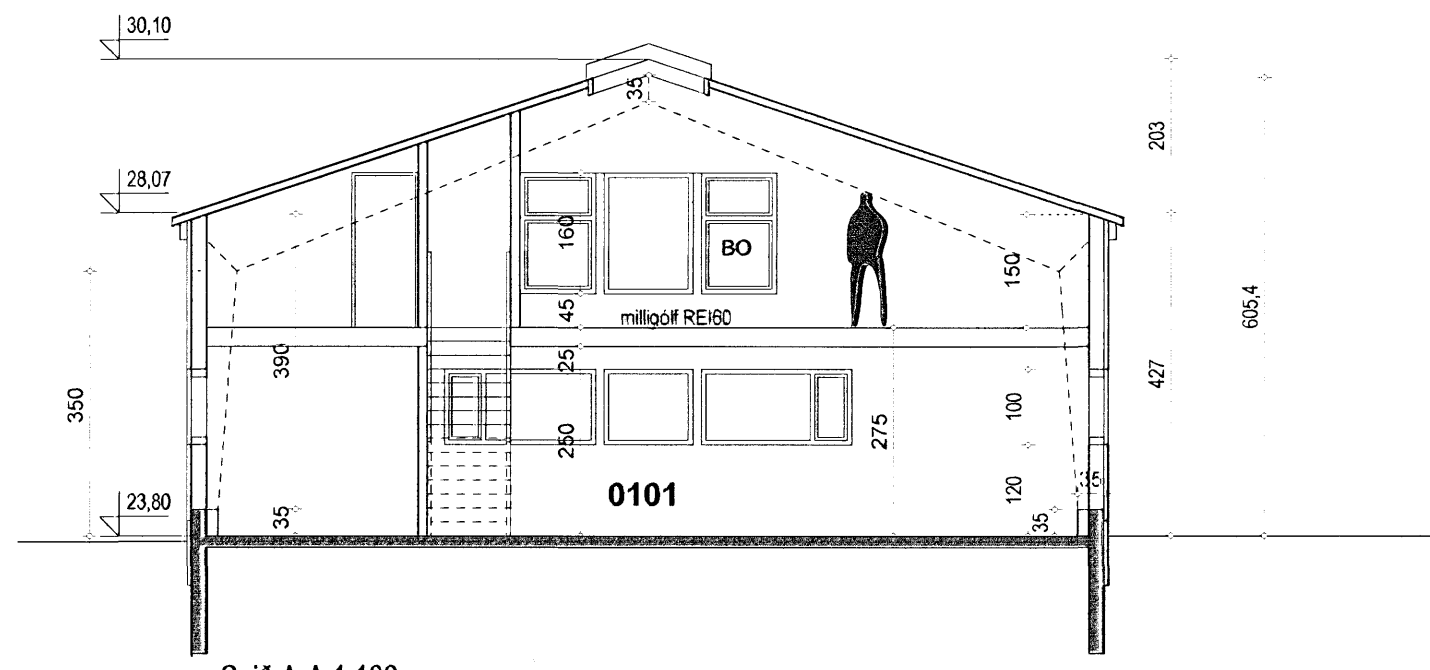

Snið A-A 1:100

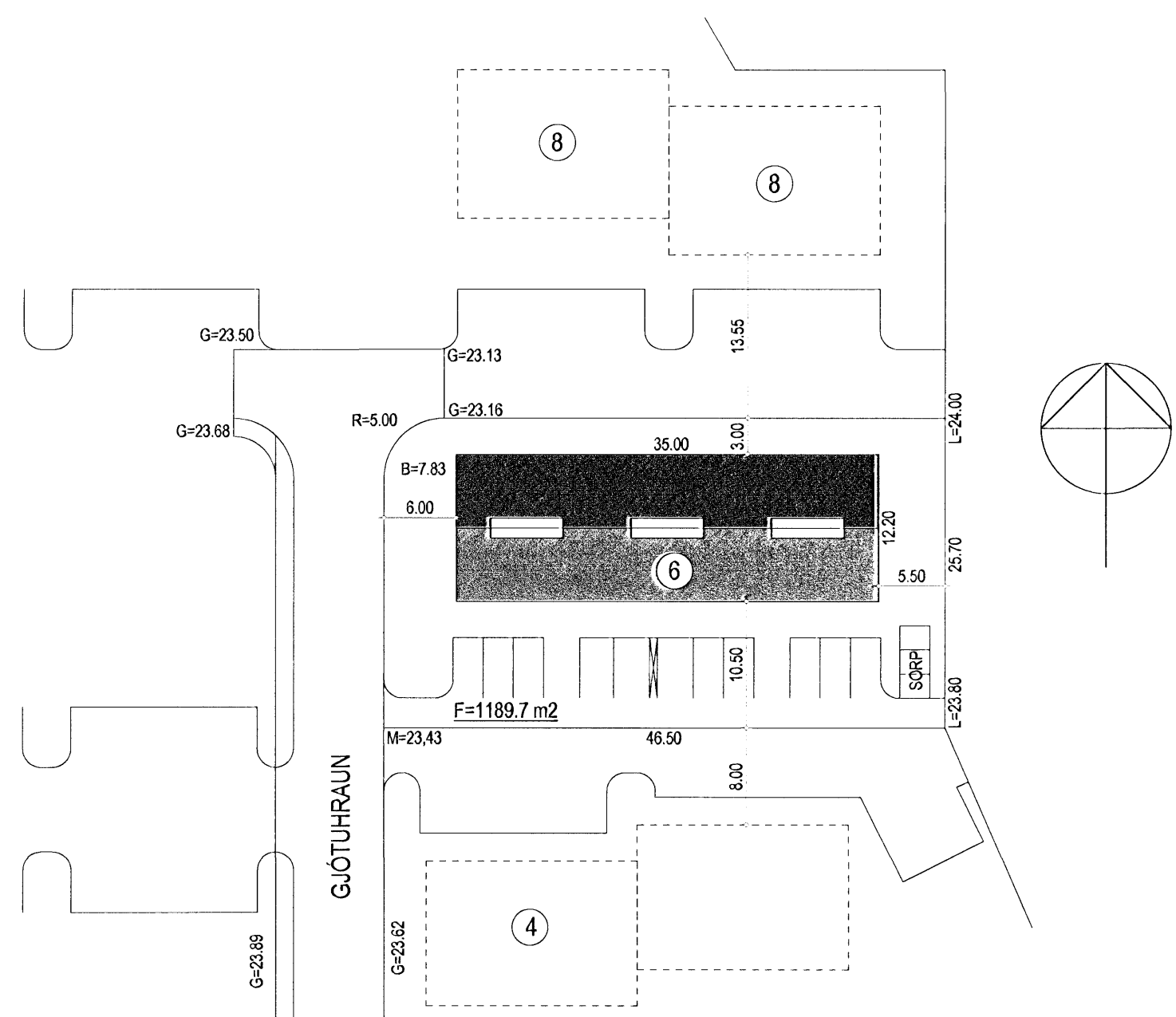

Afstöðumynd 1:500

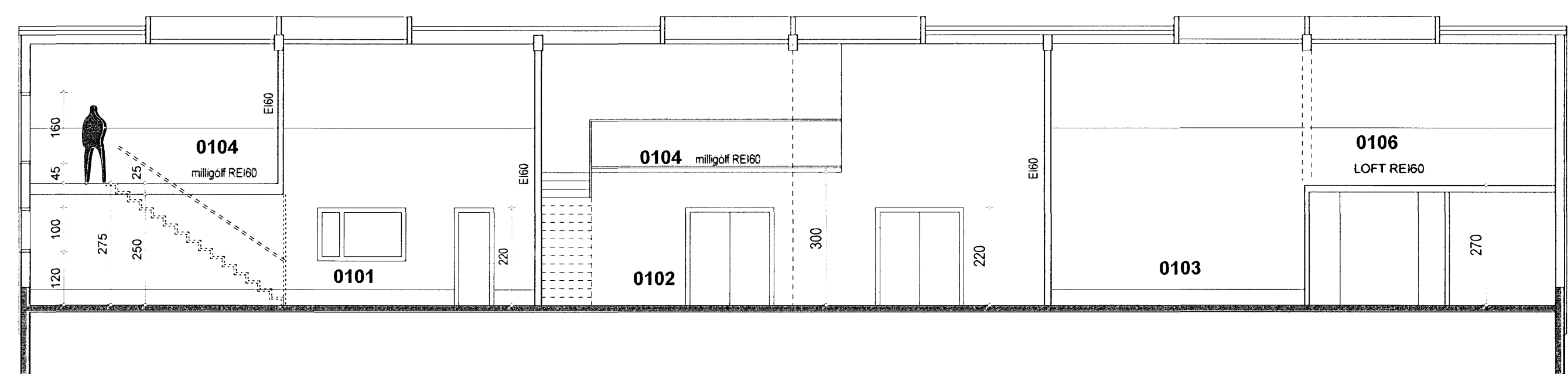

Snið B-B 1:100

13/9'06

Jh 13.9.06
 HEILBRIGDISEFTIRLIT
 HAFNARFJÆRÐAR-
 OG KÓPAVÖGSSVÆÐIS
 Garðaborgi - 210 Garðabæ
 Pál Stefánsson

HÚSIÐ HANNAÐ AF
 TÆKNIBJÓNUSTU SIGURÐAR ÞORLEIFSSONAR

Gjótuhraun 6 Hafnarfirði	
Aðalteikningar	no 01
sneiðing / afstöðumynd	kvarði 1:100 1:500
dags. 13. sept. 2006	breytt
teiknistofa GINGI	tjarnargata 10 R gingi11@internet.is
arkitektar fal gunnlaugur björn jónsson	kl. 110254-3349 sími: 5612040 6976984