

Samþykkt þann

27 OKT. 2006

Byggingafulltrúinn í Hafnarfirði
F.h. Kristján Þórarinnsson

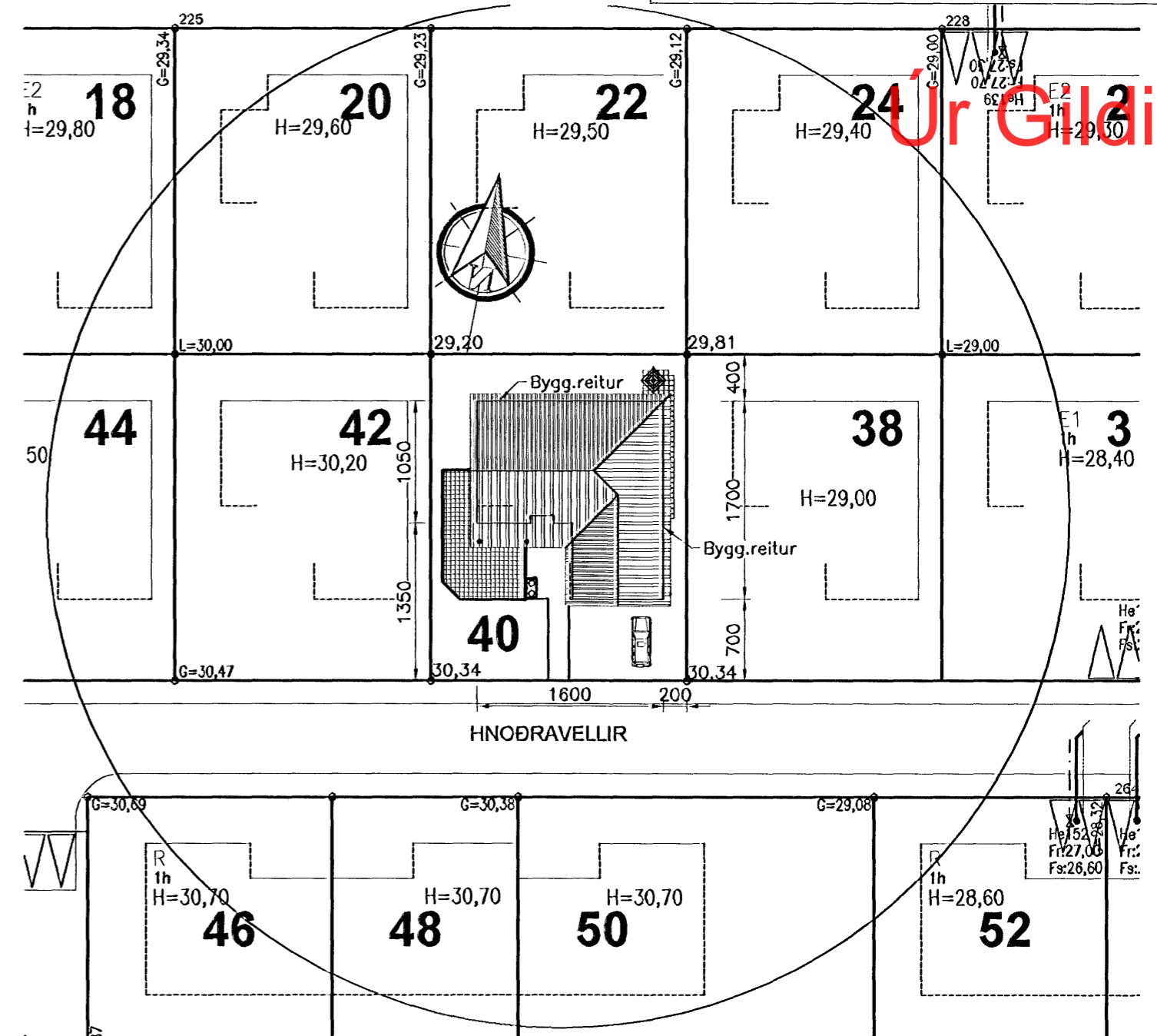
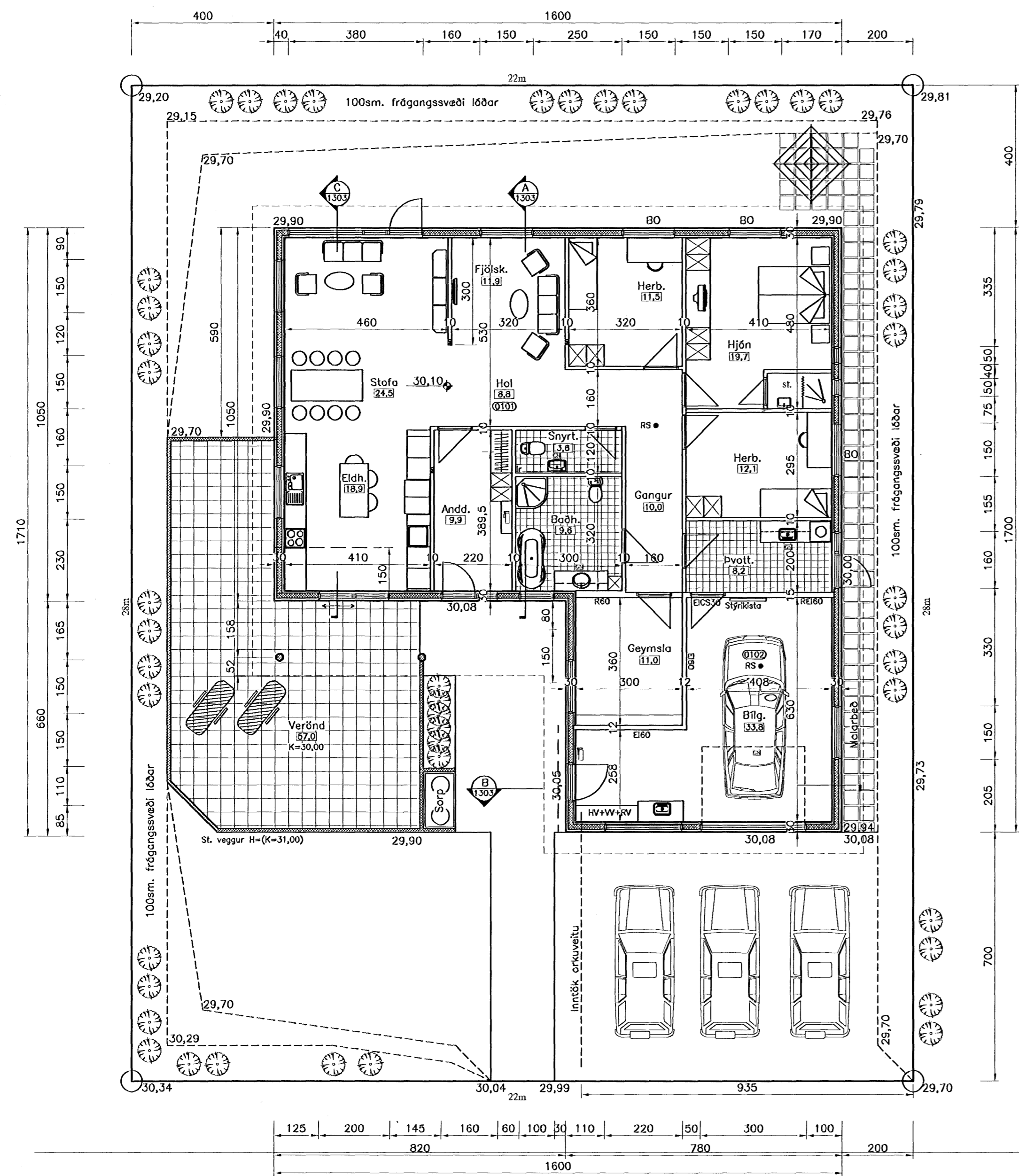

Byggingarlýsing: Afstöðumynd 1:500

Húsið er hefðbundið steinsteypt (steypt í plastkubba – einangrun þykkt 11sm) einbýlishús með léttu kraftsperrupaki er hvílir á útveggjum hússins og uppteknu lofti yfir eldhúsi, fjölskrými og stofu er hvílir á bita burðarvegg og útveggjum. Að utan eru veggir múrhúðaðir og steinaðir (hvítt með dökkum yrjum) en að innan eru þeir klæddir gífsplötum með sérstökum frágangi sbr. eldvarnarkröfur. Þak er klætt lituðu þakstáli (svart). Loft er einangrað með 200mm steinull. Gler skal vera tvöfalt einangrunargler (k gler) max. 2,0 W/m² °C.
Kólnunartölur fyrir þak er max 0,2 og útveggi 0,4 W/m² °C. RS • táknar staðsetningu á reykskynjara. BO táknar björgunarop í glugga (mín. 50X50sm ljósmál) og skal læsing á opnanlegu fagi gerð samkv. reglum þar um. Í íbúðina skal koma handslökkvitæki (H) af viðurkenndri gerð ásamt læstum lyfjaskápi. Loft í bílgeymslu er tekið niður og eru veggir og loft samkv. EI60. Bílgeymsla er öll klædd að innan með plötum í flokki 1. Í öll blautrymi koma niðurföll [GN]. Upphitun er gerð með gólfhita (ísteypt plaströr í gólf). Lagning að hreinlætistækjum eru PEX rör í ídráttarhólkum er koma í steypt gólf. Einangrun undir gólf er 100mm frauðplast en 50mm niður með sökklum. Snjögildur koma í þak yfir inngangshurðum og bílg.hurð.

H.S.Á. TEIKNISTOFA

HARALDUR S. ÁRNASON - KT: 120149-2539 • HARA ehf. - KT: 531101-2860
SUNNUHLÍÐ 12 - 603 AKUREYRI
SÍMI: 464-6800 • FAX: 464-6801 • GSM: 861-6616
hara@hara.is • www.hara.is

Hnoðravellir 40, Hafnarfirði

Stærðir:
Sjá skráningartöflu.
Grunnflötur er 218,7m²
Íbúð er 179,12m²
Bílgeymsla er 39,58m²
Lóðarstærð er 616,0m²
Nýting á lóð er 0,355

VERKHEIT				VERK NR 06-317	
HEITI TEIKNINGAR				TEIKNING NR 1302	
Grunnmynd og afstöðumynd					
HANNAÐ ÍR	TEIKNAD ÍR	YFIRFARID	DAGS	25.09.2006	KVARDI 1:100/500
BREYTT	1	2	3	4	5