

Útlit norður, mkv.: 1:100

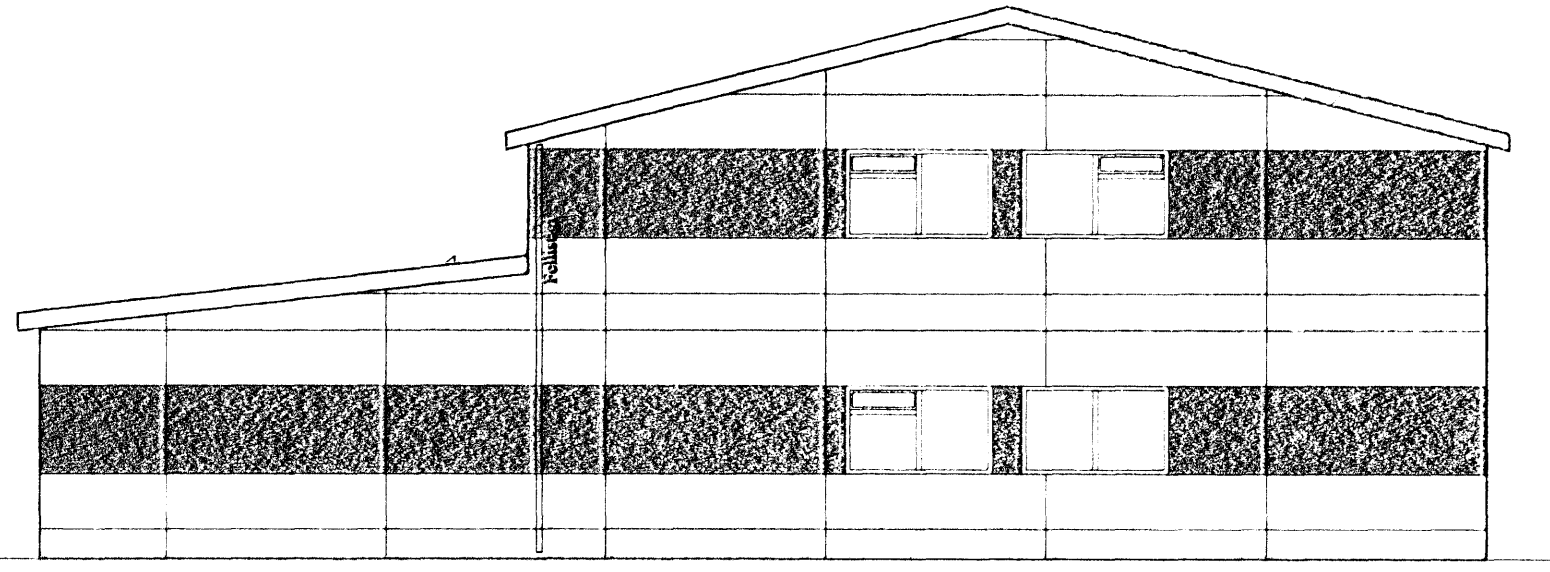

Útlit austur, mkv.: 1:100

OK

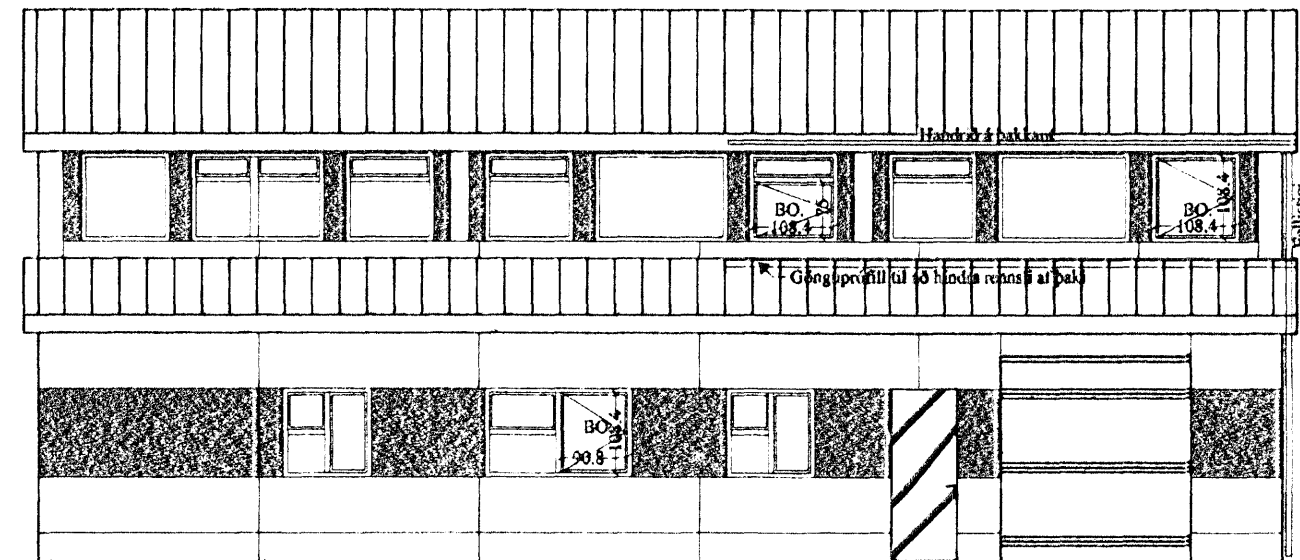

Útlit suður, mkv.: 1:100

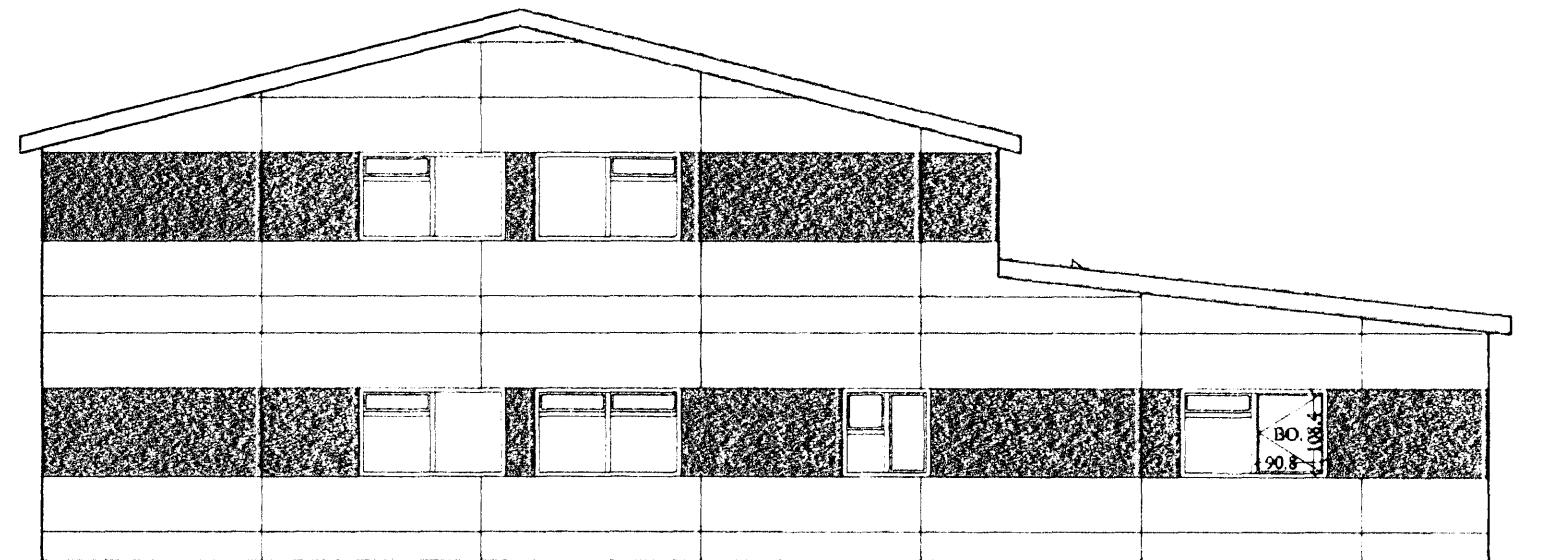

Útlit vestur, mkv.: 1:100

Skráningartala: Hólshraun 2, 220 Hafnarfirði.				Skrásetjari: Sigurbjartur Halldórsson														
Landnúmer: 120929				Kennitala: 230658-3479														
Matshlutanúmer: 01				Útgáfa: 4.01b Dags: 7.4.2008														
Uppskipting og lýsing				Stærðir														
D0	D1	D2	D3	D4	D5	D5M	D6	D7	D8	D9	D10a	D10b	D11	D12	D16	Rekniatala	D17	
Lokun	Rými	Notkun	Höfuð- flokkun	Eignar- hald	Botnflötur m²	Málflötur m²	Stigar m²	Op m²	Brúttóflötur m²	Brúttóflötur sh < 1,8	Salarhæð mín	Salarhæð max	Brúttó rúmmál m³	Nettóflötur m²	Birt flatarmál m²	Rekniatala skiptarúmmáls	Skipta- rúmmál m³	
		Matshluti			557,8	0,0	8,3	9,5	548,3	4,8			1.958,4	487,3	543,7		1.598,340	
		Botn											68,4					
	01	1. hæð			338,7	0,0	8,3	0,0	338,7	4,8			1.125,7	291,8	334,1			
A	0101	Skrifstofuhús/lager	N	0101	318,1				318,1		3,20	4,10	1.080,8	284,4	318,1	3,40	968,980	
A	0102	Inntök/tæknirými	N	0101	6,5				6,5	4,8	1,44	3,20	13,7	5,3	1,9	2,10	11,130	
A	0103	Stúgahús/stlgangur	N	0101	14,1		8,3		14,1		3,20	3,20	31,4	2,1	14,1	3,20	8,720	
	02	2. hæð			219,1	0,0	0,0	9,5	209,8	0,0			784,3	175,5	209,8			
A	0201	Gistheimill.	N	0101	202,3				202,3		2,70	4,30	708,1	170,7	202,3	3,50	597,450	
A	0202	Stúgahús/stlgangur	N	0101	16,8			9,5	7,3		2,70	4,00	56,3	4,8	7,3	3,35	16,080	
Athugasemdir																		
Sorggámur er á lóð, stendur sérstætt á lóð, sorggámur er B-rými, botnflötur er 1,9mx1,35m= 2,58m2, brúttórúmmál er 3,8m3, sjá frekar á teikningum.																		
Samelggnir sumra																		
Elgnarhald																		
					Skiptarúmmál													
	Eignar- hald	Notkun texti	Birt flatarmál m²	Séreign m²	Séreign og sameign m²													
	0101	Skrifstofuhús/lager	543,7	1.598,340	1.598,340													
		Alla	543,7	1.598,340	1.598,340													

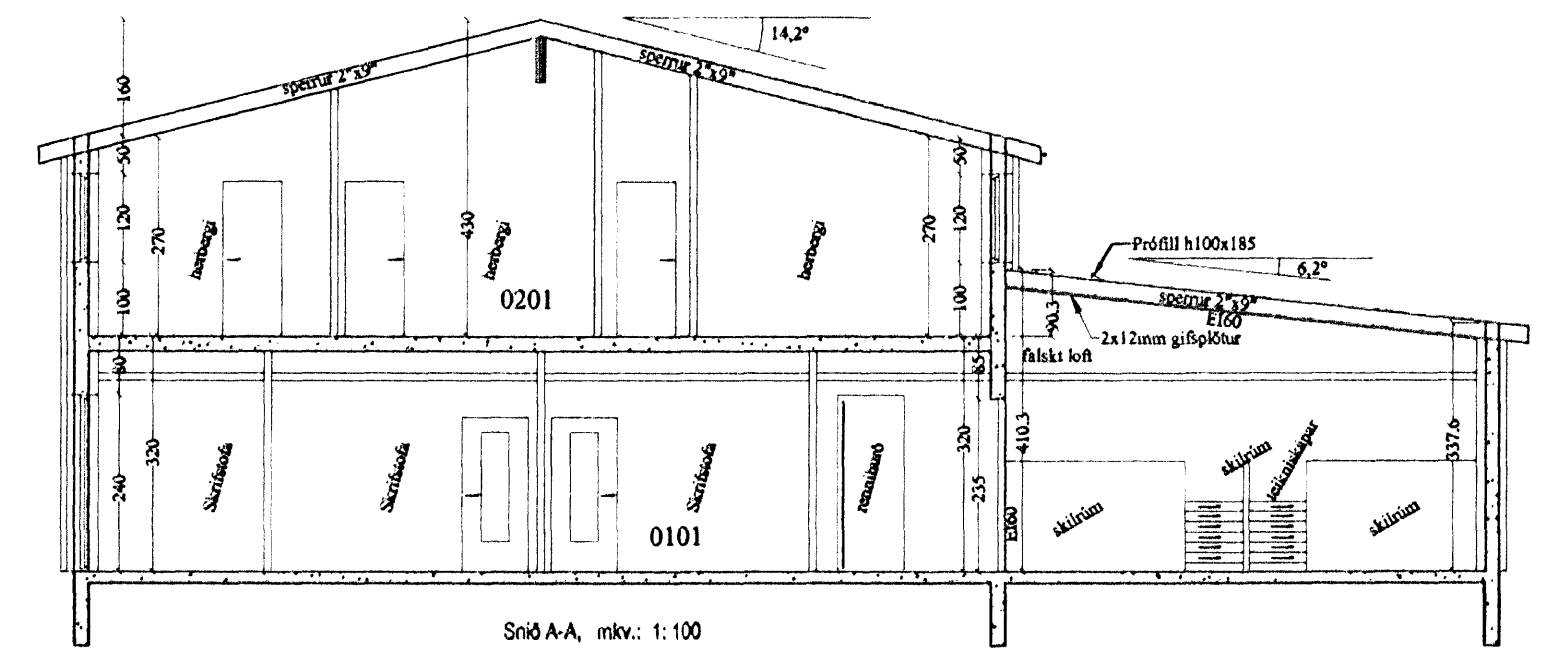

Snit A-A, mkv.: 1:100

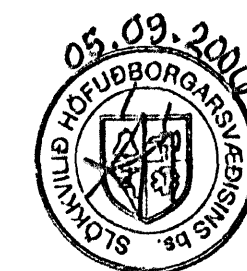

STADUR: Hólshraun 2, 220 Hafnarfirði.  
1.hæð=Skrifstofu- og lagerhúsnæði.  
2.hæð=Starfsmannabústaður.

SKYRING: Útlitsmyndir, snit.  
Skráningatala af matshl. 01.  
Landnr.120929, Greinitala.1400-01-41000020.  
Lóðarstærð 1214,0 m2

SIGURBJARTUR HALLDÓRSSON kt. 230658-3479, Vnr.43064.  
BYGGINGATÆKNIFRÆÐINGUR, FTÍ, SUDURGATA 78, 220 HAFNARFIRÐI  
sigurbjartur@simnet.is ts.897-8022,587-1066,898-3768.

SAMP: *S.Hallur*

BLAD NR:  
**Byg-1-01**

KVARDI:  
1:100.

REIKN:  
Sigurbj. Hall.

TEIKN:  
Sigurbj. Hall.

DAGS:  
5/9 06

VERK NR:  
Hólshr.02

BR.	BR. DAGS	EDLI BREYTINGA.	SIGN.