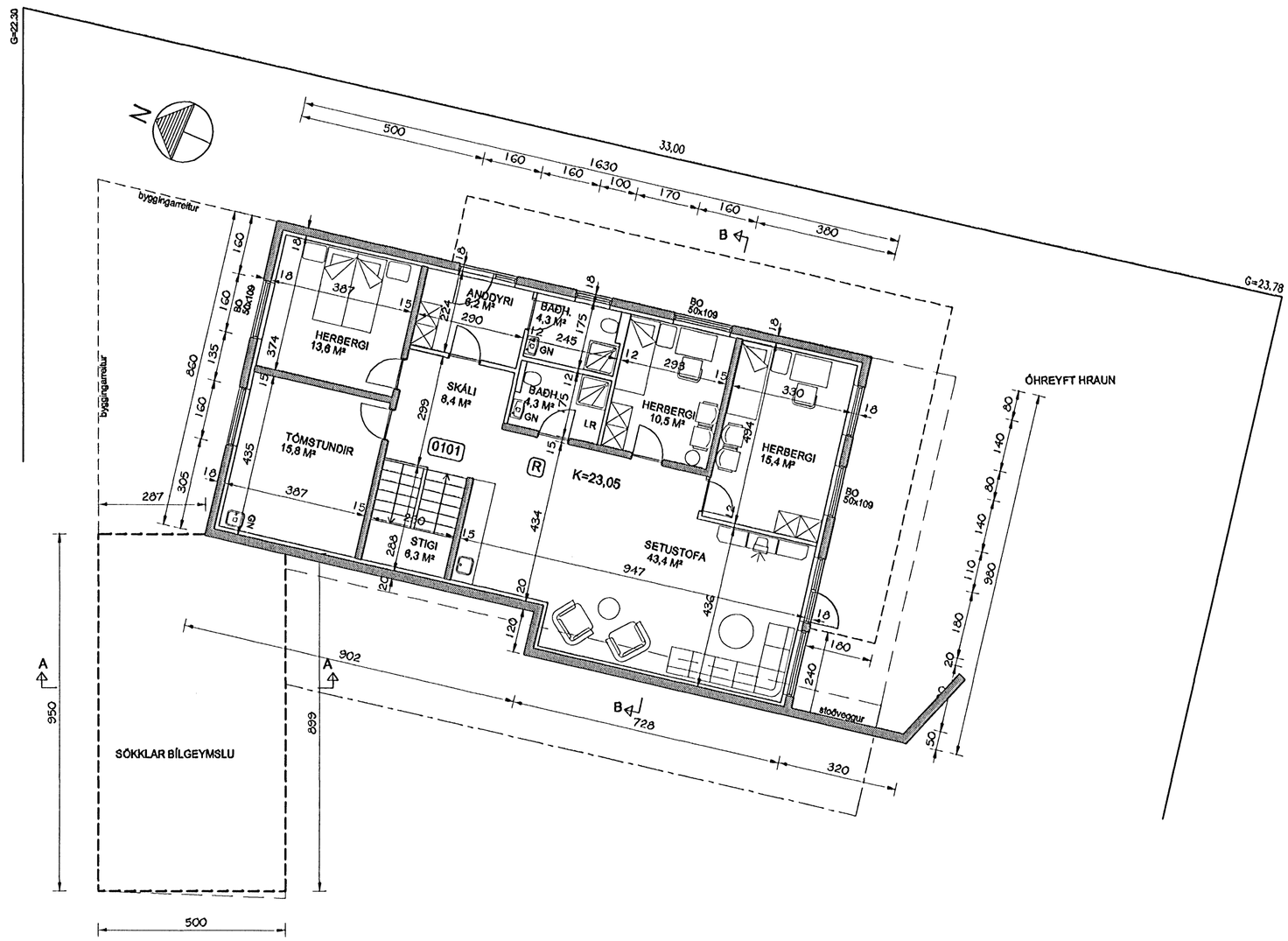


GRUNNMYND NEÐRI HÆÐAR

MKV. 1:100

Samþykkt þann

18 OKT. 2006

Byggingafulltrúinn í Hafnarfirði
F.h. Kristjan Þorarinsson

| Br. nr. | Dags. | Af. | Breyting |
|---|---|---|---|
| A | 28.05.06 | þF | gluggi í tömst.h. stækkaður, svalir stækkaðar |
| B | 29.09.06 | þF | innra skipulagi baðherb. breytt |
| C | | | |
| D | | | |


TEIKNISTOFAN TORGIÐ
RÁÐGJÖF - HÖNNUN - EFTIRLIT

ÁRMÚLI 36, 108 REYKJAVÍK, SÍMI 568-8866, FAX 568-8878
Þorsteinn Friðbjörsson, byggingatæknifræðingur Kt. 211055-5299
Magnús Þ. Guðmundsson, innanhússarkitekt. Kt. 240654-5559


# FÍFUVELLIR 2
## HAFNARFJÖRÐUR

Teikningarheiti: GRUNNMYND NEÐRI HÆÐAR

Dags. 14.09.2004. Kvarði 1:100

Hannað þF Teiknað þF Samþ.

Verknr. 04-821 Teikn.nr. 102 Breyt.nr. B