

VERKLÝSING:

BURÐARVIRKI HÚSS ERU: SÖKKLAR OG GÖLFPLATA ERU ÚR JÁRNBEENTRI  
STEINSTEYPU. SÖKKLAR OG BOTNPLATA ERU EINANGRUB MED 100 mm PLASTEINANGRUN.  
ÚTVEGGIR ERU ÚR JÁRNBEENTRI STEINSTEYPU EINANGRUB AD INNAN. EINANGRUN SAMKVÆMT  
BYGGINGAREGLUGERÐ. ÚTBYGGING NEDRI HÆÐAR ER EINANGRUB AD INNAN.  
ÚTVEGGIR ERU KLÆDDIR AD UTAN MED SÖKKULDÚK. LOFTPLATA ER KLÆDD AD OFAN MED VIÐURKENNDUM ÞAKDÚK. BURÐARVIRKI NEDRI HÆÐAR ER STEYPT GÖLFPLATA Á STEYPTUM BITUM OG SÚLUM. BURÐARVIRKI ÞAKS ER: STÁLBITAR IPE SEM HVÍLA Á SÚLUM Í MIÐJU HÚSI.  
ÞVERT Á ÞÁ KOMA IPE STÁLBITAR MED 2m MILLIBILI. STÁLBURÐARVIRKI REI 60. OFAN Á ÞÁ KOMA SAMLOKUEININGAR ÚR STÁLI MED 100mm ÚRETHAN EINANGRUN. GLUGGASTYKKI ERU ÚR GAGNVÖRÐUM VIÐ. TVÓFALT EINANGRUNARGLER ER Í GLUGGUM. ALLAR KLÆÐNINGAR INNANHÚSS ERU Í FLOKKI 1. ELDVARNAR VEGGIR EI60 NÁ UPP AD EFTSU KLÆÐNINGU.  
KÖLNUNARTÖLUR HÚSS:  
ÞAK 0,2  
VEGGIR 0,4  
GLUGGAR 2  
VEGIÐ MEDALTAL FYRIR GLUGGA OG VEGGI(MINNA) ER 0,8  
STOÐVEGGIR VERÐA STEINSTEYPTIR.  
STÆRÐIR HÚSS:  
BRÚTTÓFLÖTUR 1092,0 m<sup>2</sup>  
BRÚTTÓRÚMMÁL  
NÝTINGARHLUTFALL 0,52  
BÍLASTÆÐI 26

ÓRÁÐSTAFAD RÝMI FYRIR FISKVINNSLU, FYRIRÆKI OG ANNAD RÝMI

STÆRÐIR HÚSS EFTIR BREYTINGU:  
BRÚTTÓ M<sup>2</sup> 1.290,6  
BRÚTTÓ M<sup>2</sup> 5.820,732  
NÝTINGARHLUTFALL: 0,62

BREYTING 20.10.2005  
MILLILOFT REI60: SALARHÆÐ HÆKKUÐ UP Í 2700 mm.  
HANDRIÐ MÁLSETT.  
HANDRIÐ SETT VIÐ BÍLASTÆÐI Á MOTI HVALEYRARBRAUT.

Góð hönnun er kjarni málsins

Sigrún Ólaf  
SÓLARK-ARKITEKTAR EHF



HVALEYRARBRAUT 33

GRUNNMÝNDIR & SNÍÐ

MÆLIKVARDI 1:100

DAGS. 01.03.01

DAGS. BR. 05.07.05

DAGS. BR. 07.10.05, 18.10.05

TEIKN. 01

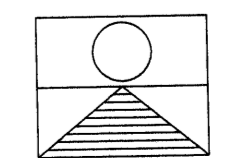

SIGRÚN ÓLADÓTTIR ARKITEKT FAI  
MARGRÉT CASSARO BYGGINGAFRÆÐINGUR  
110753-4119 / 590704-2020

BÆJARHRAUN 2 220 HAFNARFJÖRÐUR

Sími: 561 2707 - 861 2707 - 899-2707 FAX: 561-2707  
e-mail: arkitektar@solar.is

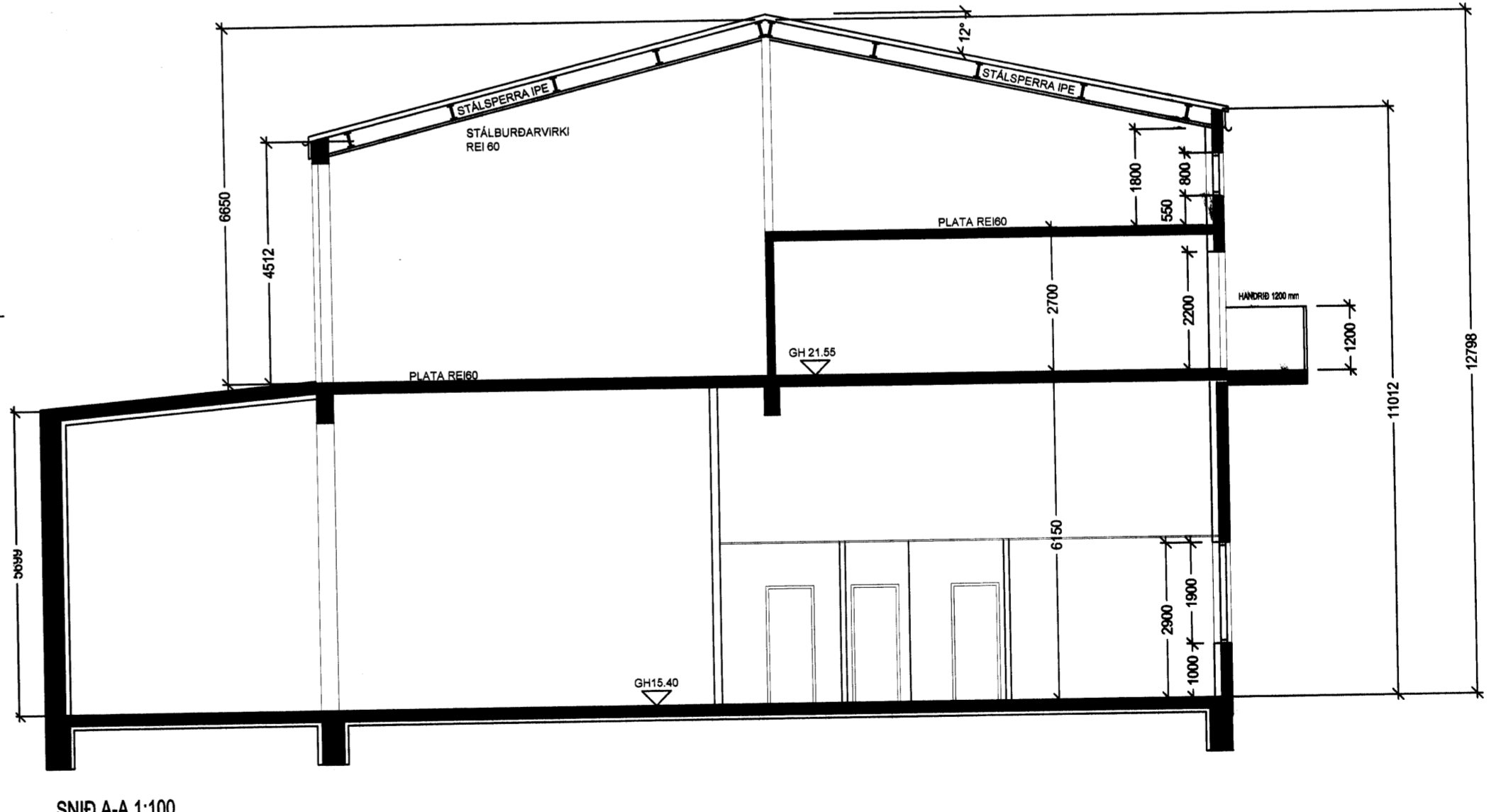
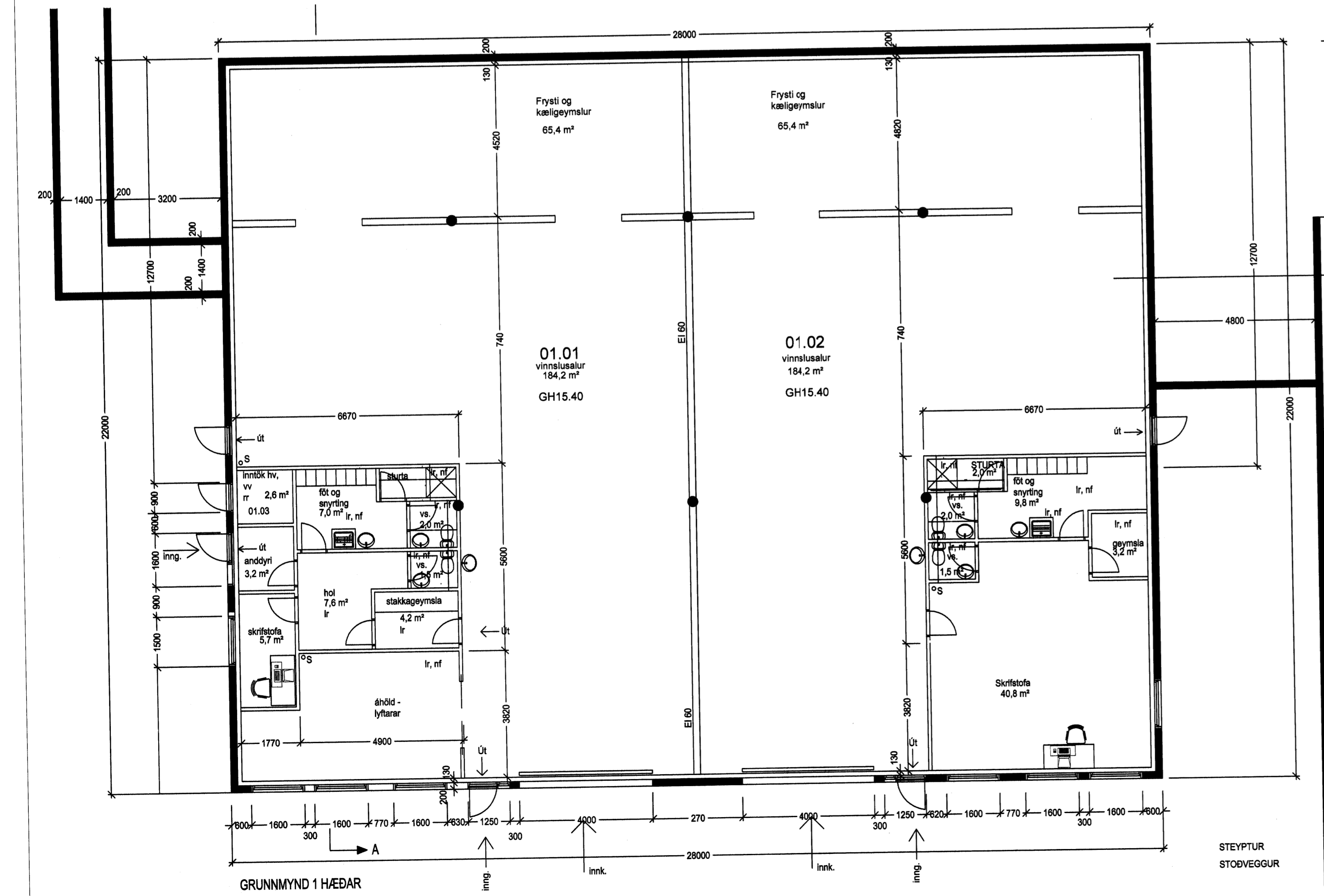
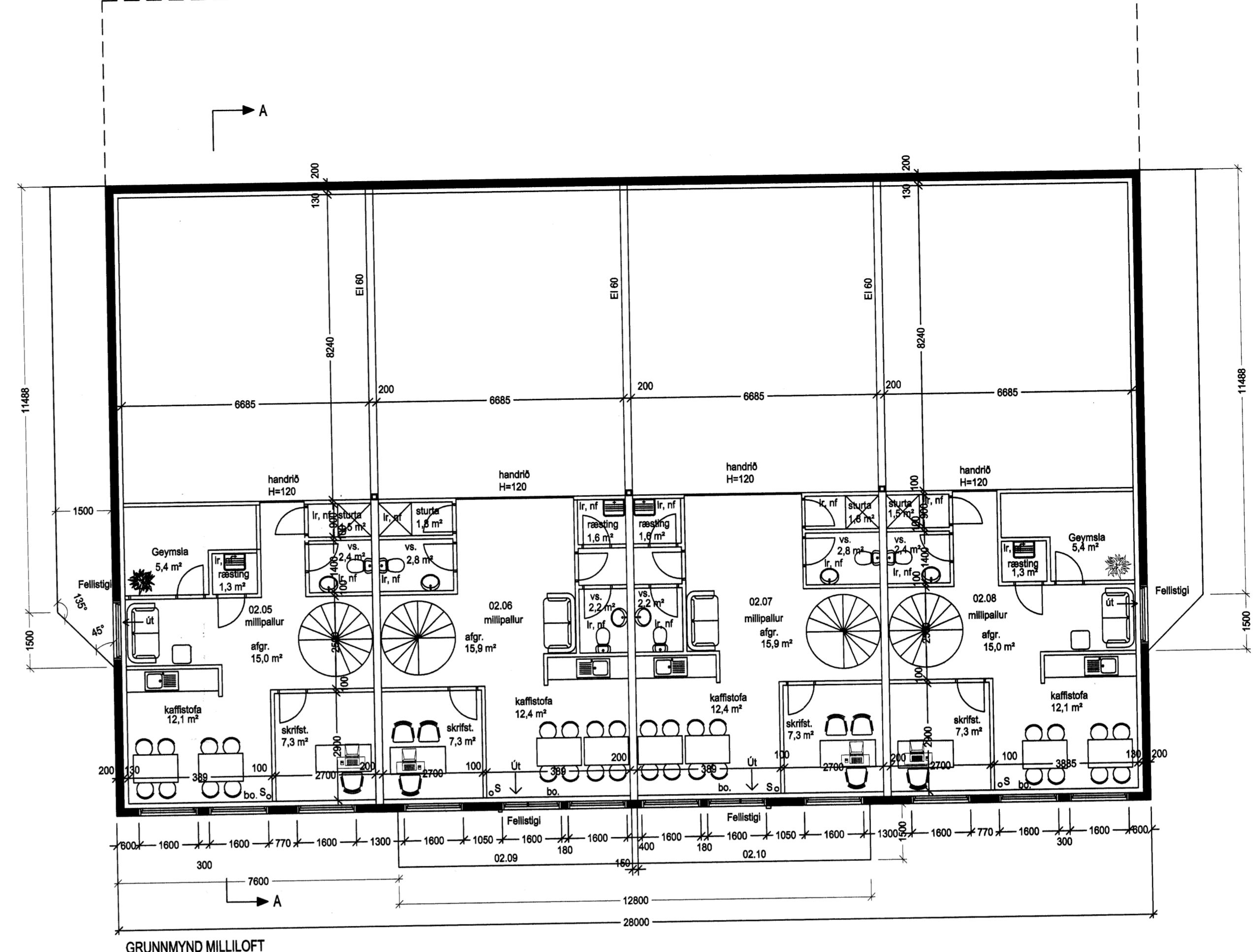
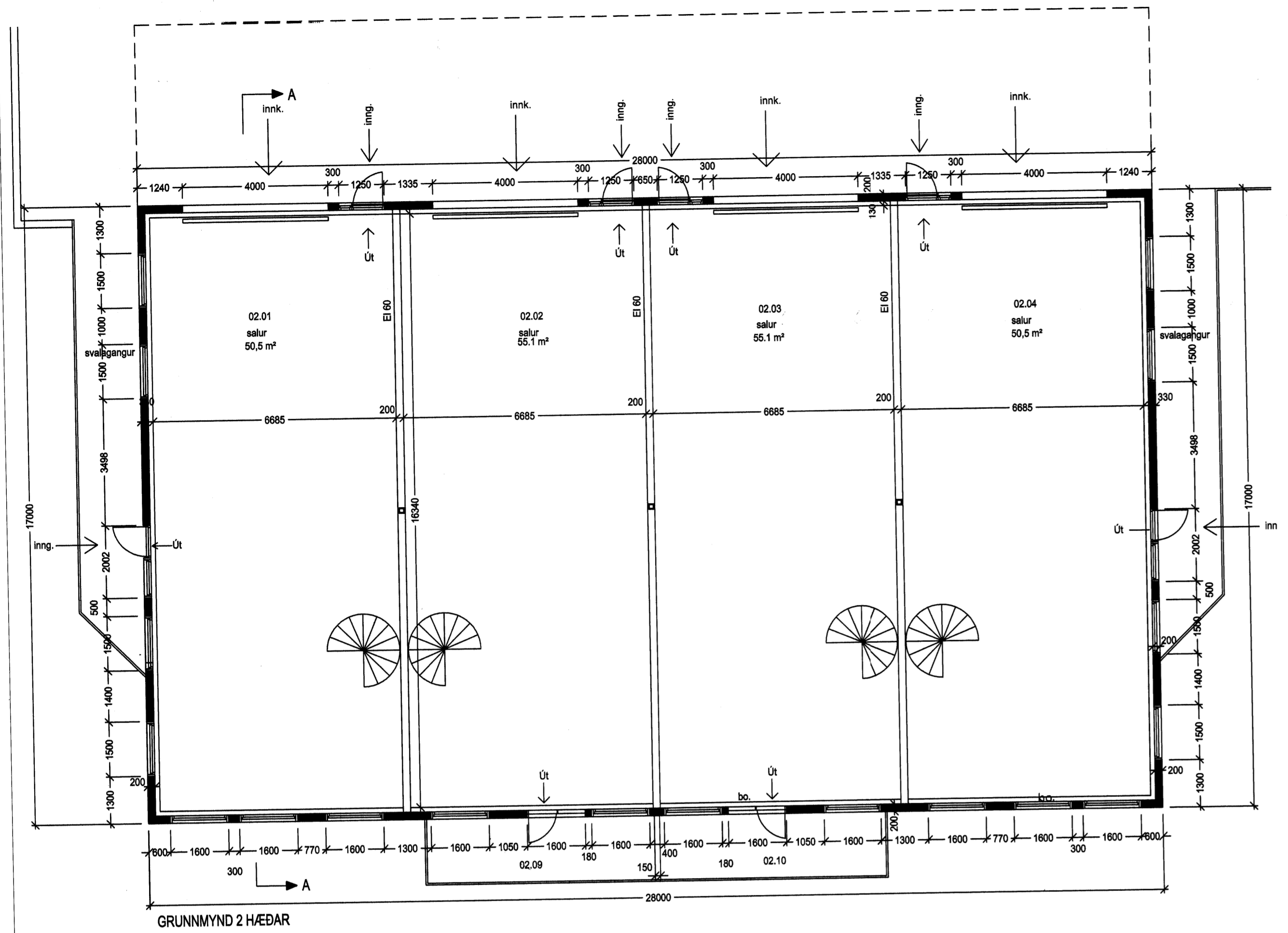

SNÍÐ A-A 1:100

STEYPTUR  
STOÐVEGGUR