

Skráningartafa: VALLARBYGGÐ 6, HAFNARFIRÐI				Skrásetjari: Sigurbór Aðalsteinsson													
Landnúmer: 178050				Kennitala: 250144-3939													
Matslutunúmer: 01				Dags.: 18.10.2005													
Uppskipting og lýsing				Stærðir													
D0	D1	D2	D3	D4	D5	D5M	D6	D7	D8	D9	D10a	D10b	D11	D12	D16	D17	
Lokun	Rými hæð-röð	Nokun texti	Höfuð-flokkun	Eignar-hald	Bolniflokkur m²	Miljöflokkur m²	Slagar m²	Op m²	Brúttuflokkur m²	Brúttuflokkur sk < 1,8 m²	Salarhæð min	Salarhæð max	Brúttó rúmmál m³	Nettóflokkur m²	Birt flatarmál m²	Reiknitala skiptarúmmáls	
		<b>Matshluti</b>			242,7	0,0	0,0	0,0	184,2	18,7				584,1	160,8	165,5	
		<b>Botn</b>												33,2			
	01	<b>1. hæð</b>			242,7	0,0	0,0	0,0	184,2	18,7				550,9	160,8	165,5	
A	0101	<b>ibúð</b>	N	0101	140,3				140,3		2,70	4,34	425,6	122,1	140,3	3,03	369,963
A	0102	<b>bilgæymsla</b>	N	0102	25,2				25,2		2,70	3,98	83,0	21,5	25,2	3,29	70,735
A	0103	<b>gæymslu loft</b>	N	0101	18,7				18,7	18,7	1,25	1,80	26,8	17,2	0,0	1,43	24,596
A	0104	<b>þakrymi</b>	V	0101	58,5						0,00	1,25	15,5				
<b>Athugasemdir</b>																	
Útveggir eru úr steinsteypum höshlutum, þykk útveggja er 27 cm																	
Í rými 0102, bilgæymslu, eru inntök og mælagindur fyrir allar veitur.																	
Sorpgeymsla úr steinsteypri húseiningu er á lóð við n-austurhorn húss																	
Þrjú bílastæði eru á lóð framan við bilgæymslu.																	
<b>Sameignir sumra</b>																	
<b>Eignarhald</b>																	
	Eignar-hald	Nokun texti	Birt flatarmál m²	Skiptarúmmál Sereign m²	Sereign og sameign m²												
	0101	<b>ibúð</b>	140,3	394,559	394,559												
	0102	<b>bilgæymsla</b>	25,2	70,735	70,735												
		<b>Alls</b>	165,5	465,294	465,294												

Samþykkt þann  
26 OKT. 2005  
Byggingafulltrúinn í Hafnarfirði  
F.h. Kristján Þórarinnsson

Úr Gildi

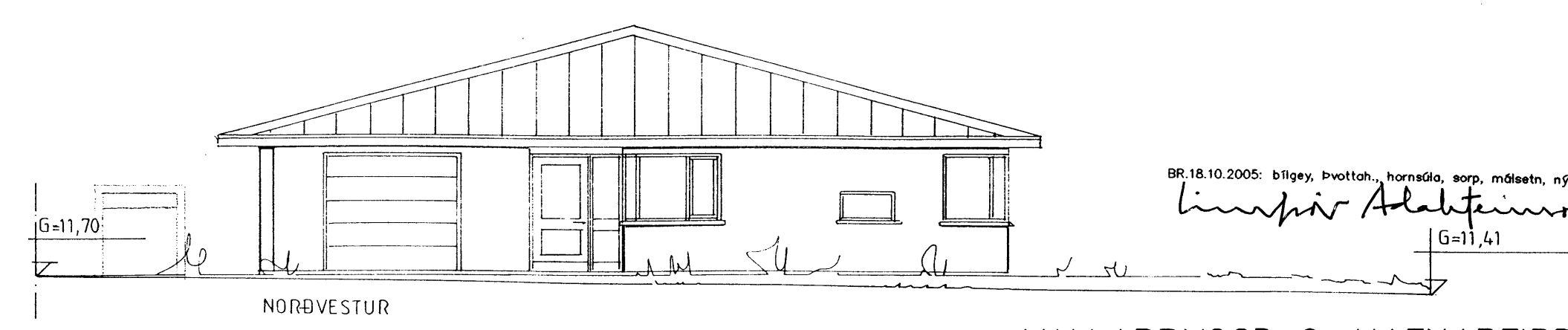
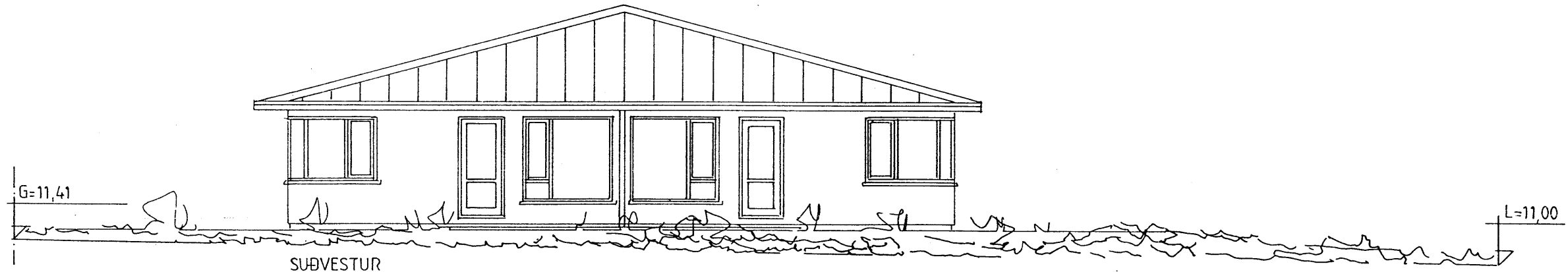
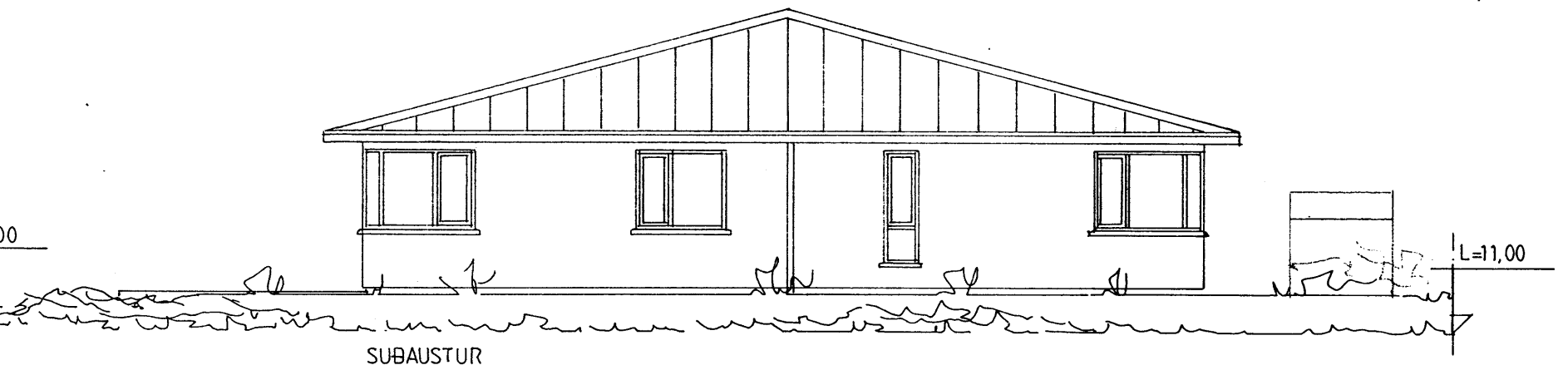
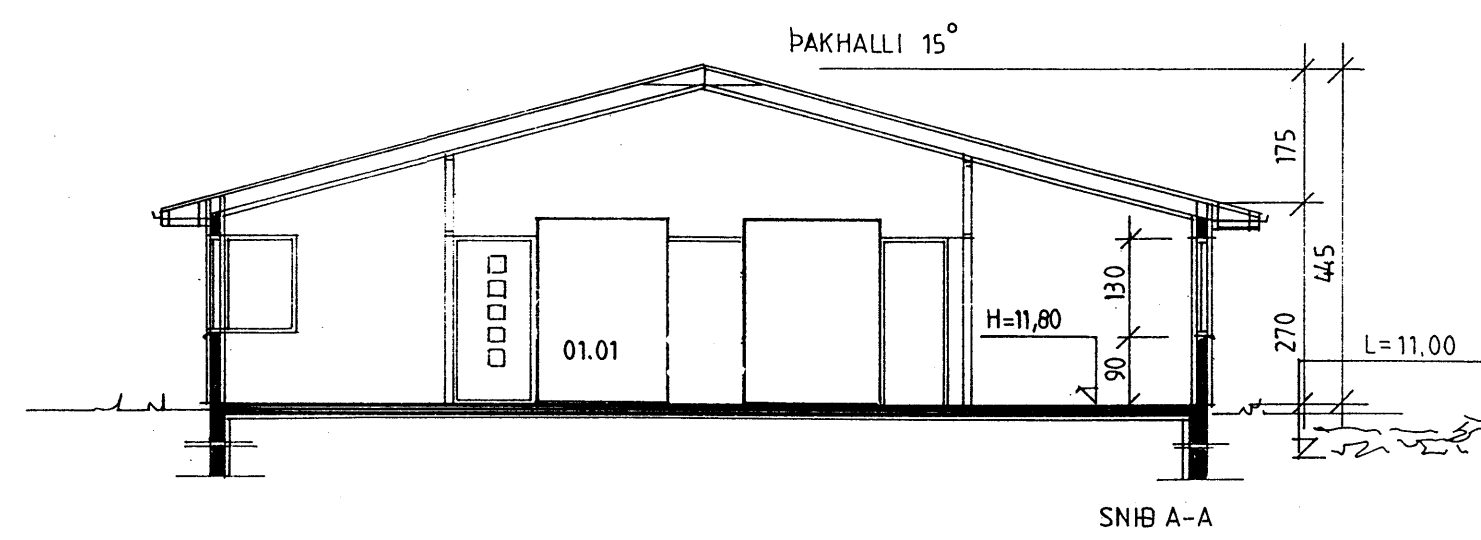
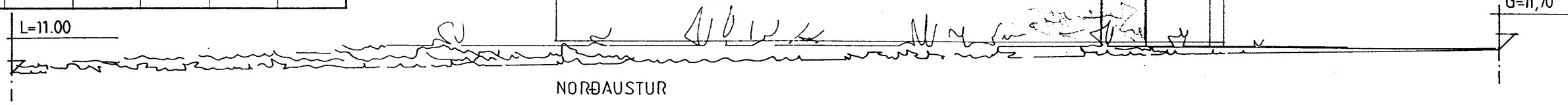

BR.18.10.2005: bilgey, þvottah., hornsóla, sorp, másetn, ný skráningartafa  
Linsþír Aðalsteinsson

VALLARBYGGÐ 6, HAFNARFIRÐI BLO2

Upphaflega uppdrætti teiknuðu Jóhannes Pétursson og Sigurbór Sigurðsson ABS teiknistofu dags. br. 23.4.1999. Uppdr. samþykktir af byggingarfulltrúanum í Hafnarfirði 05. maí 1999. Reyndarteikningar dags. 01.09.2005 eru unnar á þann hátt að nýja grunnmynd 1. hæðar teiknaði Hilmar Gunnarsson, grunnmynd og snið gæymslu gerði Sigurbór Aðalsteinsson. Aðrar upplýsingar eru óbreytt ljósrit af upphaflegum teikniþlöðum.

ÞRÍÐJA HÆÐIN, ARKITEKTAR – SIGURÞÓR AÐALSTEINSSON FAI  
REYNDARTEIKNING  
ÚTLIT, SNIÐ, SKRÁNINGART.  
STRANDGÖTU 28 220 HAFNARFIRÐI  
SM: 555 48 10 FAX: 565 48 31  
KT: 250144-3939  
NETFANG: sí@islandia.is  
VERKNR:  
HANNAB: JP.SS.HG. TEIKNAB: DAGS: BR.01.09.2005 MKV: 1:100