

Samþykkt þann
26 OKT. 2005
Byggingafulltrúinn í Hafnarfirði
F.h. Kristján Þórarinnsson

Úr Gildi

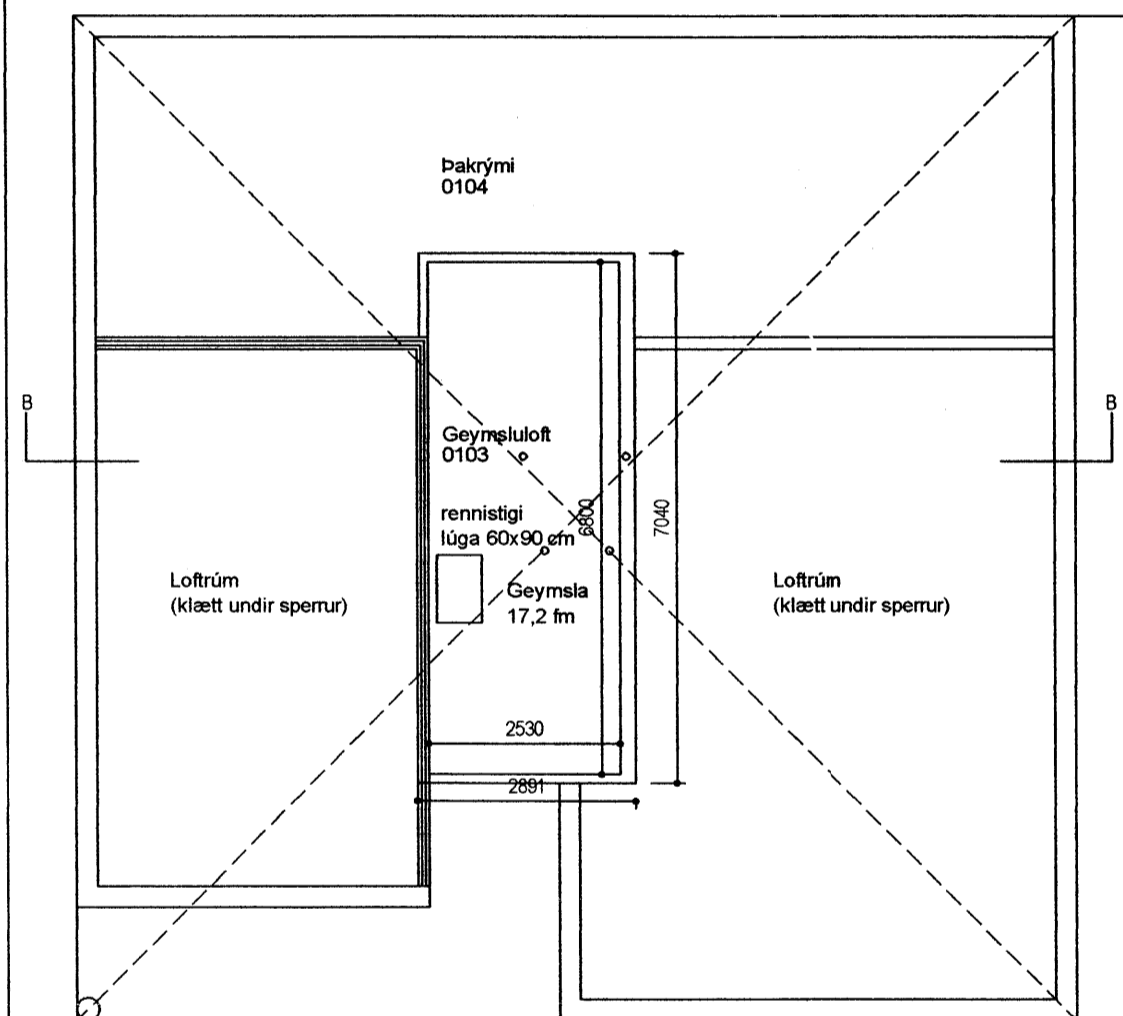
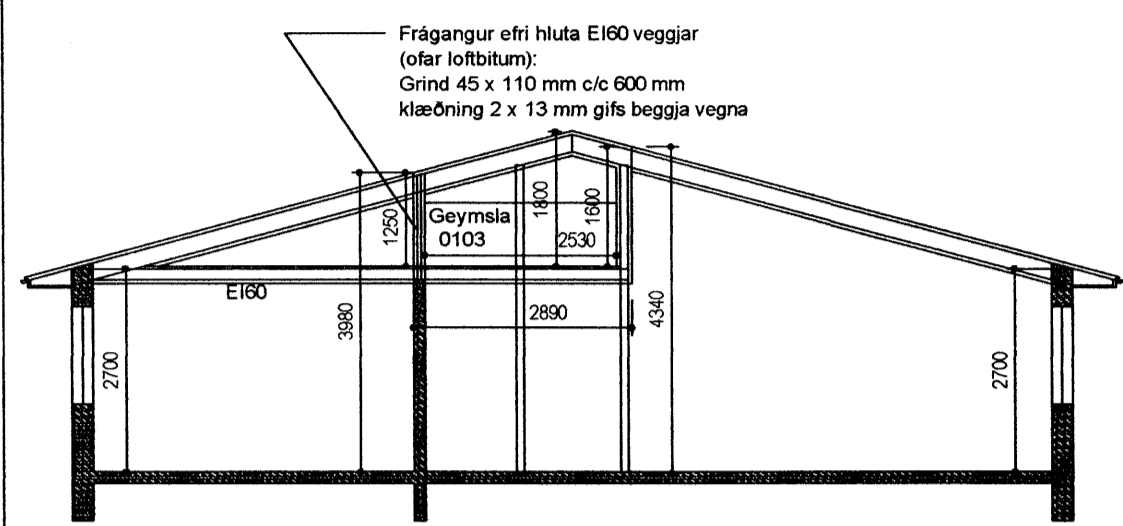

NÝTINGARHLUTFALL: 0,22

LÝSING:
ÚTVEGGIR ERU ÚR STEINSTEYPTUM HÚSHLUTUM FRÁ BÍNINGAVERKSMÍÐJUNNI BHF. VEDURKÁPA 6CM, STEYPUGÆDI S-300, EINANGRUN 100MM OG BURÐARHLÚTI 11 CM. GLUGGAR ERU MED TVÖFÖLDU X-GLERI. ÞAK ER TIMBURÐAK MED SVÖRTU BÄRUSTÁLI. EINANGRUN ÞAKS ER 200MM STEINULL MED VINDPAPPA, RAKAVÖRN ER ÞOLPLAST. VEGGIR OG LOFT ÍBÚÐAR, KLÆÐNING Í FLOKKI 2. VEGGIR OG LOFT BÍLGEYMSLU, KLÆÐNING Í FLOKKI 1.

BO = BJÖRGUNAROP LR = LOFTRÆSING UPP ÚR ÞAKI.

U-GILDI
ÞAK-----0.2
ÚTVEGGIR-----0.4
GLUGGAR-----2.0 (KARMAR, VEGIÐ MEDALTAL K-GLER)
HURÐIR-----3.0
GÓLF Á FYLLINGU-0.3
STÆRÐIR: SJÁ STÆRDARTÖFLU.

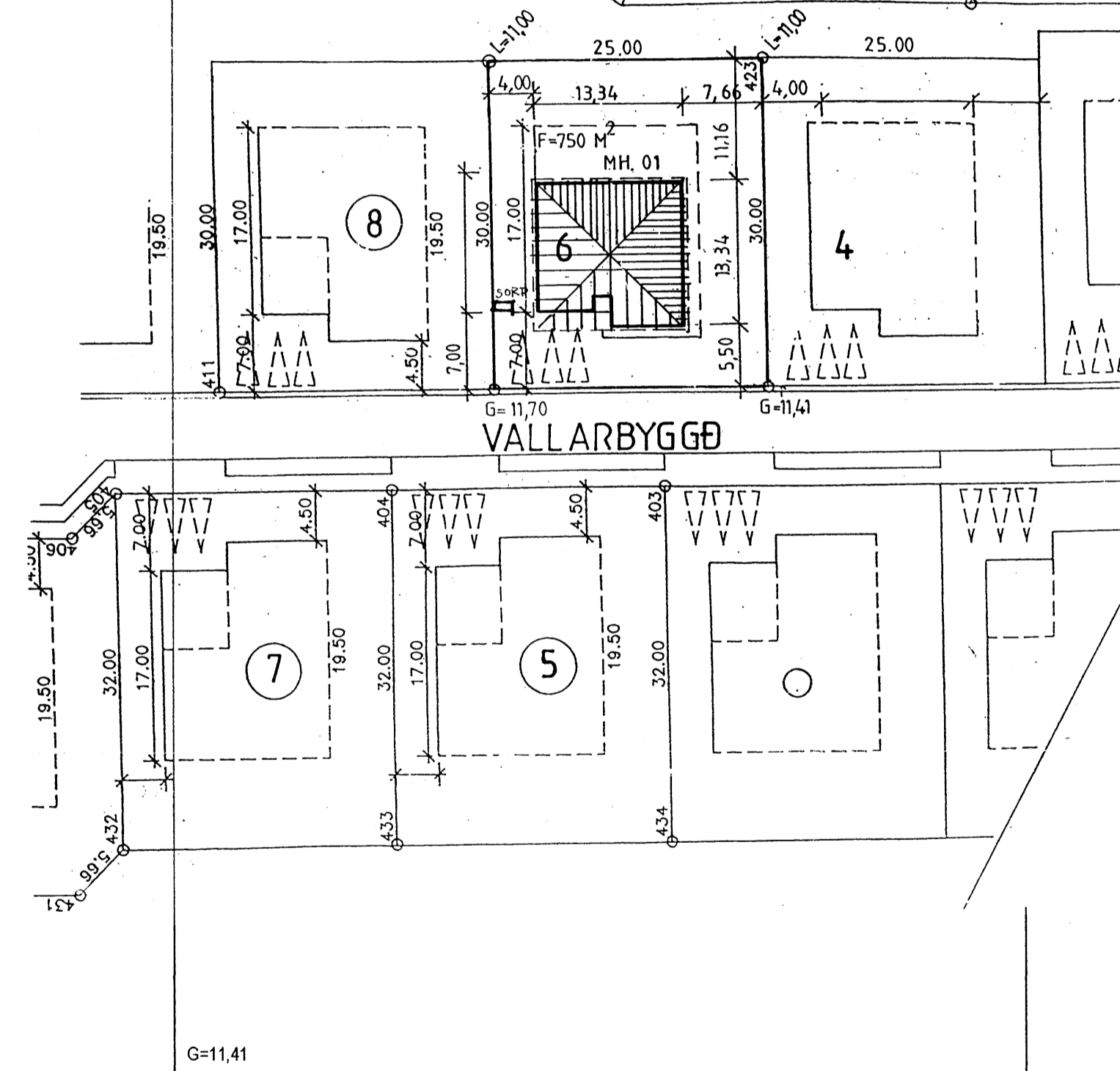
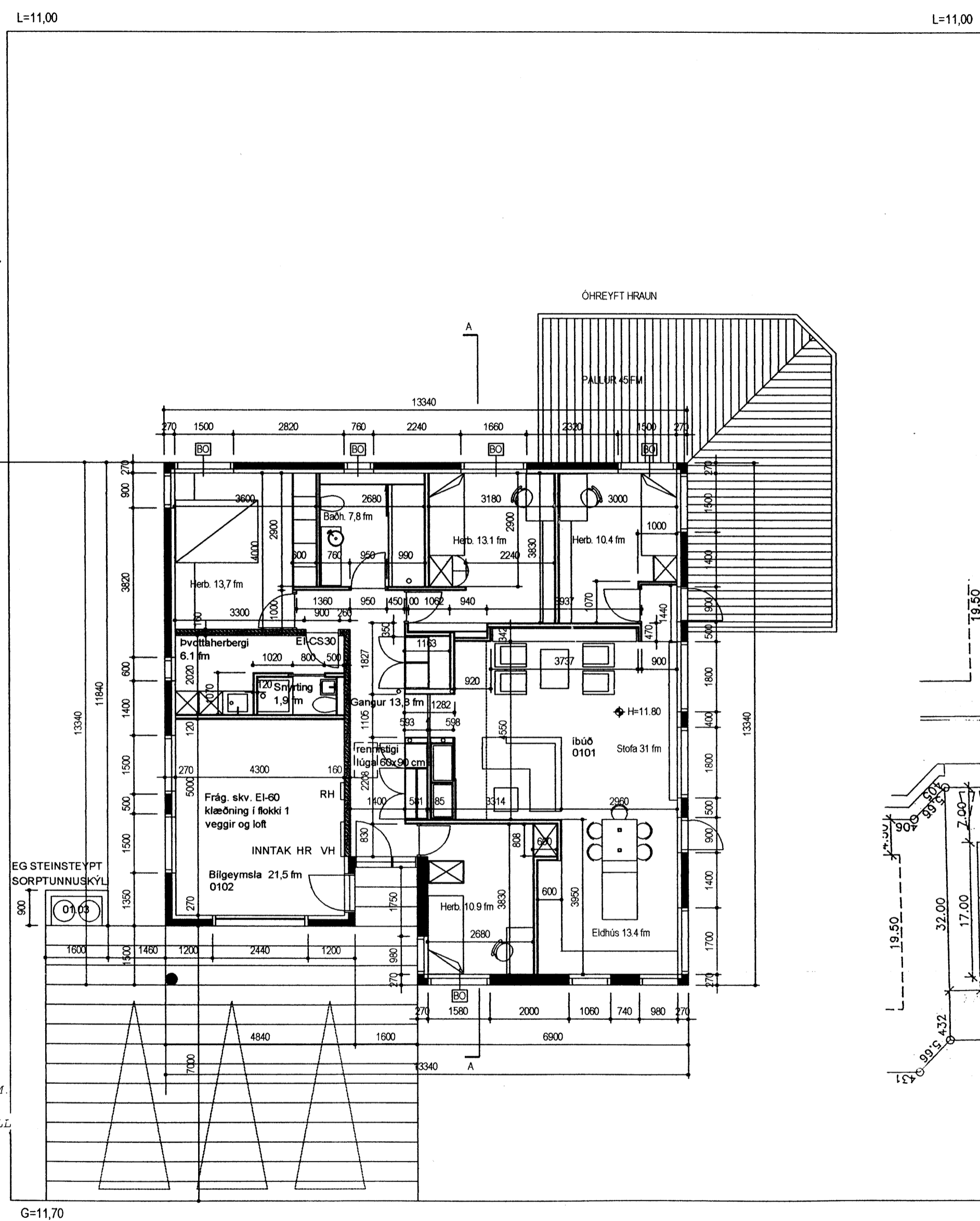

BR.19.10.2005: bílgey, Þvottah., hornsgíla, sorp, málsetn, ný skráningartöfla
Hilmar Gunnarsson
VALLARBYGGÐ 6, HAFNARFIRÐI BLO1

Upphaflega uppdrætti teiknuðu Jóhannes Pétursson og Sigurður Sigurðsson ABS teiknistofu dags. br. 23.4.1999. Uppdr. samþykktir af byggingarfulltrúanum í Hafnarfirði 05. maí 1999. Reyndarteikningar dags. 01.09.2005 eru unnar á þann hátt að nýja grunnmynd 1. hæðar teiknaði Hilmar Gunnarsson, grunnmynd og snið geymslu gerði Sigurþór Aðalsteinsson. Aðrar upplýsingar eru óbreytt ljósrit af upphaflegum teikniplöðum.

ÞRÍÐJA HÆÐIN, ARKITEKTAR – SIGURÞÓR AÐALSTEINSSON FAI
REYNDARTEIKNING GRUNNMYNDR, SNIÐ, AFSTÖÐUM
STRANDGÖTU 28 220 HAFNARFIRÐI
SMÍ 555 46 10 FAX: 565 48 31
NETFANG: KT 250144-3939
VERKNR: sí@islandia.is