

Grunnmynd 2. hæð  
mkv. 1:100

*Svalaskýli*

**BYGGINGARLÝSING**

- 1-ÞAK. Þakvirki er gert úr timbersperum sem hvíla á steinsteyptum útveggjum. Þakið er klætt með borðaklæðningu og bárujámi. Þakhalli er 3°.
- 2-ÚTVEGGIR. Útveggir eru steinsteyptir, einangraðir að innan
- 3-GLUGGAR. Gluggar eru hefðbundnir timburgluggar með tvöföldu gleri.
- 4-SÓKKULL OG GÓLFPLÖTUR. Sókkull og gólfplötur eru úr jámbentri steinsteypu.
- 5-INNVEGGIR. Innveggir eru ýmist steinsteyptir eða úr hléðslusteini. Veggir milli íbúða og stígaganga eru EI-60. Allar klæðningar eru í flokki 1.

**BREYTINGAR**

Fyrirhugaðar breytingar fela í sér að reist verður svalaskýli frá Gluggum og Garðhúsum á svölum íbúðar 0203, Sléttahrauni 25, skv. meðfylgjandi uppdráttum. Gluggafletir eru opnanlegir, og ekki þéttir þannig að sérstök loftun úr eldhúsi er óþörf.

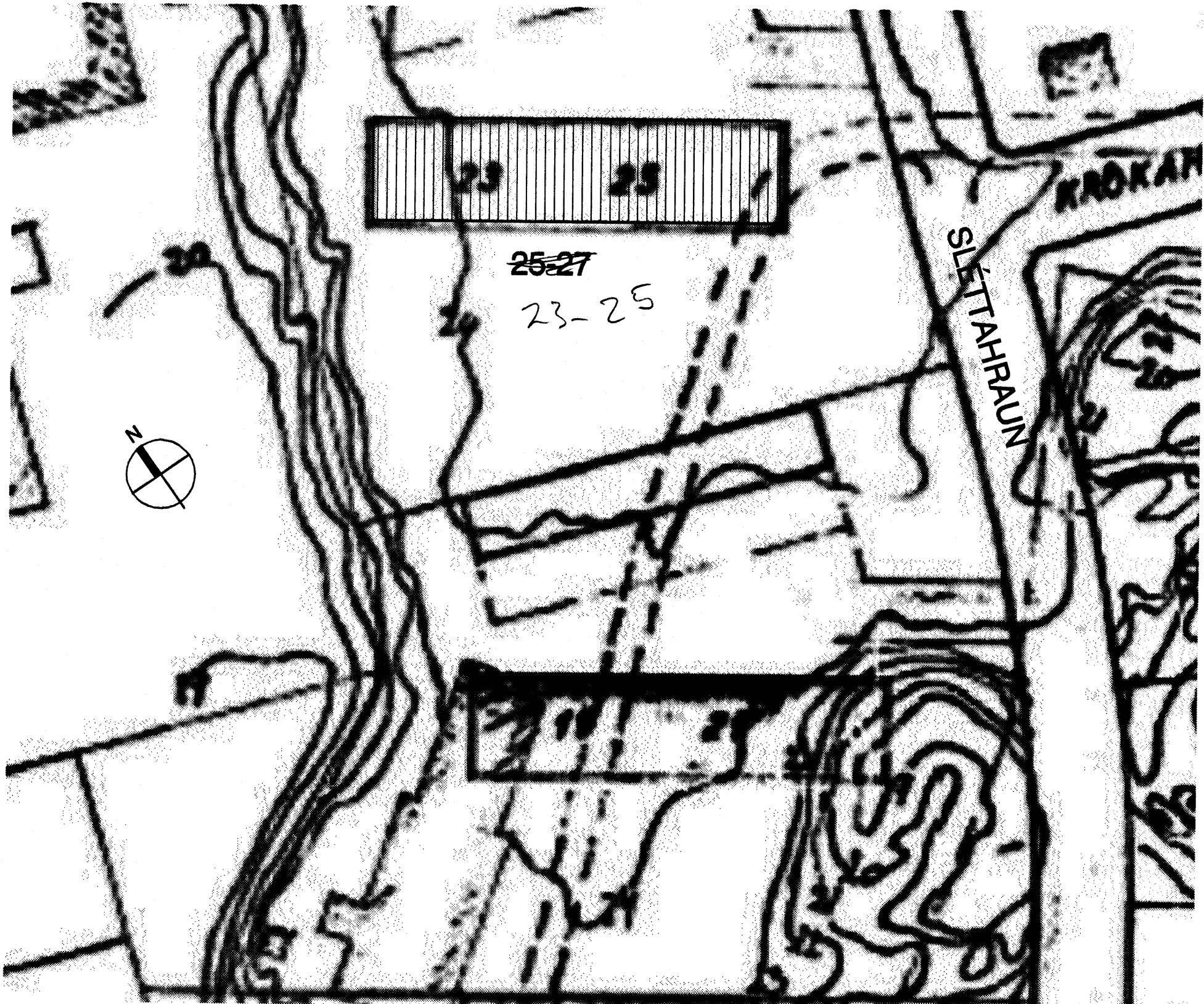

Byggingarfulltrúi samþykkir erindið.  
24 OKT. 2005  
Bent skal á að samþykkt þessi verður ekki virk, fyrr en eftir þinglýsingu eignaskiptayfirlýsingarinnar og skráningu hennar hjá Fasteignamatari ríkisins.  
Byggingarfulltrúinn í Hafnarfirði  
F.h. Kristján Þórirsson

Kári Eiríksson  
arkitekt fal

VERKSTÆVI ARKITEKTA ehf. - kt: 570800-2210 - Gunnarsundi 5 - 220 HÍ.  
Sími: 565 9779 - GSM: 699 0999 - Email: kari@eok.is - www.eok.is

verðkaup  
Hafliði Júlíusson  
verki  
Sléttahraun 23-25 - Hafnarfjörður  
FJÓLBÝLISHÚS - Svalaskýli 0203  
teikning  
Grunnmynd  
teikning nr.  
0518  
201  
Afstöðumynd, lýsing

**ADALUPPDRATTUR**

hannab KE	teiknab KE / AM	dagb. 11. okt 2005
mkv. 1:100 / 500	tölvuakr. 0518-201.dwg	

blásetur  
**A2** ath! Öll mál eru í millimetrum. Öll vefatriði skal bera undir höndum. Mælið ekki af teikningum, Öll mál stunguð á staðnum. Ósamræmi í teikningum skal tilkynna hönnuði strax.