

Afstöðumynd
mkv. 1:500

BYGGINGARLÝSING

Húsið er er staðsteypt á hefðbundinn hátt og hvíllir á sökkli og plötu úr jámbentri steinsteypu. Á húsinu er timburpak klætt bárujámli. Innveggir eru ýmist staðsteyptir eða úr grind klæddri gipsi.

1-PAK. Pak er gert úr 225x50mm sperrum sem hvíla á steyptum útveggjum og steyptum bitum. Einangrað með 200mm þakull, klætt með borðaklæðningu, þar ofan á kemur soðin pappaklæðning og bárujámli á lektugrind. Neðan á sperrur er loftaklæðning, fest á rafagnagrind. Pakhalli er 6°.

2-ÚTVEGGIR. Útveggir eru staðsteyptir á hefðbundinn hátt, og einangrað að innan. Húsið er múrað að utan með kvartsaferð - lítir eru ljósgrár og dökkgrár. Vönduð timburklæðning á framhlöð - t.d. sédrus.

3-GLUGGAR. Gluggar eru hefðbundnir timburgluggar settir eftir á útvegg. Tvöfalt K-gler er í gluggum og 14mm loftbil.

4-SÖKKULL OG GÓLFPLATA. Sökkull og gólfplata eru úr jámbentri steinsteypu. Einangrað með 100mm steinullareinangrun.

5-INNVEGGIR. Innveggir eru ýmist staðsteyptir eða úr 90mm grind klæddri gipsi. Veggklæðningar í bílageymslu eru í flokki 1 - aðrar klæðningar eru amk í flokki 2.

6-LAGNALEIÐIR. Neysluvatnslagnir eru rör í rör plastlagnir í gólfplötum með deilkistum í bílskúr. Gólfhitlagnir verða í húsinu, en lagnir að öðrum verða rör í rör plastlagnir.

7- STÆRÐIR SKV. SKRÁNINGARTÖFLU:

Helldarflatarmál / bírt flatarmál: 219,0m²
Helldarrúmmál: 829,2m³
Skriptarrúmmál: 694,062m³

Löðarstærð er 615,1m², nýtingarhlutfall=0,36

KÓLNUNARTÖLUR (hámarksplö):

Útveggir	0.4 W/m ² K
Útv. (vegið meðaltal)	0.85 W/m ² K
Þak	0.2 W/m ² K
Gólf á fyllingu	0.3 W/m ² K
Gluggar og gler	2.0 W/m ² K
Hurðir	3.0 W/m ² K

SKÝRINGAR:

HV=	Inntak hitaveitu
VV=	Inntak vatnsveitu
RV=	Inntak rafveitu
S=	Inntak síma
L=	Loftrást rými
NF=	Niðurfall
PNF=	Pakniðurfall

BRUNATÁKN:

	Björgunarop
	Veggir og hæðaskil með merktri brunamótstöðu.
	Hurðir og gluggar með merktri brunamótstöðu.

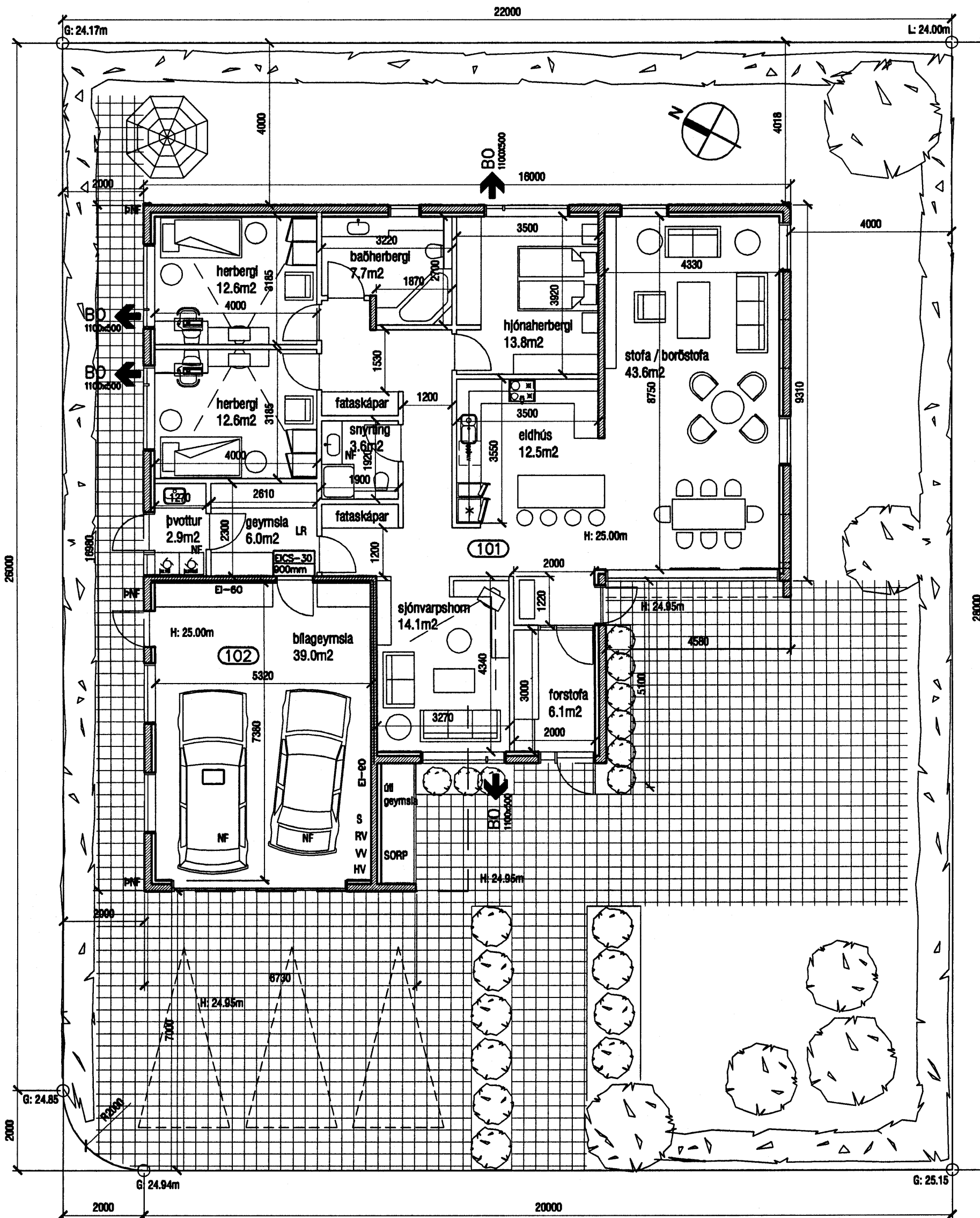

Grunnmynd
mkv. 1:100

Samþykkt þann
28 SEPT. 2005
Byggingafultrúinn í Hafnarfirði
F.h. Kristján Þórarinnsson

kári eiríksson
arkitekt fal

KÁRI EIRÍKSSON - kt: 070385-4099

VERKSTÆÐI ARKITEKTA ehf. - kt: 570900-2210 - Gunnarsundi 5 - 220 HÍ.
Sími: 565 9779 - GSM: 699 0999 - Email: kari@ack.is - www.ack.is

verðskipti

verk: Fjóluvöllir 11 - Hafnarfjörður

teikning: EIBÝLISHÚS

teikning nr. 0516

Grunnmynd

Afstöðumynd - Lýsing

ADALUPPDRATTUR

hamað KE teiknað KE daga 12.sept 2005

mkv. 1:100 / 500 teiknað 0516-201.dwg

bláaáhrif

A2 ath! Öll mál eru í millimetrum. Öll vatastríki skal bera undir hönnuð. Mál á öðrum teikningum, öll mál skilgreint á staðnum. Ósamræmi í teikningum skal tilkynna hönnuð strax.