

SKÝRINGAR:

- HV= Inntak hitaveitu
- VV= Inntak vatnsveitu
- RV= Inntak rafveitu
- S= Inntak sína
- L= Loftrást rými
- NF= Niðurfall
- PNF= Þakniðurfall

BRUNATÁKN:

- BO Björgunarpop
- E-60 Veggir og hæðaskil með merktri brunamótstöðu.
- ECS-30 Hurðir og gluggar með merktri brunamótstöðu.

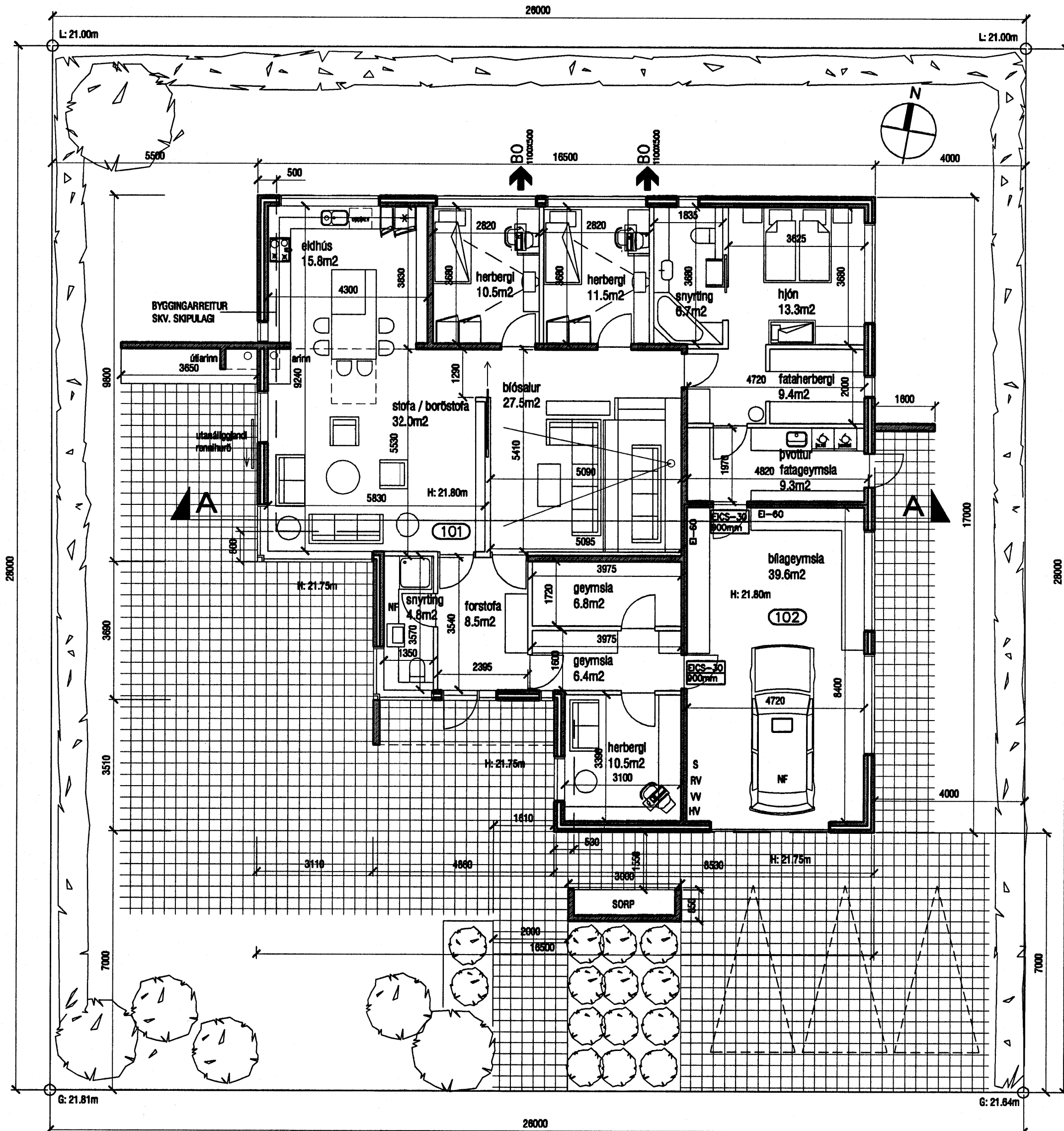

A B A Grunnmynd
mkv. 1:100

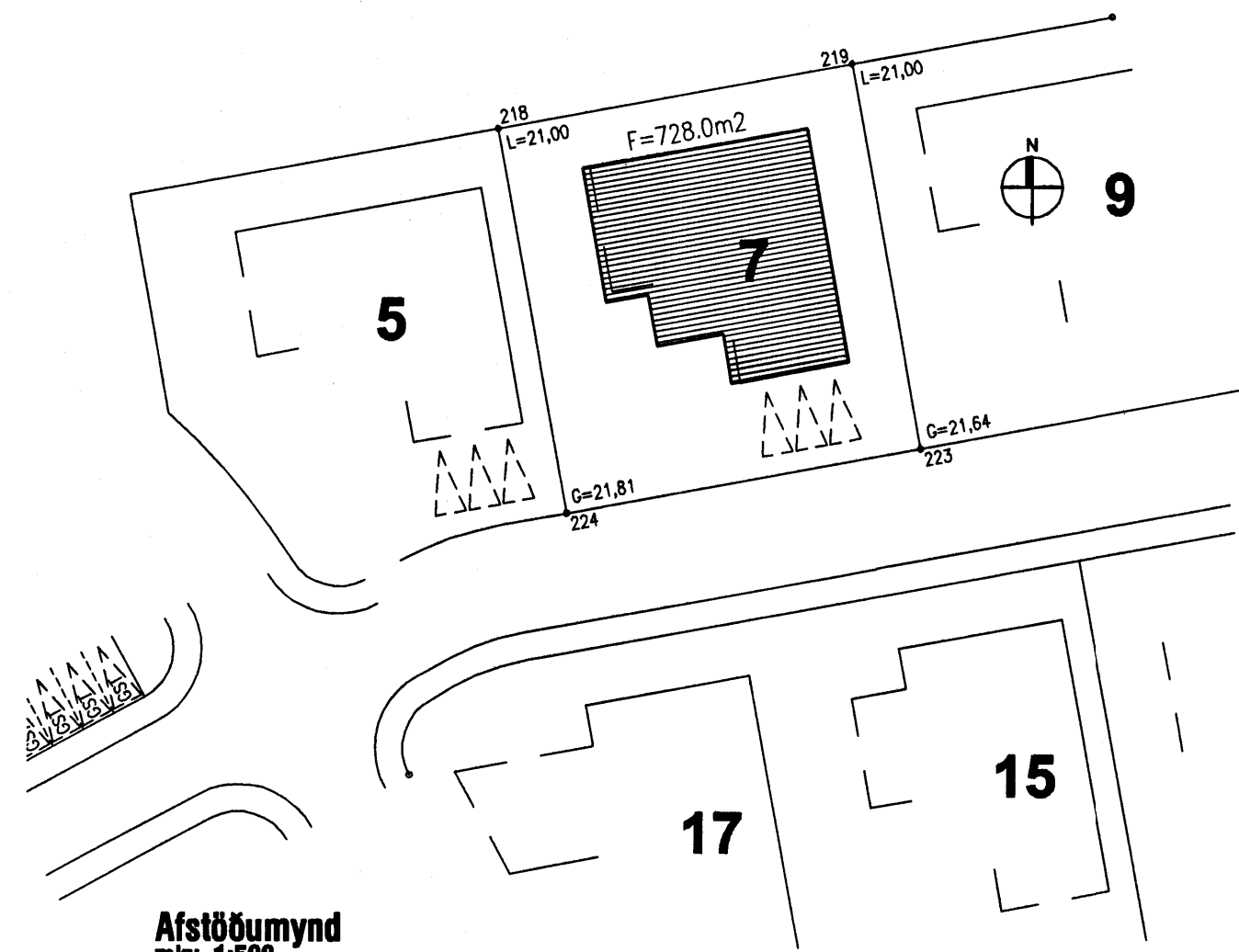

Afstöðumynd
mkv. 1:500

A Byggingarlýsing

Húsið er byggt úr forsteyptum einingum og hvíllir á sökkil og plötu úr járnþentri steinsteypu. Á húsinu er steypt þakplata klædd einangrun og þakdúk. Innveggir eru ýmist staðsteyptir eða úr grind klæddri gipsi.

1-ÞAK. Þakplata er steypt. Ofan á plötu kemur 200mm sniðskorin (vatnshall) einangrun og þakdúk. Þakíð er slétt með 1° vatnshalla.

2-ÚTVEGGIR. Útveggir eru úr forsteyptum einingum frá Smellinn - litir eru ljósgrár og dókkgrár. Vönduð timburklæðing á framhlíð - t.d. sedrus. Skjóiveggir sem skaga út frá húsinu og veggir umhverfis sorpreymslu verða úr forsteyptum einingum.

3-GLUGGAR. Gluggar eru málmklæddir timburgluggar settir eftir á útvegg. Tvöfalt K-gler er í gluggum og 14mm loftbil.

4-SÖKKULL OG GÓLFPLATA. Sökkull og gólfplata eru úr járnþentri steinsteypu. Einangrað með 100mm steinullareinangrun.

5-INNVEGGIR. Innveggir eru ýmist staðsteyptir eða úr 90mm grind klæddri gipsi. Veggklæðingar í bilageymslu eru í flokki 1 - aðrar klæðingar eru amk í flokki 2.

6-LAGNALEIÐIR. Neysluvatnslagnir eru rör í rör plastlagnir í gólfplötum með deiliskistum í blískúr. Gólfitalagnir verða í húsinu, en lagnir að öfnum verða rör í rör plastlagnir.

7-STÆRÐIR SKV. SKRÁNINGARTÖFLU:

Heildarflatarmál / birt flatarmál: 241,0m²
Heildarrúmmál: 849,8m³
Skiptarrúmmál: 708,796m³

Lóðarstærð er 728,0m², nýtingarhlutfall=0,33

KÓLNUNARTÖLUR (hámarksgriddi):

Útveggir	0.4 W/m ² K
Útv. (vegíð meðaltal)	0.85 W/m ² K
Þak	0.2 W/m ² K
Gólf á fyllingu	0.3 W/m ² K
Gluggar og gler	2.0 W/m ² K
Hurðir	3.0 W/m ² K

Samþykkt þann
12 OKT. 2005

Byggingafulltrúinn í Hafnarfirði
F.h. Kristján Þórarinnsson

- A - 29.09.2005 - ýmsar breytingar skv. athugasemdum
- B - 04.10.2005 - breytingar útveggja skv. athugasemdum
- C - 10.10.2005 - skóðveggur fjarlægður - hæð annarra breytt

kári eriksson
arkitekt fai

KÁRI EIRIKSSON - kt: 070365-4099

VERKSTÆÐI ARKITEKTA ehf. - kt: 570800-2210 - Gunnarsund 5 - 220 HÍ.
Sími: 565 9779 - GSM: 699 0999 - Email: kari@ak.is - www.ak.is

verkiðaupl
verk: Fléttuvellir 7 - Hafnarfjörður
EINBYLISHÚS

teikning
Grunnmynd - afstöðumynd
Byggingarlýsing
teikning nr.
**0521
201**

ADALUPPDRATTUR

hannað KE teiknað KE daga 13.sept 2005

mkv. 1:100 / 500 tölvuakr. 0521-201.dwg

bláaásvörð
A2 ath! Öll mál eru í millimetrum.
Öll vafatrúir skal bera undir hönnuð.
Málið er á teikningum, öll mál eru á staðnum.
Ósamræmi í teikningum skal tilkynna hönnuð strax.