

Byggingarfulltrúi samþykkir erindið.  
21 DES. 2005  
Bent skal á að samþykkt þessi verður ekki virk fyrr en eftir þinglýsingu eignaskiptavirðisráðgjafarinnar og skráningu hennar hjá Fasteignamatríkisins.  
Byggingarfulltrúinn í Hafnarfirði  
F.h. Kristján Þórarinnsson

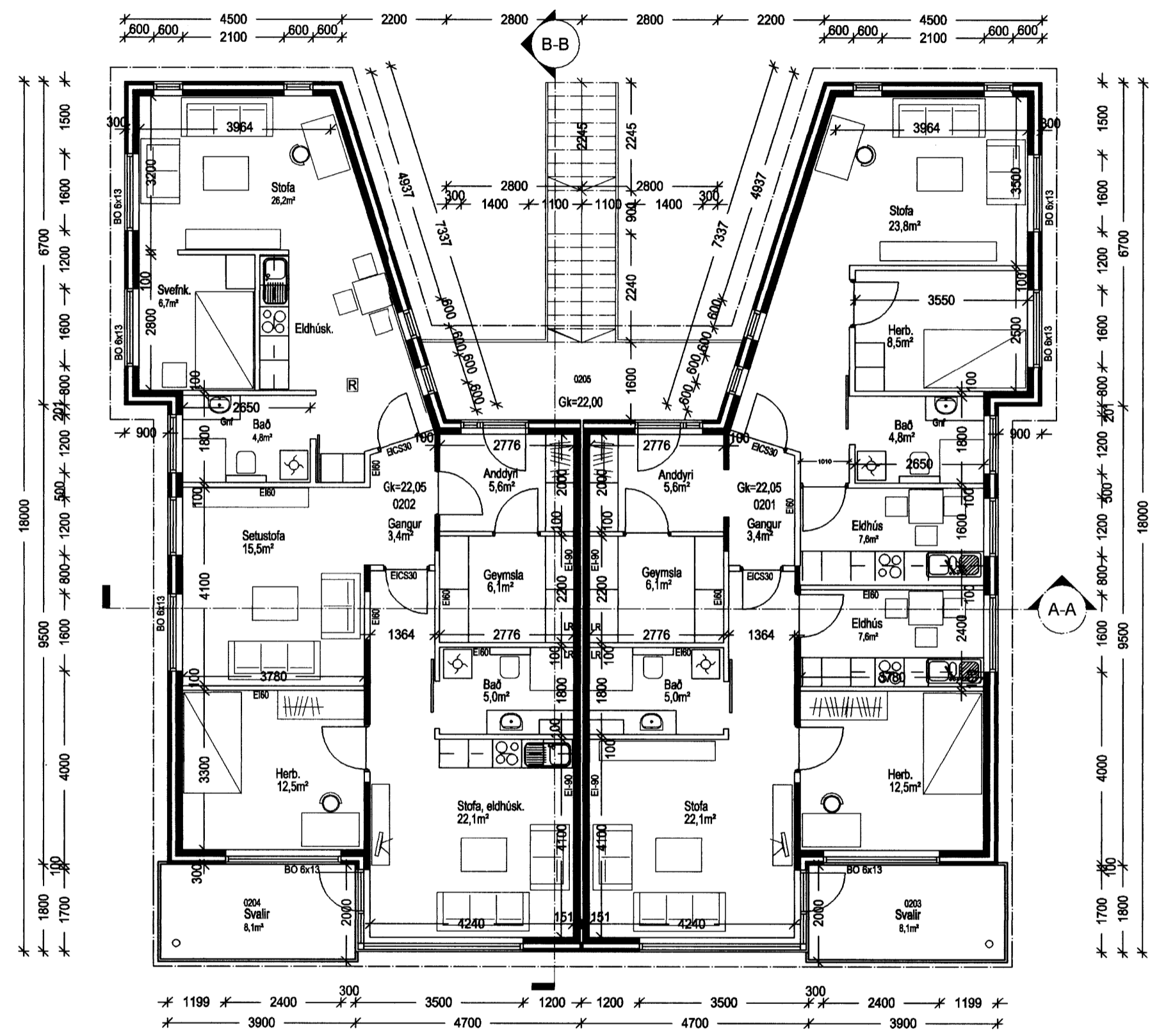

Grunnmynd 2 hæð

**Breytinga:**

Gerðar eru þær breytingar á húsinu fyrir Hússjóð Öryrkjabandalagsins, að hverri eign er gerð að tveimur vistaverum.

Austanmeginn eru tvær vistarver í hvorri íbúð með sameiginlegt anddyri og geymslu, hvor vistarvera samanstendur af eldhúsi, baði, herbergi og stofu.

Vestan meginn eru tvær vistarverur með sameiginlegri setustofu, anddyri og geymslu, norðanmeginn er vistarvera með baði, svefnkrók, eldhúskrök og stofu, að sunnanverðu er vistarveran með baði herbergi og stofu með eldhúskrök.  
Á efri hæð eru sett hæðarskil til að lækka lofthæð.

**Byggingarlýsing:**

**Sökkjar og botnplata:**  
Sökkjar og botnplata eru úr járnbentri steinsteypu einangrað undir botnplötu með 100mm einangrun.

**Aðalburðavirki og veggir:**  
Útveggir eru einingaveggir með 70mm veðurkápu og kvarts áferð að utan, einangraðir með 100mm einangrun og 130mm burðarvegg sem er innsta lag.

**Milliveggir:**  
Innveggir eru gerðir úr blikkgrind klæddir með 2x13mm gipsplötum, einangraðir með steinull til hjóðeinangrunar.

**Þak:**  
Burðarvirki í þaki er byggt upp með sperrum 50x225 c/c 600, klætt að utan með borðaklæðningu, þakpappa og klætt með hefðbundnu bárujúami. Hæðarskil er sett til að lækka lofthæð á efrihæð. Grindin er gerð úr 50x200. Inn í grind er sett 200mm steinullareinangrun, neðan á sperrur kemur rakavörn og lagnagrind síðan klætt að meðan með gipsplötum. Rennur og niðurföll eru utanáliggjandi.

**Gluggar og útihurðir**  
Allir gluggar eru timburgluggar með tvöföldu einangrunargleri (K-gler). Hurðir eru sléttar timburhurðir.

Byggingin er loftræst með náttúrulegri loftræsingu um opnanlega glugga, en geymslur eru loftræstar vélrænt.

KÓLNUNARTÖLUR

Hámarksgildi	W/m <sup>2</sup> °C
Útveggir	0,36
Þak	0,18
Gólf á fyllingu	0,29
Vegló meðaltal húss	0,59

B/ 12.12.05/ ff/ Breyting á innra skipulagi, tröppum og byggingarlýs.  
A/ 20.06.05/ ff/ Breyting á hæðarkötum og steypum innvega  
breytt/dags./teikn./lýsing

STADSETNING Á REYKSKYNJARA  
BD FLÓTTA- EDA BJÖRGUNARLEIÐ  
B60 TÆKN UM ELDVARNARVEGG EDA ELDVARNARHURÐ

102B  
Drekavellir 14  
Hafnarfirði  
Grunnmynd 2. hæð  
mkv: 1/100  
verknr.: 0441  
dags: 26.04.05

FRIBRIK FRIBRIKSSON ΔRHITEKT F.Á. 21256-4519, FF-ΔRK 01 SLANDIΔJIS  
LANCHOLTSVEG 111 104 REYKJAVÍK, SÍMI 55110 60, FAX 55110 60

TEIKNISTOFAN TΔK