

Byggingarfulltrúi  
samþykkir erindið.

21 DES. 2005

Bent skal á að samþykkt þessi verður ekki virk, fyrr en eftir þinglýsingu eignaskiptayfirlýsingarinnar og skráningu hennar hjá Fasteignamatríkisins. Byggingarfulltrúinn í Hafnarfirði  
Fh. Kristján Þórarinnsson

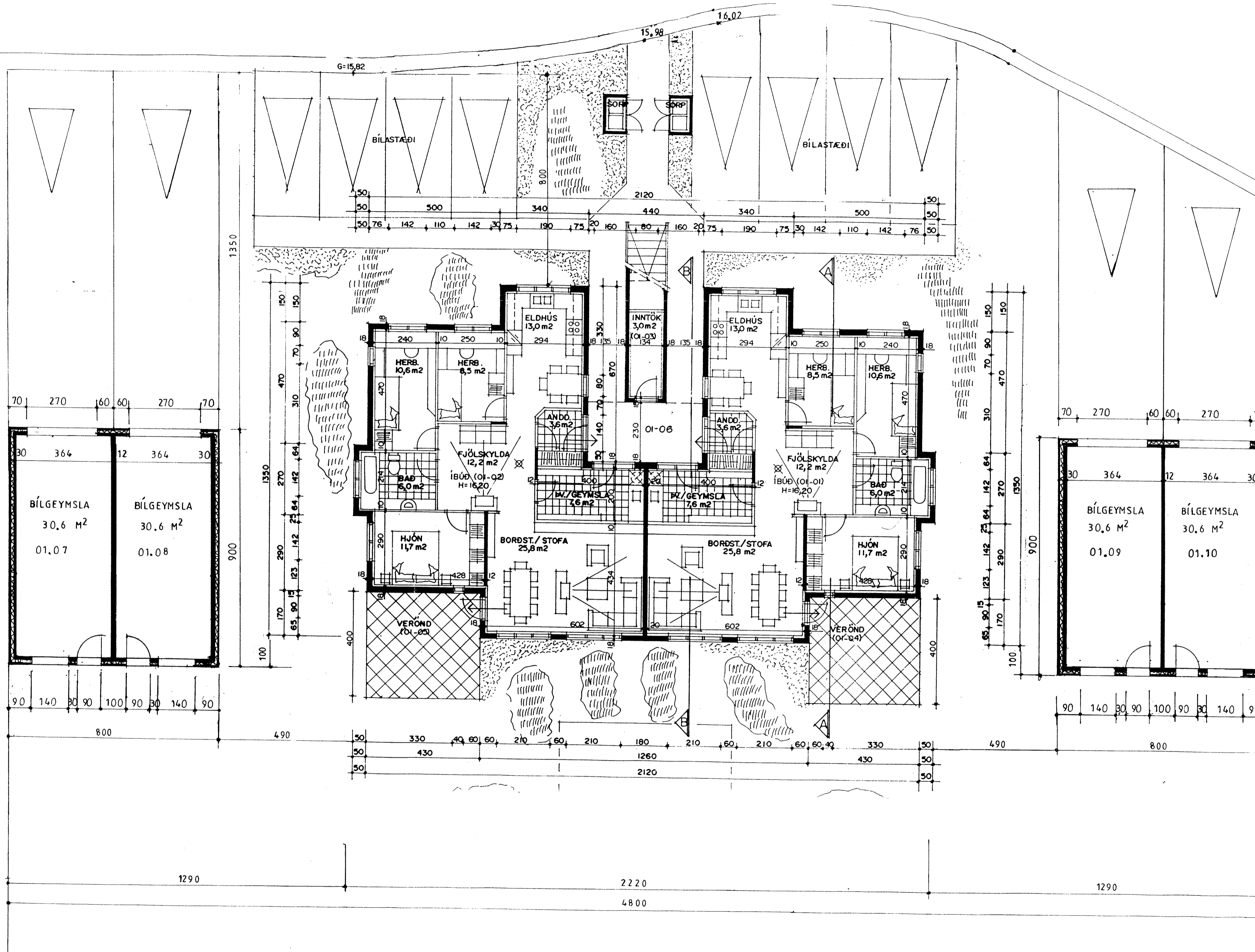

### Skýringar

Íbúðarhús er upphaflega teiknað 1997 af Sigurði Þorvarðarsyni byggingafræðingi Strandgötu 11 Hafnarfirði og er engin breyting gerð á íbúðarhúsinu. Bílskúrum er bætt við á teikningum 2005 af Sveini Ingólfssyni. Lóð er stækkuð samkvæmt nýju delliskipulagi gerðu í maí 2005.

### Lýsing á bílskúrum

Bílskúrar eru úr steinsteyptum samlokuelningumeiningum, ysta lag eininga er 70 mm steypa, einangrun er 100 mm og innst er burðarveggur, 130 mm þykkur. Veggur milli bílgeymsla er 120 mm þykkur veggur úr steinsteypu. Þak er hefðbundið sperruþak með bárujárnri, þakpappa, borðakæðingu 48 x 198 mm sperrum, 150 mm þakull með vindpappa, rakasperru (þolpasti) og lofttaklæðingu í brunaflokki 1. Gler í gluggum er K-gler.

Lýsing á íbúðarhúsum sjá teikningu nr 002

### VERKHÖNNUN EHF

Kirkjulundi 13 210 Garðabæ  
Sími 5656900 Fax 5656910  
Tölvupóstur: verkhnun@simnet.is

Verkefni: Holtabyggð1 Hafnarfirði

Verkefni nr: 638

Teikning nr: 001

Heiti: Grunnmynd.

Mælikvarði: 1:100,

Dagsetning: 7. nóv. 2005

Hannað: Sveinn Ingólfsson

Samþykkt: Sveinn Ingólfsson 2.12.2005