

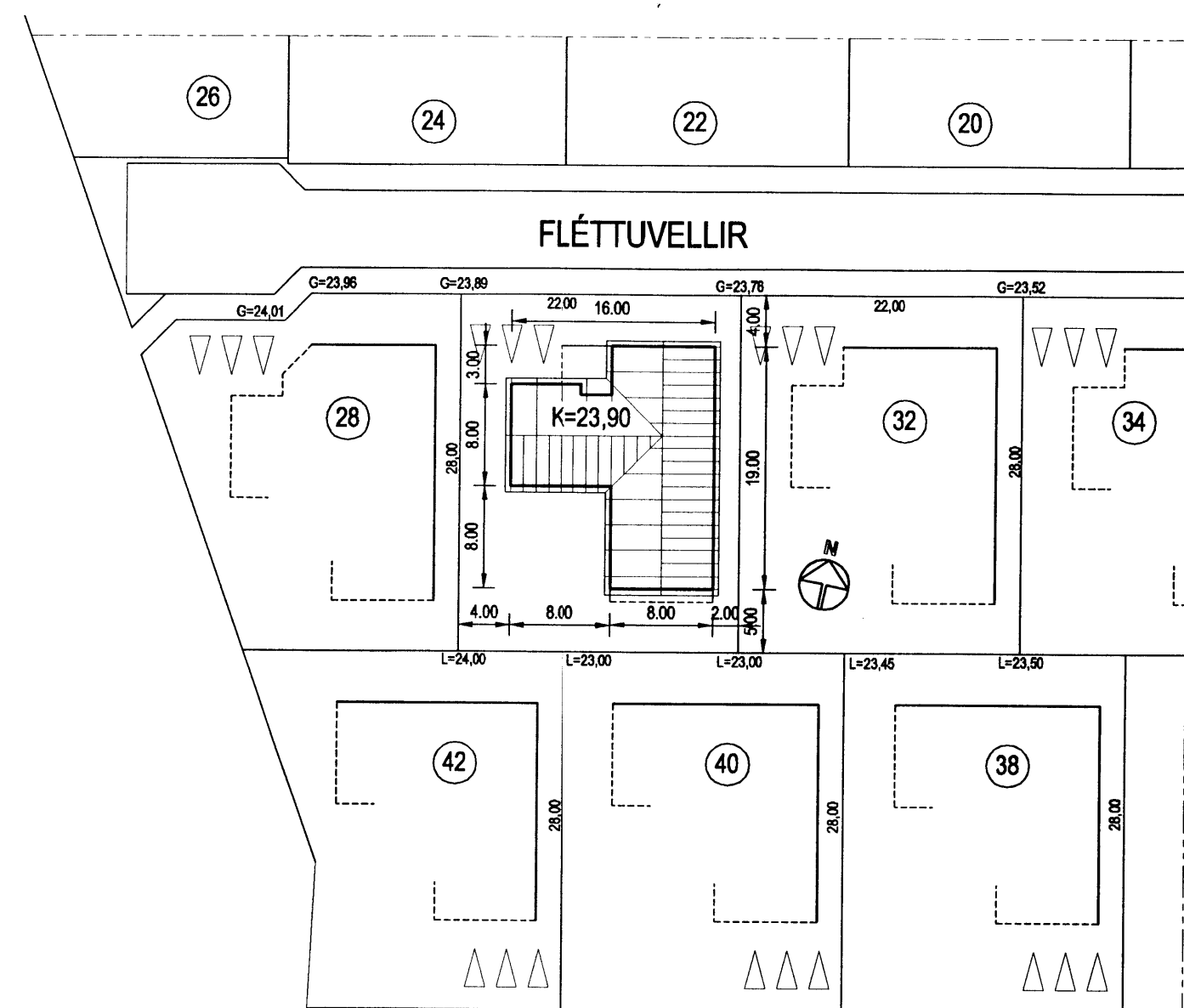

Samþykkt þann

29. DES. 2005

Byggingafultruinn í Hafnarfirði
F.h. Kristján Þóráðsson



AFSTÖÐUMYND
MKV. 1:500

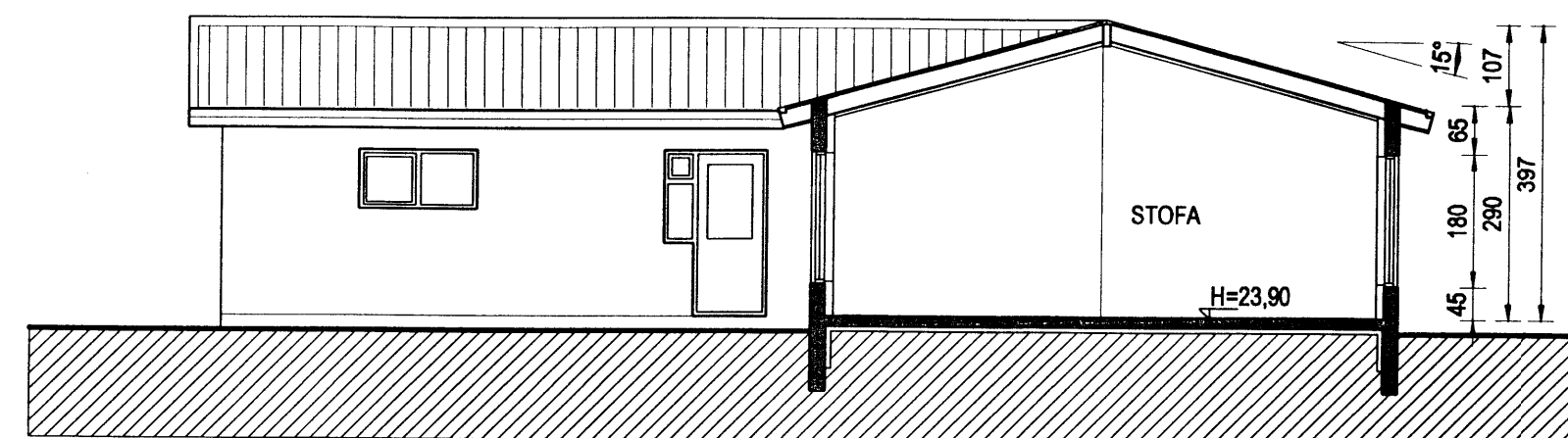

SNÍÐ A-A

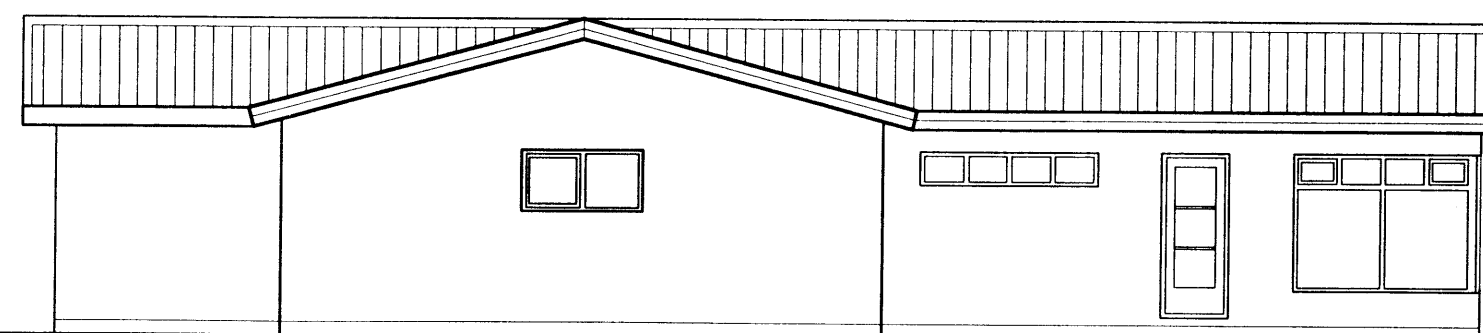

VESTLÆGHLIÐ

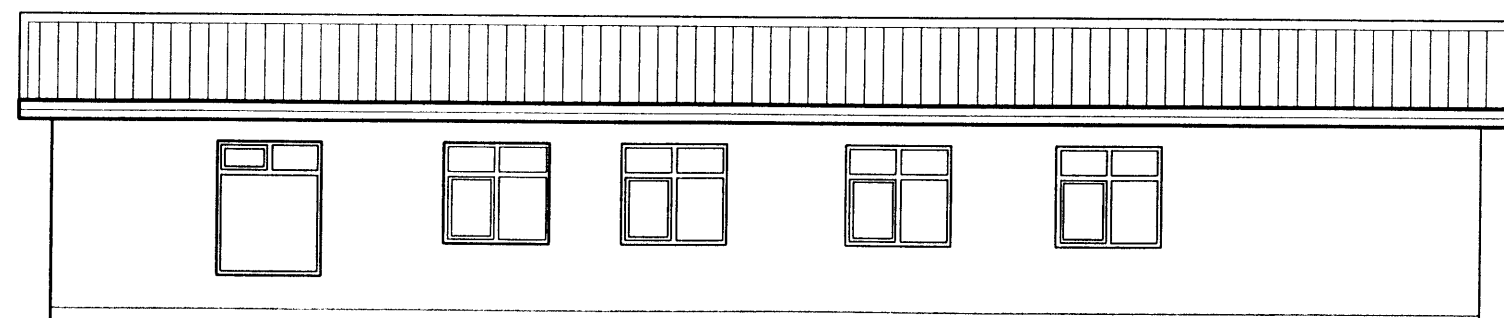

AUSTLÆG HLIÐ

BYGGINGARLÝSING:

Húsið er steypt upp á staðnum með hefðbundnum hætti. Burðarvirki þaks er timbur. Einangrun útvegga er 100 mm, einangrun þaks er 200 mm steinull og undir botnplötu og niður með sökkdum er einangrað með 75 mm einangrun. Að utan er húsið múrhúðað og steinað með ljósu kvartsi. Á þaki hússins er þakstál í ljósum lit. Gluggar og útidyrhurðir úr timbri, gler í gluggum er tvöfalt einangrunargler, K-gler. Allar klæðningar innan á veggjum og lofti bilgeymslu skulu standast kröfur um klæðningar í flokki 1. Aðrar klæðningar innanhúss skulu standast a.m.k. kröfur um klæðningar í flokki 2. Vegg milli íbúðar og bilgeymslu skal steypa upp. Frágangur hans standist kröfur um A-REI60. Hann skal ná upp að efstu klæðningu í þaki. Allur frágangur á lóðarmörkum skal gerður í samráði við lóðarhafa aðliggjandi lóða. Öll gluggalaus rými loftuð út um þak. Létir innveggir byggðir úr blökkstoðum, klæddir tvöföldum gífsplötum báðum megin. Rakapólur plötu í votrymum. Húsið er hitað upp með vatnsöfnum. Lagnir í einangrun innan á steyptum veggjum. Sorpgæmsla úr stálgrind, plötuklædd. Stærðir húss skv. skráningartöflu.

Kófnunartölur:

Útveggir: 0,32 W/m² °K
 Útveggir (vegjð meðalt) 0,80 -
 Þak: 0,20 -
 Gluggar: 1,95 -
 Gólf (vegjð meðalt) 0,32 -

Br. nr.	Dags.	Af.	Breyting
(A)			
(B)			
(C)			
(D)			

Hönnun húss:

ALTEIKNING ehf
ÖLL ALMENN TÆKNIPJÓRNASTA

MÍÐSALIR 7, 201 KÓPAVOGUR, SÍMI 897-4588

Þorsteinn Friðbjólfsson, byggingatæknifræðingur
Kt. 211055-5299 netfang: midsalir@btnet.is

FLÉTTUVELLIR 30
HAFNARFJÖRDUR

Teikningarheiti: AFSTÖÐUMYND
SNÍÐ
ÓTLIT

Dags. 06.12.2005 Kvarði 1: 100/500

Hannað þF Teiknað þF Samb.

Verknr. 05-814 Teikn.nr. 101 Breyt.nr.