

Afstöðumynd
mkv. 1:500

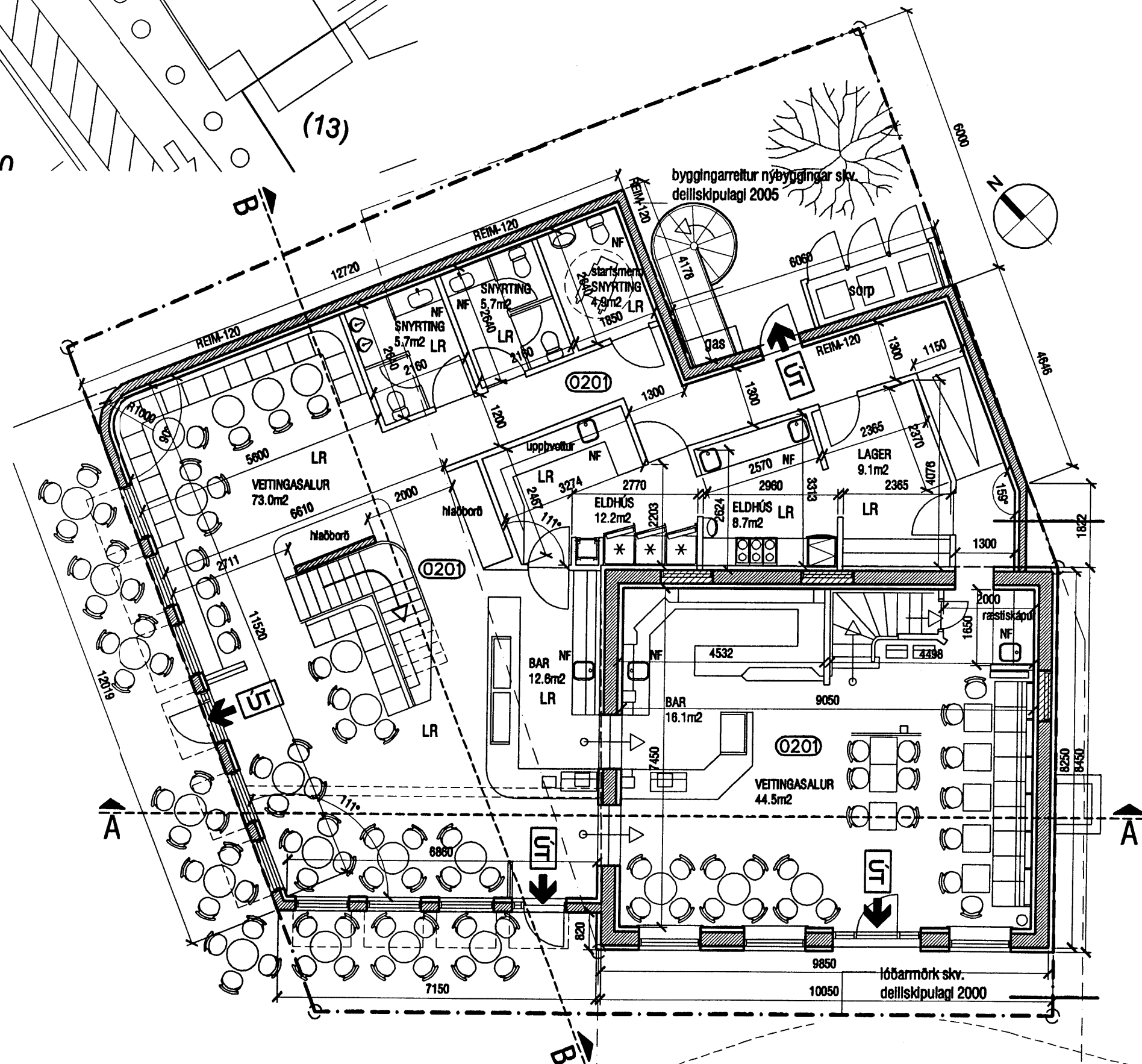

Grunnmynd 1. hæðar
mkv. 1:100

LÝSING ERINDIS

Erindið er til komið vegna fyrirhugaðrar viðbyggingar við kaffihúsið Súflistann, Strandgötu 9. Húsið er byggt árið 1912, en kvistum var bætt á húsið í kringum 1955. Ýmis starfssemi hefur verið í húsinu, en árið 1994 var því breytt í kaffihús.

Byggt verður við húsið vestan og norðan megin, innan byggingarreits sem samþykktur var í deiliskipulagi fyrir reitinn í október 2005.

KJALLARI. Í kjallara eru starfsmannaástaða og ræstiaðstaða, bókunarymi, lager og kæli / frystir.

1. HÆÐ. Á fyrstu hæð er veitingasala, eldhús, snyrtingar, ræstiaðstaða og lager.
2. HÆÐ. Á annari hæð verður bar og veitingasala, fjölnota salur, uppvotaaðstaða og ræstiaðstaða, skrifstofa og snyrtingar.

Eldra húsið er staðsteypt og hvílir á sökkli og plötu úr jámbentri steinsteypu. Gólf er úr timbrli, og þak er hefðbundin timburþak klætt bárujámli.

NÝBYGGING

1-ÞAK. Þakplata er staðsteypt með vatnshalla, klædd sniðskorinni þakelnaðrun og þakdúk. Þak yfir fjölnotasal er timburþak klætt bárujámli, á þakinu eru þakgluggar með öryggisglerti.

2-ÚTVEGGIR. Útveggir eru staðsteyptir, einangraðir að utan, kæddir bárujámli að hluta, en annars m. murhöð.

3-GLUGGAR. Gluggar eru hefðbundin timburgluggar settir eftir í útvegg. Tvöfalt gler er í gluggum og 14mm loftbil. K-gler í öllum gluggum. Öryggisgler er í þakgluggum og gönguhurðum.

4-SÖKKULL OG GÓLFPLATA. Sökkull og gólfplata eru úr jámbentri steinsteypu. Einangrað með 100mm steinullarelnaun. Hitalagnir í gólfplötu.

5-INNVEGGIR. Innveggir eru ýmist staðsteyptir eða úr 90mm grind klæddri gipsi.

6-SVALIR. Tvennar svalir eru á húsinu, annars vegar út að Strandgötu, og hins vegar út frá fjölnotasal en þar er hringstigi niður í bakgarð. Gólf í báðum svölum eru steypt plata, en ofan á hana kemur flögn með vatnshalla, þar ofan á kemur 200mm pressuð elnaun, þakdúk, sandur og helluflögn. Hæð handrifa á svölum er 1200mm, með 800mm klifurvörn.

BRUNAVARNALÝSING

1. Brunavörðunakerfis tengt víðurkenndri vaktstöð í samræmi við ÍST EN 54 og reglur Brunamálastofnunar er til staðar í húsinu.
2. Handsökktækjum var komið fyrir í samráði við Eldvamáretírlit.
3. Flóttaleiðir úr kjallaryrnum eru annars vegar um stiga í norðrenda upp í veitingasal og þaðan um útidyr á suðurhlíð, og hins vegar um björgunarop á austurgaffil (sund milli Strgt. 9 og 11). Flóttaleiðir úr veitingasal á 1. hæð eru um aðalinnangang á suðurhlíð, og um bakdyr á norðurhlíð. Flóttaleiðir af 2. hæð eru í fyrsta lagi um stiga niður í veitingasal á 1. hæð og þaðan um aðalinnangang, í öðru lagi út á svalir á suðurhlíð, og sá þriðji er um dyr á fjölnotasal út á þaksvallir yfir eldhúsi og þaðan um hringstiga niður á bakdöð.
4. Útjósnum og neyðarlýsingu verður komið fyrir í samráði við Eldvamáretírlit.
5. Reykskynjarar sem tengjast stjómstöð eru í öllum helstu rýmum.
6. Yfir eldunaraðstöðu í eldhúsi verður háfur með innbyggðum slökkvibúnaði.

BRUNATÁKN:

Veggir og hæðaskil með merktri brunamótstöðu.

Hurðir og gluggar með merktri brunamótstöðu.

Rýmingarleið.

Útjós.

Samþykkt þann

30 NOV, 2005

Byggingafulltrúinn í samarfið
F.h. Kristján Þórarinnsson

A - 04.10.2005 - ýmsar breytingar

B - 25.11.2005 - ýmsar breytingar

kári eiríksson
arkitekt fai

KÁRI EIRÍKSSON - kt. 070365-4059

VERKSTÆÐI ARKITEKTA ehf. - kt. 570800-2210 - Gunnarsundi 5 - 220 Hlj.
Sími: 565 9779 - GSM: 899 0999 - Email: kari@aok.is - www.aok.is

verðkaup

Súflistinn ehf.

verk
Strandgata 9, Hlj.
Súflistinn kaffihús

teikning
Grunnmynd 1.hæð, afstöðum.

teikning nr.
**0303
201**

Lýsing erindis

AÐALUPPDRATTUR

hannaf
KE

teiknað
KE

dag.
18.mai 2005

mkv.
1:100 / 500

tölvuaf
0303-201.dwg

bláaáæmð

A2

Öll mál eru í millimetrum.
Öll mál eru í millimetrum.
Mælið ekk af teikningum, Öll mál afhugið á staðnum.
Ósamræmi í teikningum skal tilkynna hönnuð strax.