

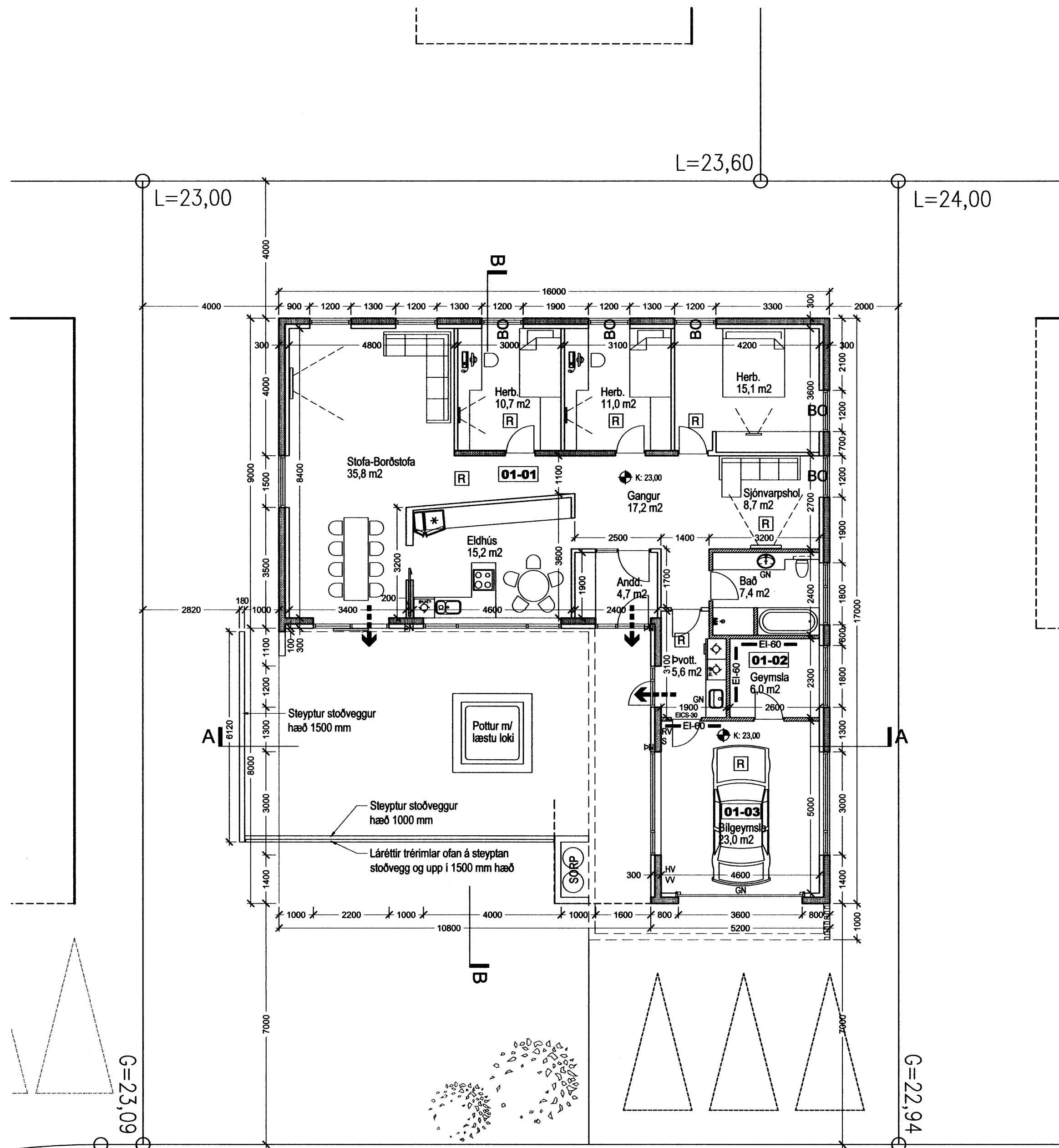

Samþykkt þann

07. DES. 2005

Byggingafræðingur í Hafnarfirði
F.h. Kristján Þórarinnsson



BRUNATÁKN:

- ➔ BO Þjörgunarop
- ➔ Rýmingarleið við útgang
- ECS-30 Hurðir með merktri brunamótstöðu
- EI-60 Veggir með merktri brunamótstöðu
- [R] Reykskynjari

ATH.

- Burðarvirki húss verður hannað með a.m.k. REI 60 brunamótstöðu.
- Í íbúð og bílgeymslu verða staðsett handsökktvitæki af viðurkenndri gerð
- Loft og veggklæðningar bílgeymslu skulu vera í flokki 1
- Aðrar loft og veggklæðningar skulu vera a.m.k. í flokki 2

SKÝRINGAR:

- LR: Lofttræst rými
- GN: Gólfriðurfall
- PN: Þakniðurfall
- RV: Inntak Rafveitu
- HV: Inntak Hitaveitu
- VV: Inntak vatnsveitu
- S: Inntak síma
- G: Kóti á lóðarmörkum á frágenginni götu
- L: Kóti á milli lóða eða opinna svæða (leðbeinandi)
- ☉: Reiknuð hæð á yfirborði gólfa

- Gipsplötuveggir
- ▨ Hlaðnir og þússaðir veggir

ATH.

- Milliveggjaþykktir eru 100 mm.
- Aðrar milliveggjaþykktir eru málsettar á teikningum

Heildarleiðnitap byggingar verður innan marka Byggingareglugerðar.
Hámark U-gildi byggingarhluta verður í samræmi við töflu í gr. 180.3 í Byggingareglugerð.

- Botnplata =0,3
- Útveggir =0,4
- Þak =0,2
- Hurðir =3,0
- Gluggar =2,0

GRUNNMYND í mkv. 1:100
Brúttóflötur 185,6

10M

Eiðisráðgjafi

Fléttuvellir 39

0502

Aðaluppdráttur

GRUNNMYND HÆÐAR

St.gr. 23860390, Mhl. 01

MKV.: 1:100
DAGS: 01.11.2005
TEIKNAD: JBE
SKRÁ: G1.dwg

(99)2.03

Jón Ben
Jón Ben Einarsson BFI
Kt. 190665-4299

NORÐURVELLIR 4 - 230 KEFLAVÍK - S: 421 3263 - GSM:847 2503

© JÓN BEN
ÖLL AFNOT OG AFRITUN TEIKNINGAR AÐ HLUTA EDA Í HEILD ER HÁÐ SKRIFLEGA LEYFI HÖFUNDAR