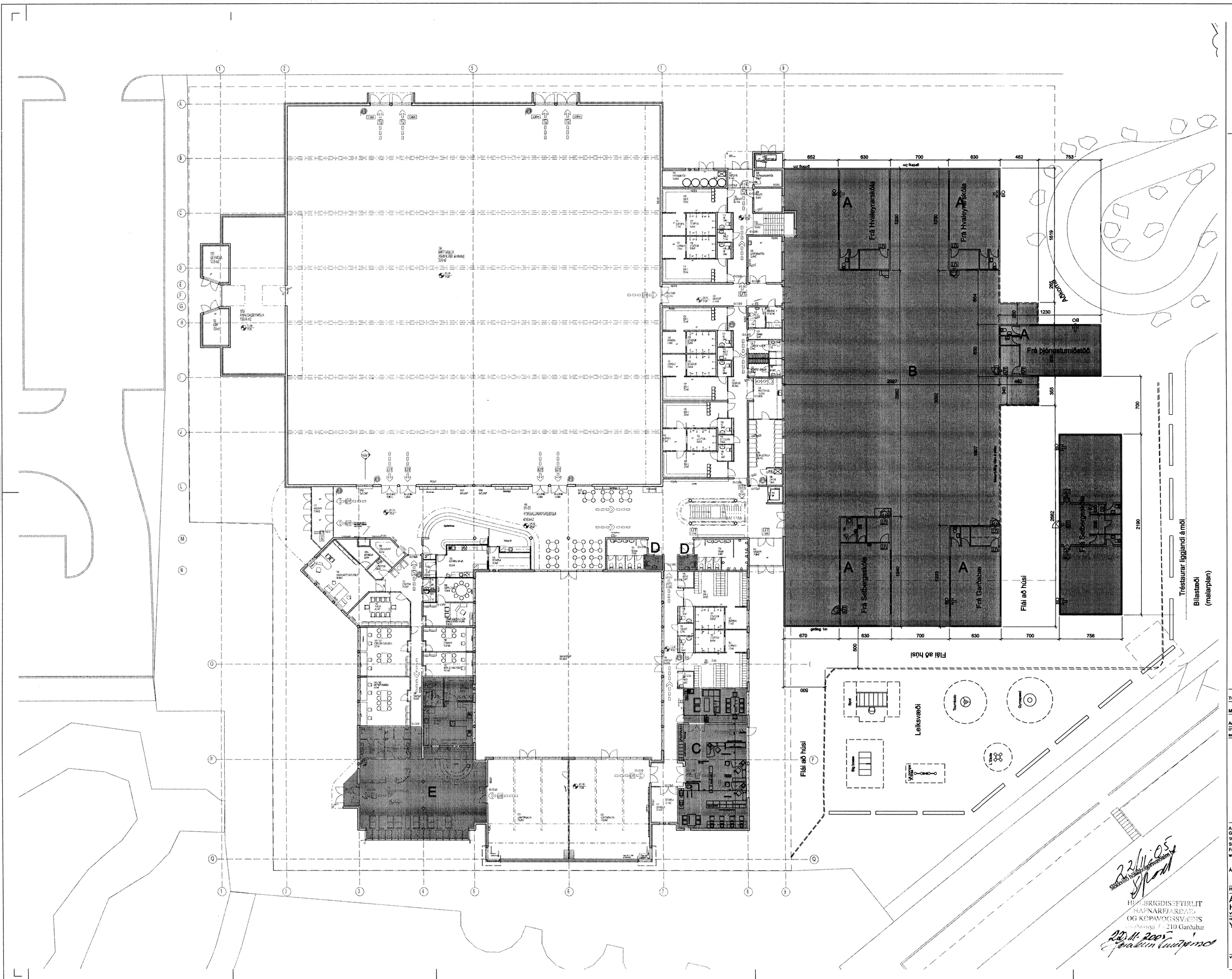


Samþykkt þann
07 DES. 2005
Byggingafulltrúinn í Hafnarfirði
F.h. Kristján Þórarinsson
ÁSKILIÐ,
SJÁ BÓKUN

Svæði sem Hraunvallaskóli nýtir

| | |
|---|---|
| A | Lausar skólastofur |
| B | Leiksvæði |
| C | Skólaskrifstofa /starfsmannaaðstaða vinnuaðstaða kennara |
| D | Salerni starfsmannaaðstöðu/ skrifstofu |
| E | Skólamötuneyti |

25.11.05

| | | | |
|---|---|---|---|
| C | AR | HMH | 18.11.2005 |
| Tvöfaldri kennslustofu bætt við | | | |
| B | KT | HMH | 20.09.2005 |
| Málsetningu bætt við. | | | |
| A | KT | HMH | 18.08.2005 |
| Aðkomu og bílastæðum breytt. Bætt við skólastofu og leiktækjum. | | | |
| ÚTGÁFA | TEIKNAÐ | SAMÞYKKT | DAGS |
| BREYTINGAR | | | |


ASK Arkitektar
Geirsgötu 9
101 Reykjavík
Sími 515 0300
Fax 515 0319
www.ask.is

Áritun aðalhönnuðar:

Helgi Már Halldórsson arkitekt FAÍ, kt. 301258-7049


ASK ARKITEKTAR

22/11-05
Slökkvilið höfuðborgarsvæðisins bs.

HEILBRIGDISEFTIRLIT
HAFNARFJARÐAR-
OG KÓPAVOGSSVÆÐIS
Garðaborgi 7 - 210 Garðabæ
22.11.2005

# ÁSVELLIR 1-HAUKAHÚS HRAUNVALLASKÓLI-AÐALTEIKNING

VERKEFNI

HEITI TEIKNINGAR: YFIRLITSGRUNNMYND

MKV. Í A1: 1:200

TEIKNAÐ: hmh

DAGS: 27.04.2005

| VERK NR. | NÚMER TEIKNINGAR | ÚTGÁFA |
|---|---|---|
| 0542 | 102 | C |