

L=20,00 L=19,30

AKURVELLIR 2 HAFNARFIRÐI.

G=19,45

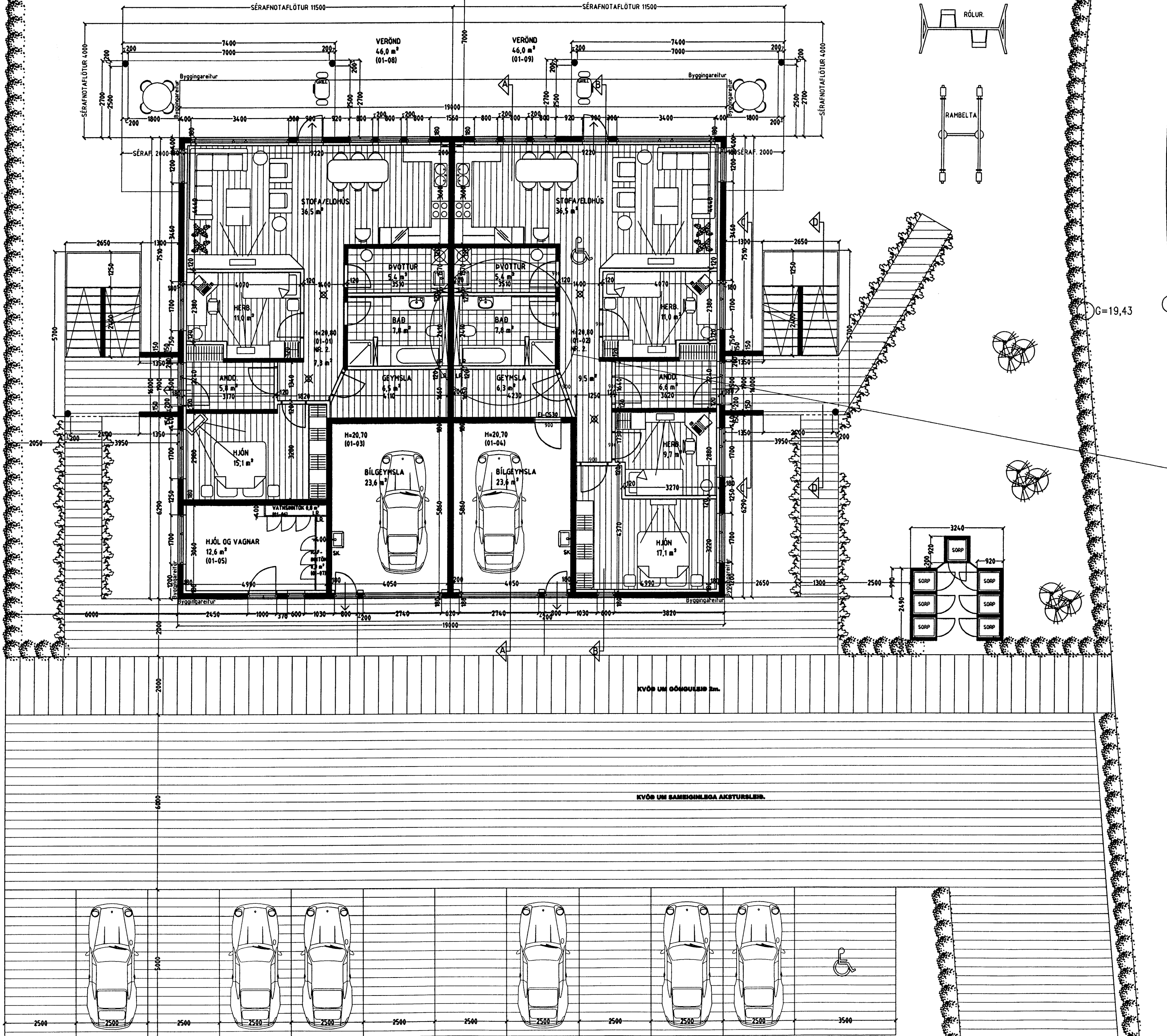

Byggingarfulltrúi samþykkir erindið.
22 FEB. 2006
Bent skal á að samþykkt þessi verður ekki virk, fyrr en eftir þinglýsingu eignaskiptayfirlýsingarinnar og skráningu hennar hjá Fasteignamatari ríkisins. Byggingarfulltrúinn í Hafnarfirði F.h. Kristján Þórarinnsson

Frágangur lóðar:
Þegar aðaluppdrættir hafa verið samþykktir skal gerður lóðaruppdráttur "séruppdráttur", uppdrátturinn skal vera í samræmi við 3. kafla í byggingarreglugerð (441/1998), og kafla 4.7. Frágangur lóðar, í gildandi skýpulgsskilmálum fyrir lóðina. Þess skal sérstaklega gætt að allur búnaður leiksvæða skal vera í samræmi við reglugerð nr. 942/2002, um öryggi leikvallatækja og eftirlit með þeim.

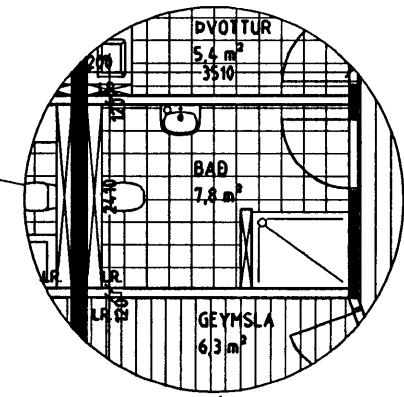

INNRA SKIPLAG Á BADHERBERGI EF ÍBÚÐ ER SÉRHÖNNUÐ FYRIR FATLAÐA.

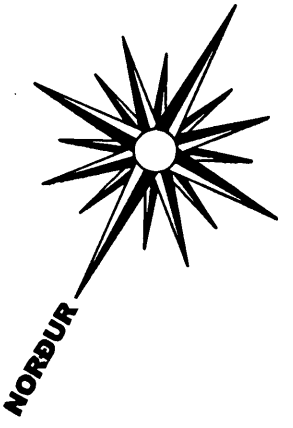

AKURVELLIR 2 HAFNARFIRÐI.

Sigurður Þorvarðarson byggingafræðingur bfi.
Teiknistofan Strandgötu 11 220 Hafnarfirði.
Sími: 5651510. Netfang: teiknistofan@simnet.is
STH. teiknistofan ehf. kt. 510298-2769. Kf. aðalhönnuðar: 141250-4189.

Skýringar:	Aðaluppdráttur.
Teikning:	Grunnmynd 1. hæð.
Mælikvæði:	1 : 100.
Undirskrift:	<i>14/2 06 luyb</i>
Blað nr: 1 af 8.	Dagsetning: 1 febrúar 2005.
Breytt: Súlum og eignarhaldi á bílgeymslu 01-04 breytt dags. 10.02.2006.	

GRUNNMYND 1. HÆÐ MKV. 1:100.

G=20,03

G=19,38

G=18,88