

Samþykkt þann

22 FEB. 2006

Byggingafultrúinn í Hafnarfirði
F.h. Kristján Þórarinnsson

[Handwritten signature]

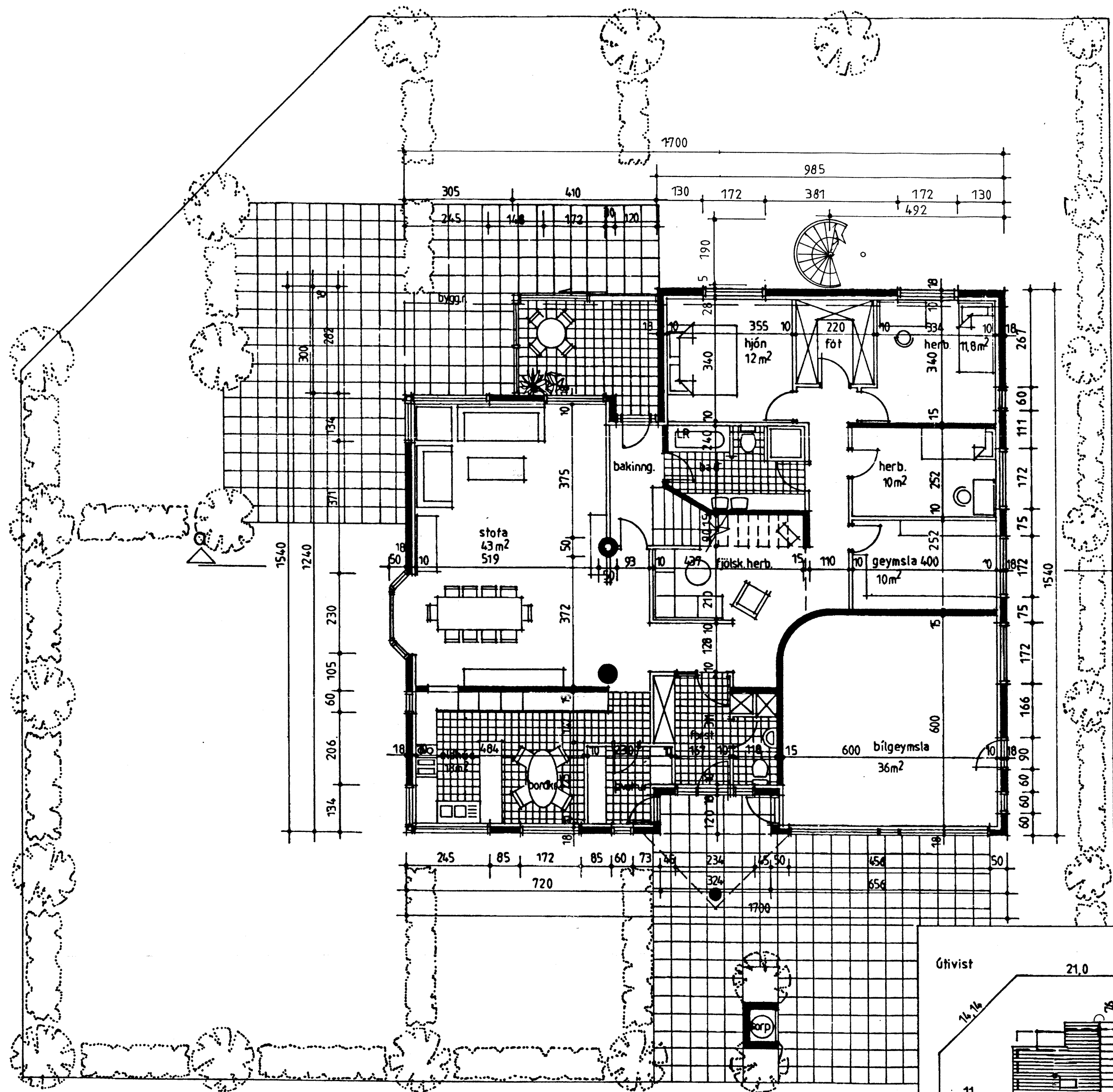

grunnmynd jarðhæðar

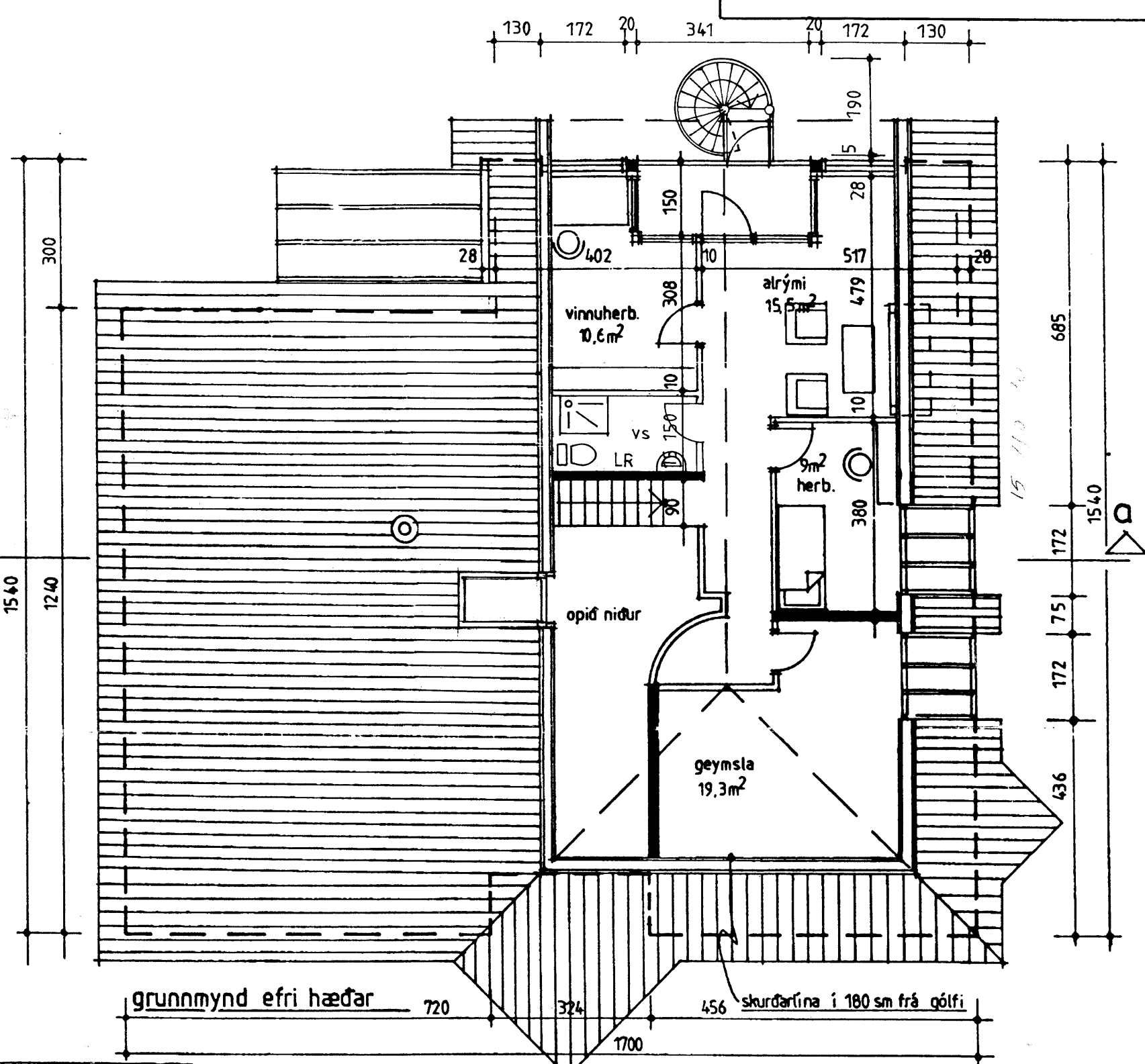

grunnmynd efri hæðar

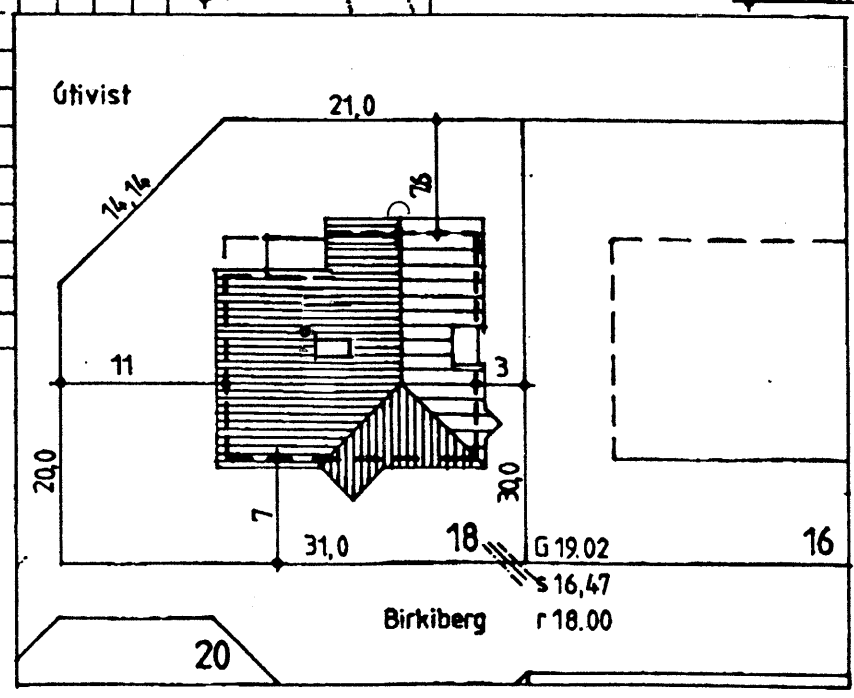

afstöðumynd 1:500

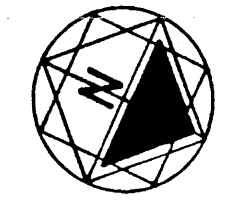

Breytingar í janúar 2006
Svölum á vesturgafli lokað með
timbri og gleri. Settur hringstigi
úr stáli af svölum og niður í garð.

Nikulás Úlfar Músson arkitekt FAÍ
081256-5009 Óldutúni 20 220 Hafnarfirði 565 22 74

verkefni:
Birkiberg 18, Hafnarfirði.

teikning:
grunnm. og afst. m.

kvartál:
1:100 1:500

dags/ensíð: **1/2**
 ágúst 1989 númer

Br. okt. 1990 – bætt við gluggum.
Br. jan. 2006 – lokun svala og hringstigi

flatarmál: jarðhæð 231 m² þar af bilg. 38 m² rúmmál:
efri hæð 67 m²
alls 298 m² 996 m³