

KP

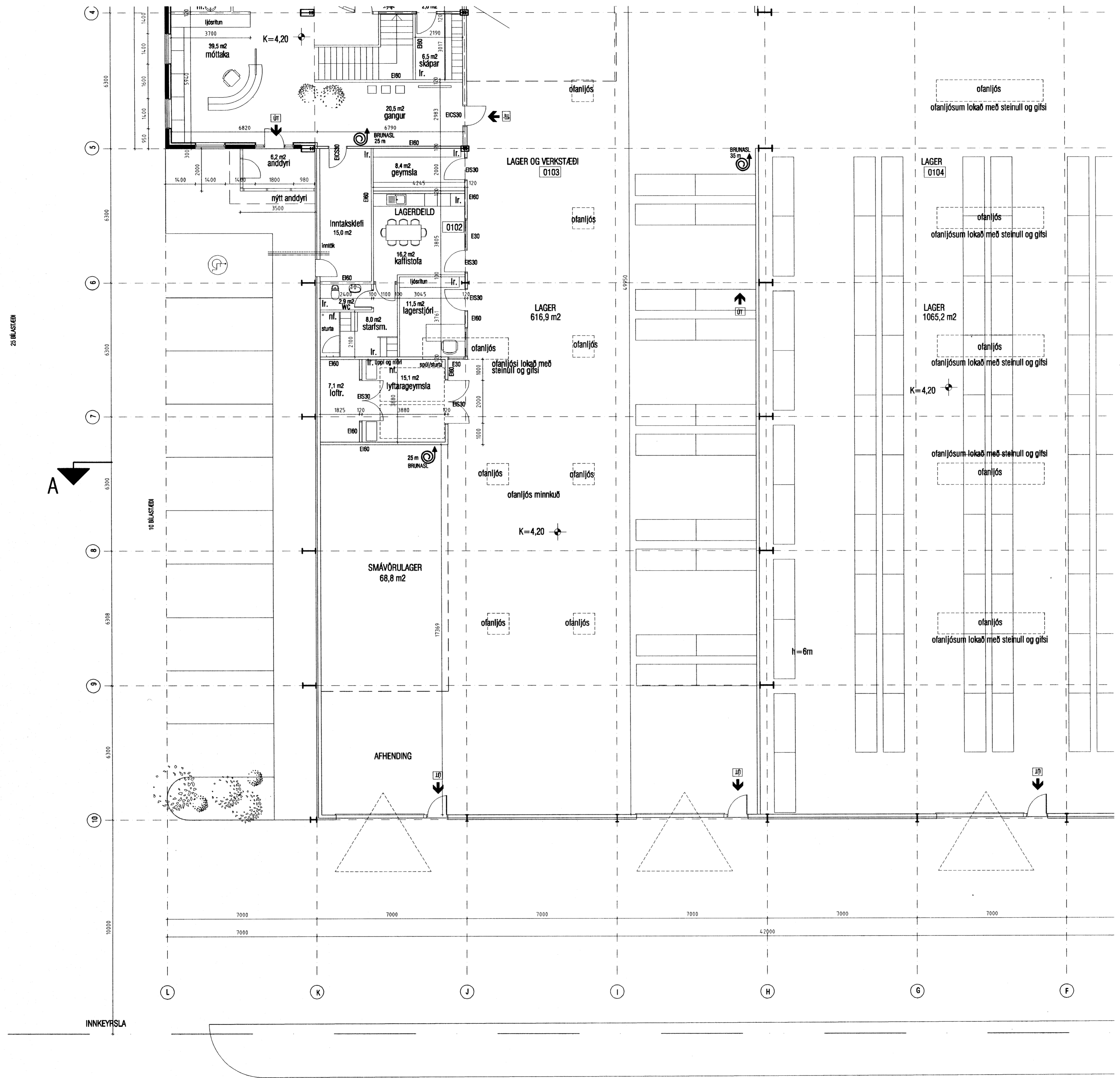

G=4,17

INNKEYRSLA

grunnmynd 1.hæð m 1:100

HEILBRIGDISEFTIRLIT
HAFNARFIJARDAR-
OG KÓPAVOGSSVÆÐIS-
Gættorgi 7, 201 Garðabí

5/10/05 *[Signature]*

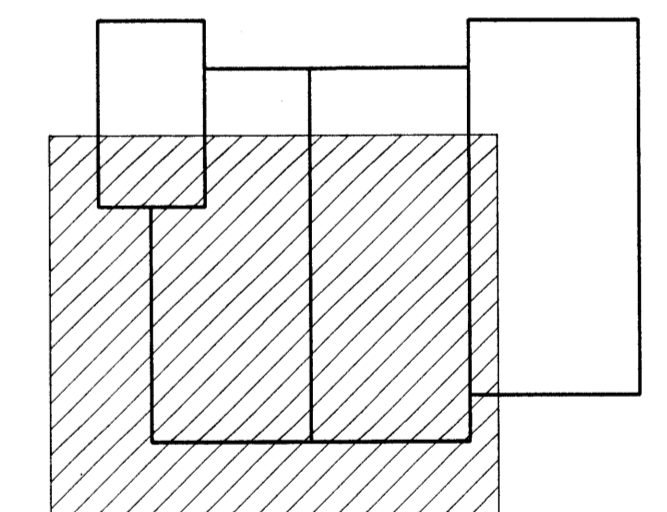

5/10/05
[Signature]

BREYTINGAR:

03.10.2005 Nýtt anddyri (7,0 m²) að sunnan og ný hurð að norðan. Milliloft sett yfir Inntaksklefa og þar koma tvær skrifstofur og fundarherbergi kemur yfir lyftarageymslu. Fjórir nýjrir gluggar á 2. hæð að vestan. Loftrásaklefi aftan við lyftarageymslu á 1. hæð vestanmegin. Ofanljós í lager minnkuð og/öðru lokuð. Staðsetning brunasíngna breytt.

SKÝRINGAR:

Húsi hannað af Vektor árið 1999

ÍSFELL - ÓSEYRARBRAUT 28

Anna Margrét Hauksdóttir arkitekt - kt. 120685 - 3169
Anton Óm Brynjarsson verkfræðingur - kt. 270559 - 7199
Fanney Hauksdóttir arkitekt - kt. 170561 - 7249
Haukur Haraldsson tæknifræðingur - kt. 260938 - 2079

[Signature]

AVH
ARKITEKTUR-VERKFRÆÐI-HÖNNUN

Aðaluppdráttur
Grunnmynd 1. hæð

Dagsetning: 10.08.2005
Mælikvarði: 1:100/A1
Tilknað: AMH
Yfirfarir: _____
Breyting: _____

A 105