

VESTUR ÚTLIT - MKV.: 1 : 100

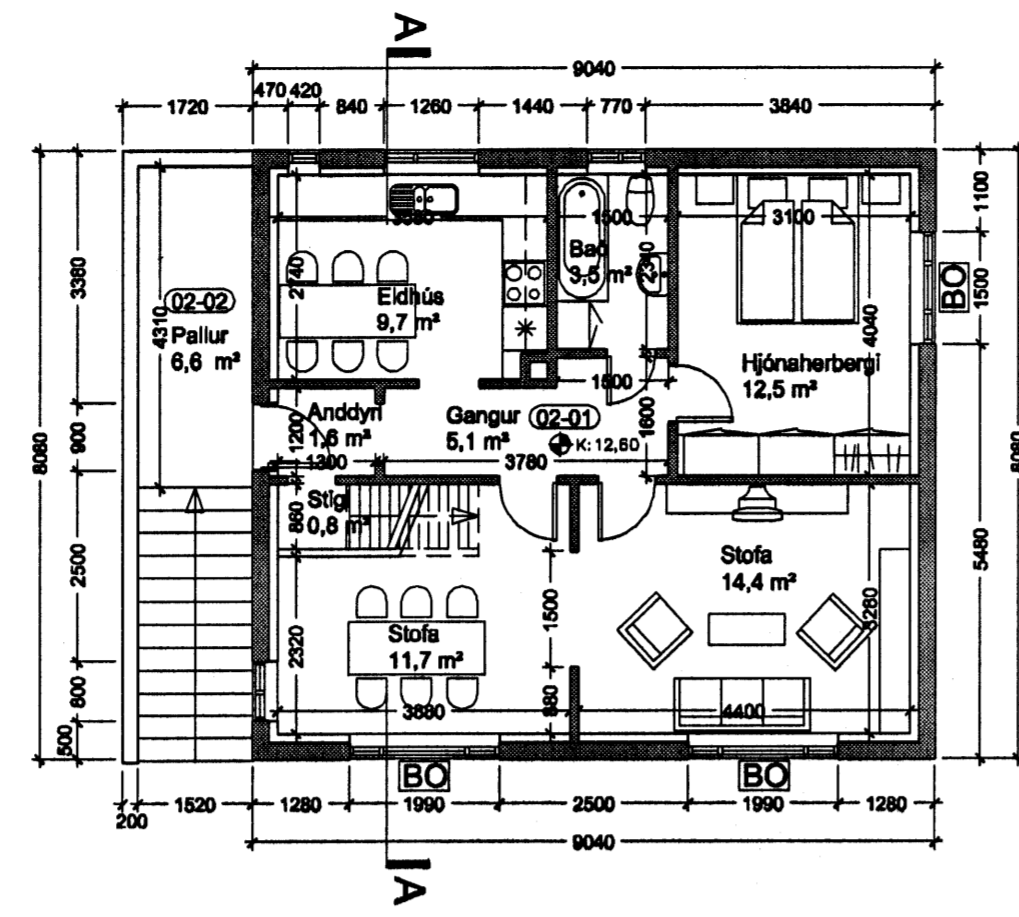

2. HÆÐ - MKV.: 1 : 100

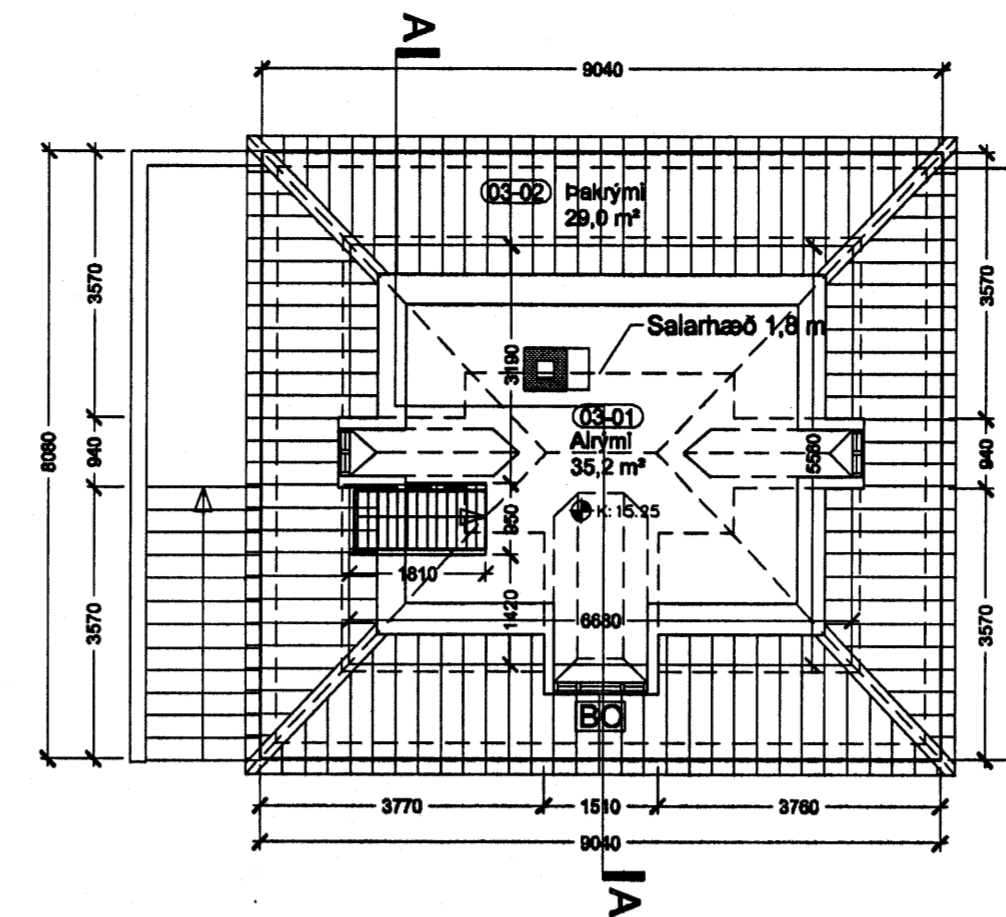

RIS - MKV.: 1 : 100

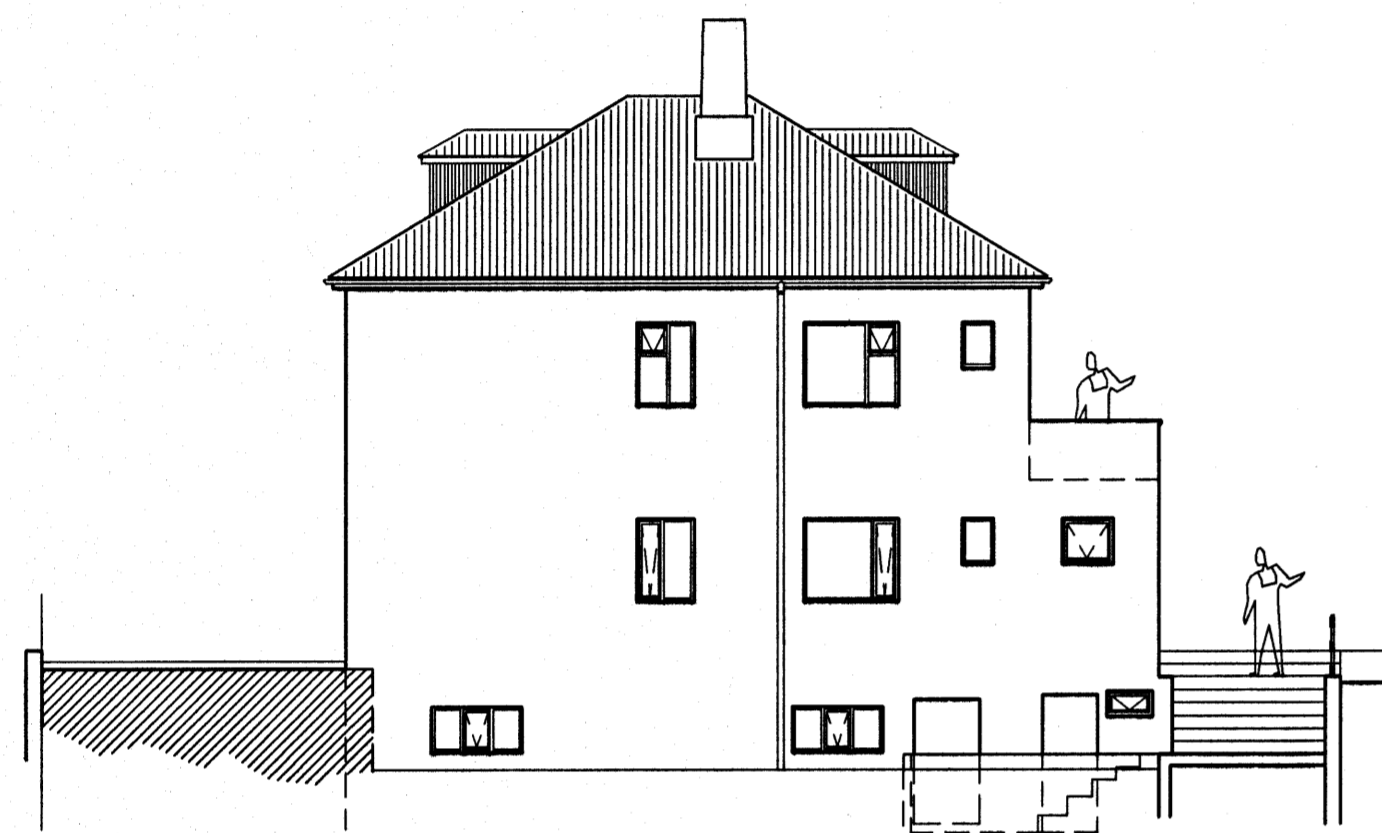

NORÐUR ÚTLIT - MKV.: 1 : 100

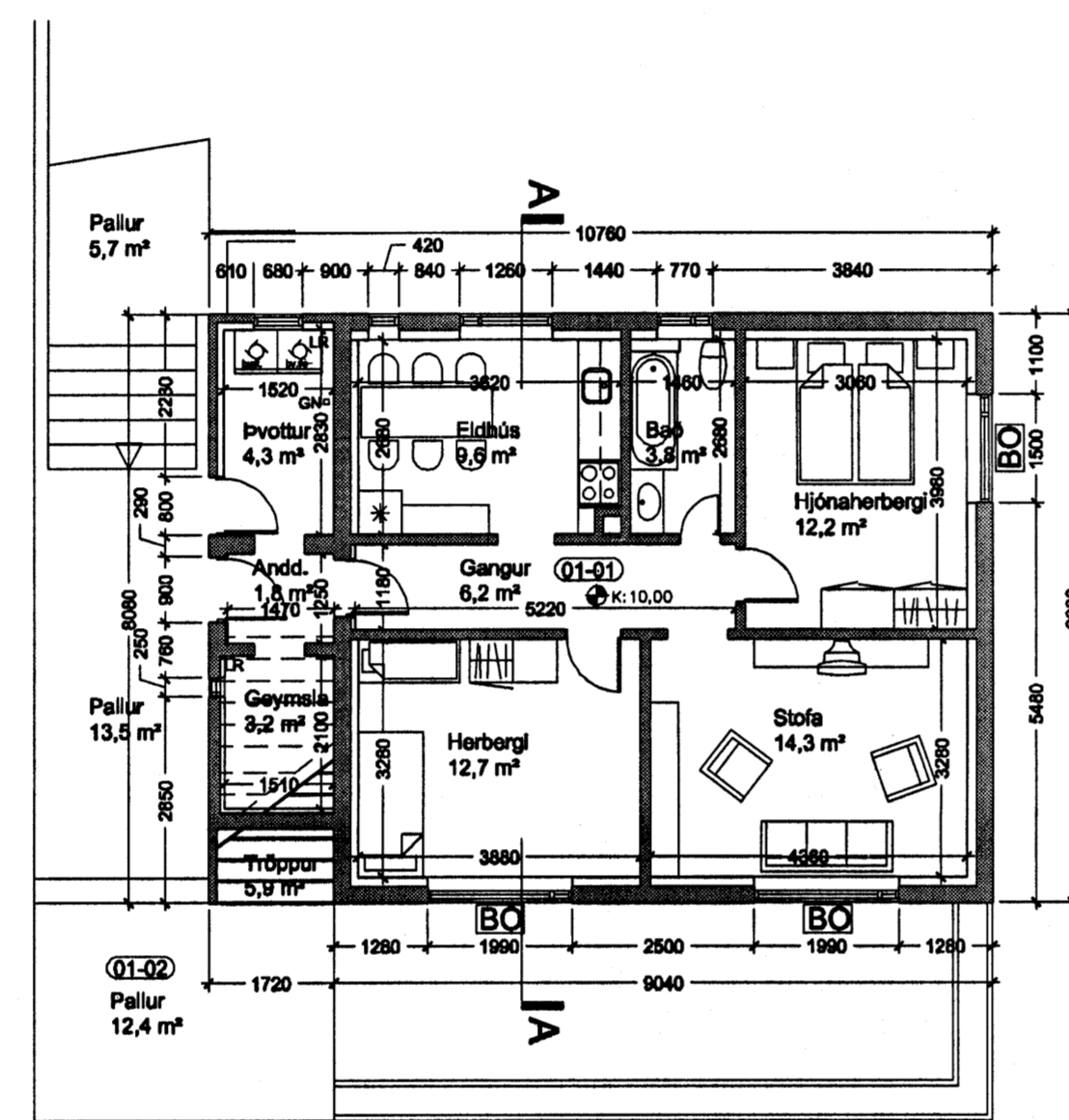

1. HÆÐ - MKV.: 1 : 100

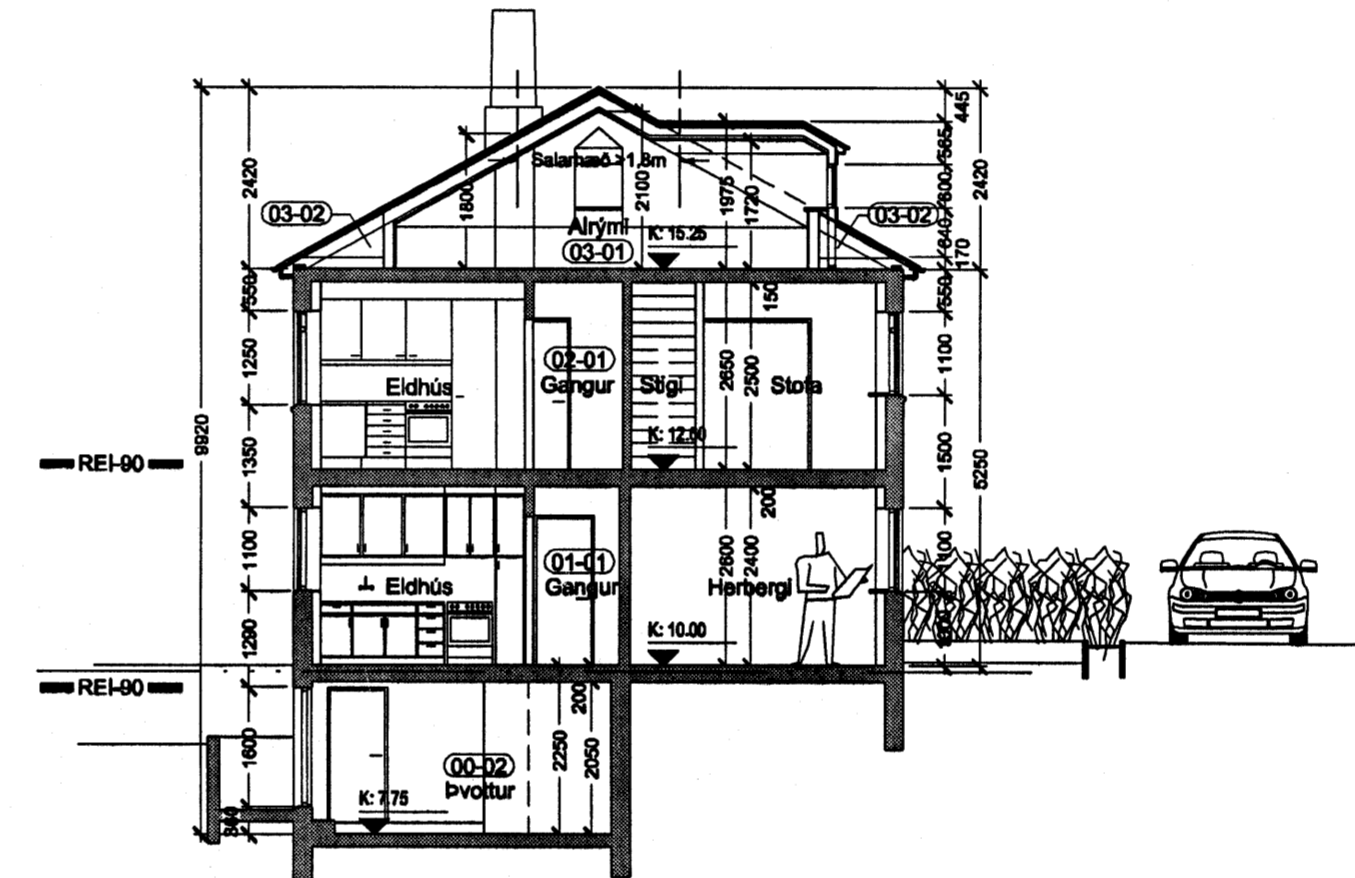

SNIÐ A - A - MKV.: 1 : 100

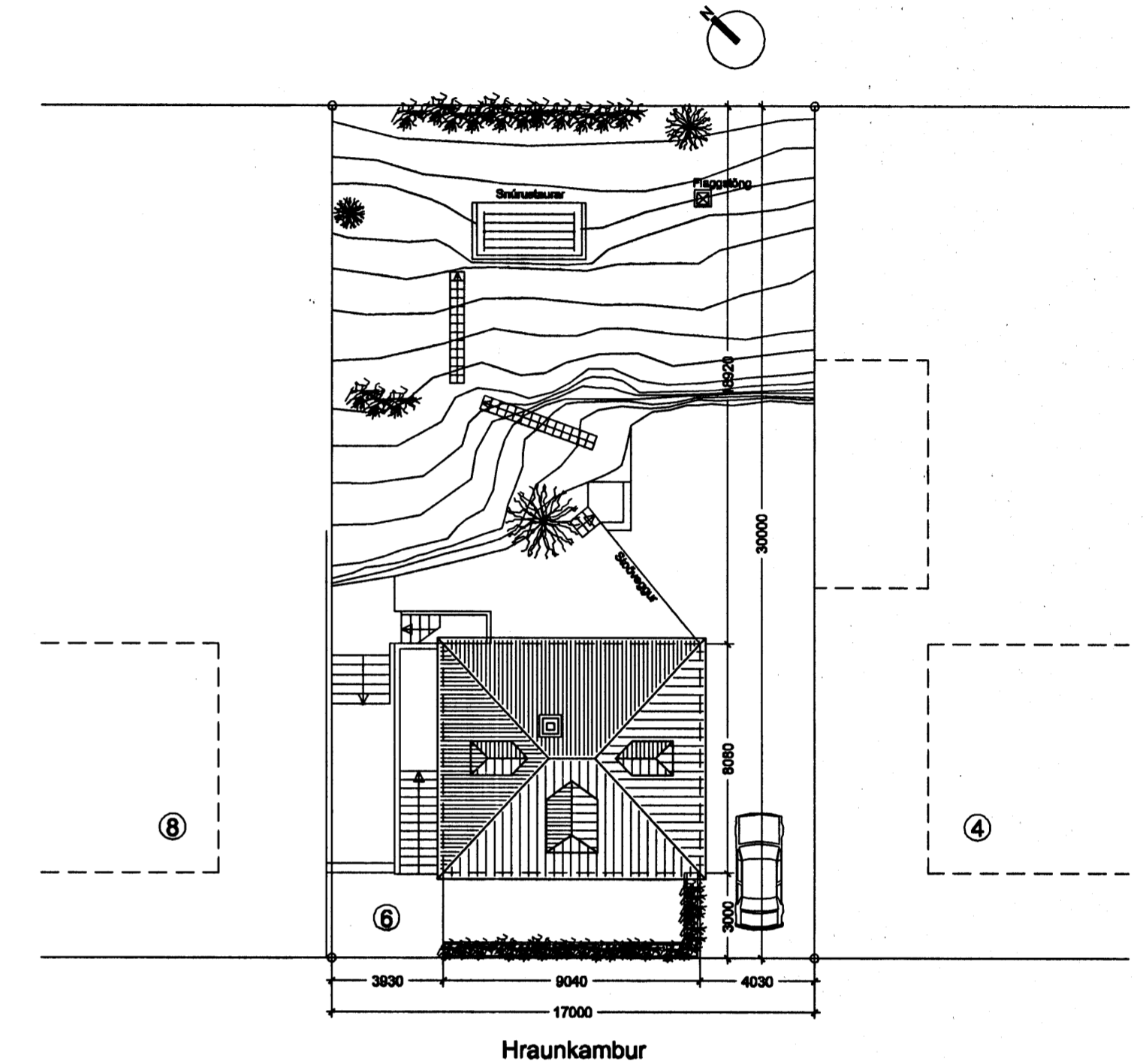

AFSTÖÐUMYND - MKV.: 1 : 200

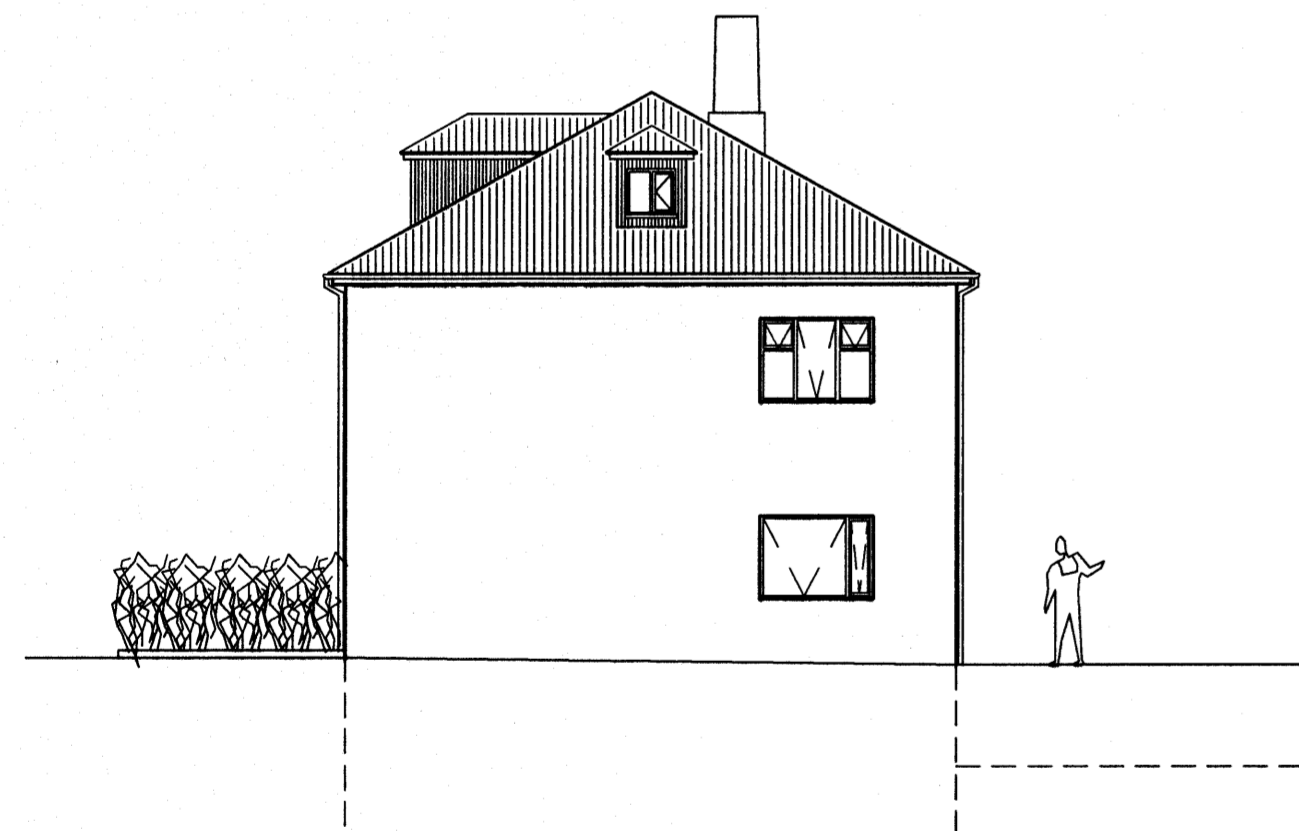

AUSTUR ÚTLIT - MKV.: 1 : 100

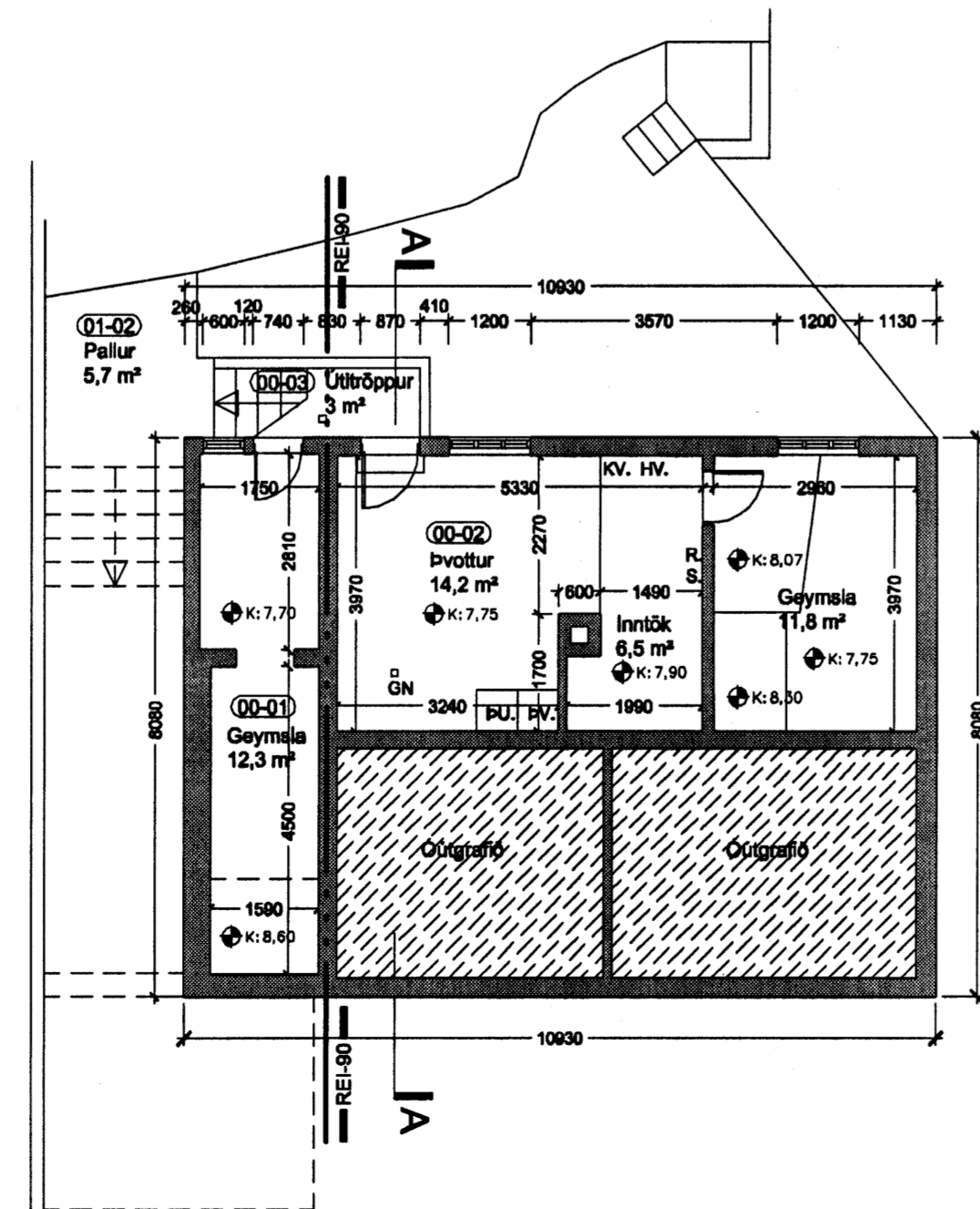

KJALLARI - MKV.: 1 : 100

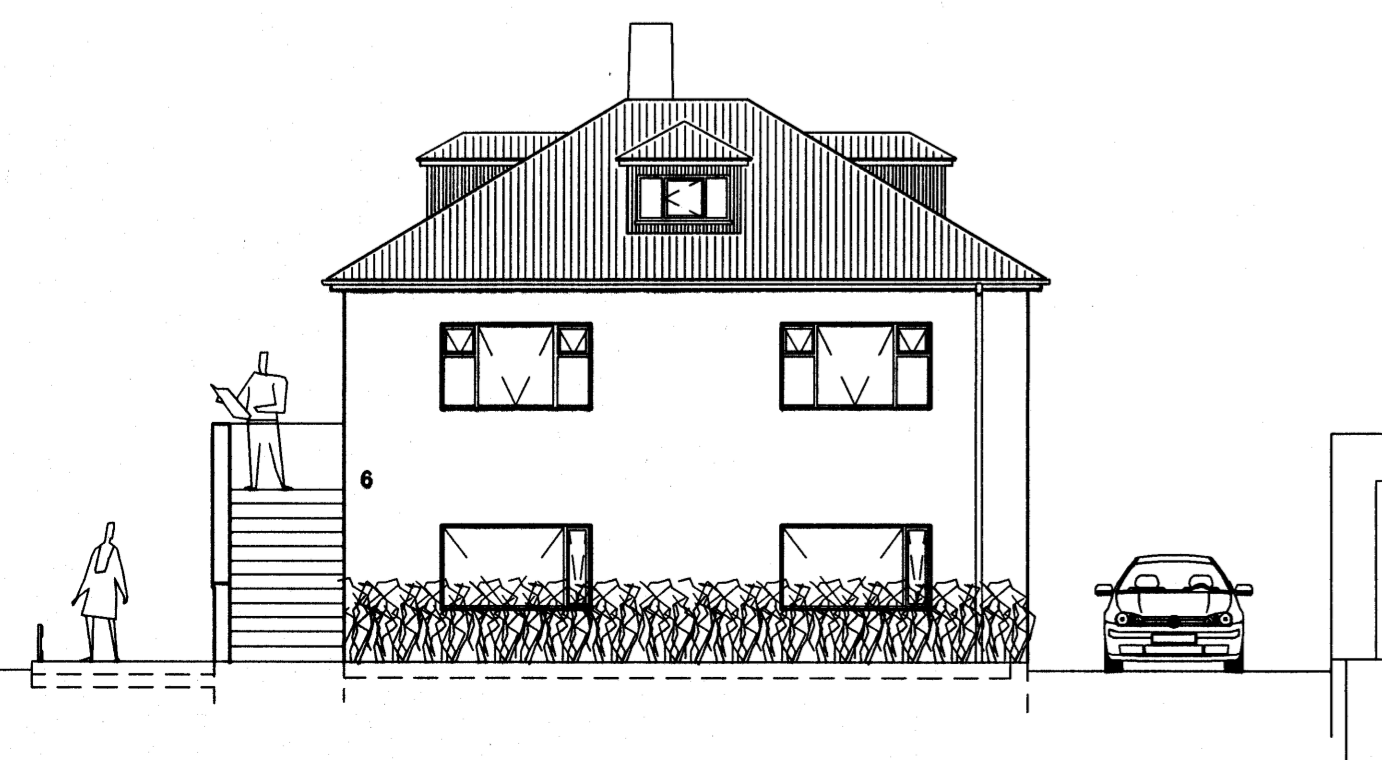

SUÐUR ÚTLIT - MKV.: 1 : 100

SKÝRINGAR:
Upprunalegur hönnuður er Sigmar Guðmundsson.
Byggingarár hússins er 1948-1949, byggt fyrir Lárus Sigurðsson.
Samkvæmt lóðarsamningi við Hafnarjarðarbæ frá 25.05.1949 þá er stærð lóðarinnar 510 m².

ATHUGASEMDIR:
Reyndarteikningar eru gerðar á grundvelli uppmælingar gerða af Hjalmar Eri Guðmarssyni og á grundvelli gamla teikninga.
Ekki er verið að sækja um neinar breytingar á húsinu heldur eru reyndarteikningar og skráningartafan hugsað til grundvallar fyrir nýjan eignaskiptasamning.
Hæðarkóti 1. hæðar er settur sem kt.10,00 og aðrar hæðir reiknaðar út frá þeim gefna kóta.

Samfara eðlilegu viðhaldi og bréytingum á húsinu skal uppfæra brunakröfur skv. byggingareglugerð og teikningum sem hér segir:
-Veggir milli íbúða skulu vera REI-90 (R=burðaveggir).
-Hæðarskil milli íbúða skulu vera REI-90
-Björgunarpösk skulu gerð skv. byggingareglugerð (ath. sjá staðsetningar á björgunarpöskum á grunnmyndum og útlitum).

Kjallari og 1. hæð hússins er uppsteypdur og einangrað að innanvörðu.
2. hæð hússins er hláðin vikursteini (burðarsúlur og bitar steyptrir) og einangrað að innanvörðu.
Steyptr plata er milli 1.- og 2. hæðar og einnig yfir 2. hæð.

HRAUNKAMBUR 6		TEIKN.NR. 100
EFNI:	REYNDARTEIKNING	DAGS.: 14.11.2005
	GRUNNMYNDIR KJALLARA, 1. OG 2. HÆÐAR, RIS	MKV.: 1:100
	AFSTÖÐUMYND OG SNEIÐING	ÚTGÁFA: FRUM.
HÖNNUÐIR: Erlendur Ámi Hjalmarsson, Byggingafræðingur, Kt.: 10.03.55-5239		
Hjalmar Örn Guðmarsson, Byggingafræðingur, Kt.: 20.06.72-3809		