

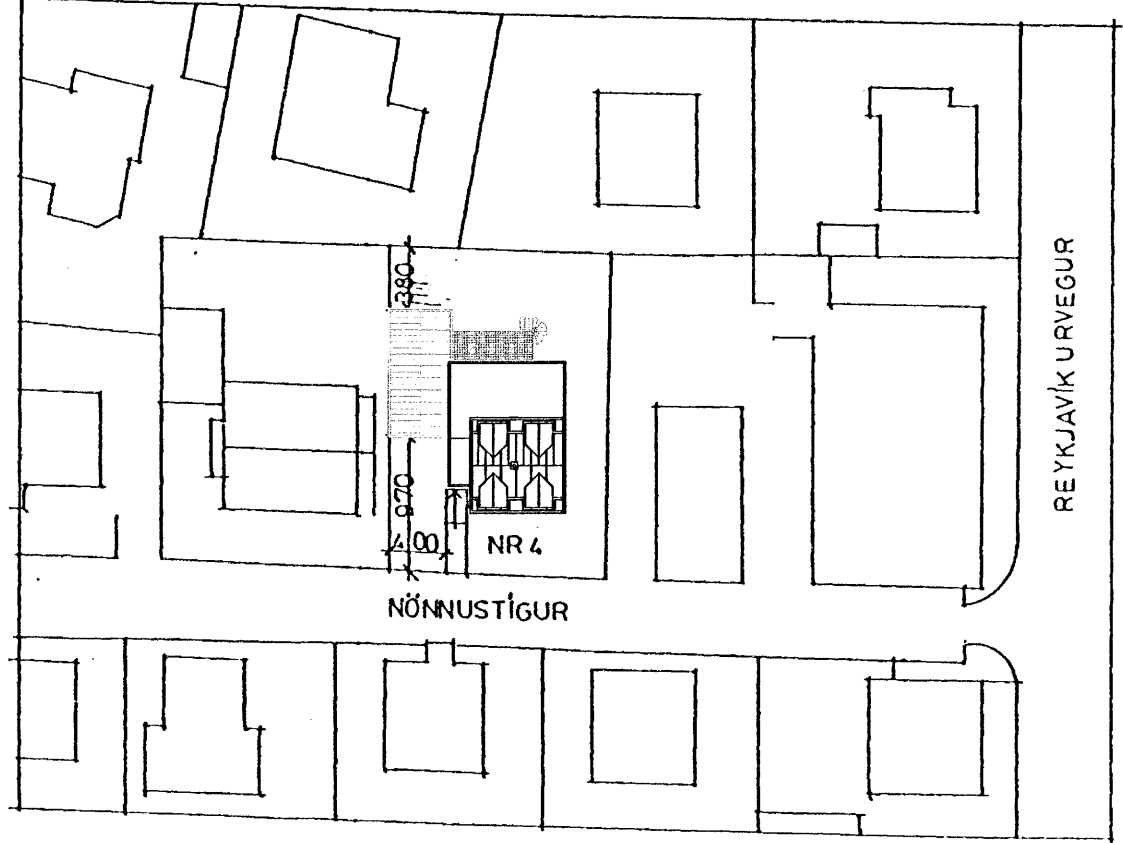

NORD-VESTUR
1:100



SUD-VESTUR
1:100



AFSTÖDUMYND
1:500

BYGGINGARLÝSING:

VEGGIR KJALLARA ERU STEYPTIR, EINANGRADIR AD INNAN OG PÚSSADIR. AD UTAN ER ERU ÞEIR PÚSSADIR OG MÁLADIR. PLATA YFIR KJALLARA ER STEYPT.
 ÚTVEGGIR 1. HÆÐAR ERU HEFÐBUNDNIR TIMBURVEGGIR KLÆDDIR BÁRUJÁRNI AD UTAN EN GIFSKLÆDDIR AD INNAN. ÞAK VIÐBYGGINGAR ER LOFTAD TIMBURÞAK, KLÆTT MED KROSSVIÐARPLÖTUM OG VATNSHELDUM ÞAKDÚK Í FLOKKI T. ÞAK ER EINANGRAD MED 180 MM ÞAKULL. LOFT ER KLÆTT AD INNAN MED GIFSPÖTUM. OFAN Á ÞAK KOMA GÖNGUGRINDUR ÚR TIMBRI.
 GLUGGAR ERU ÚR TIMBRI OG GLER TVÖFALT K-GLER EDA SAMBÆRILEGT SVALIR ERU ÚR ZINKHÓDUÐU STÁLI OG GRINDUM ÚR TREFJAPLASTI. LÉTTIR INNVEGGIR ERU HEFÐBUNDNIR GIFSVEGGIR.

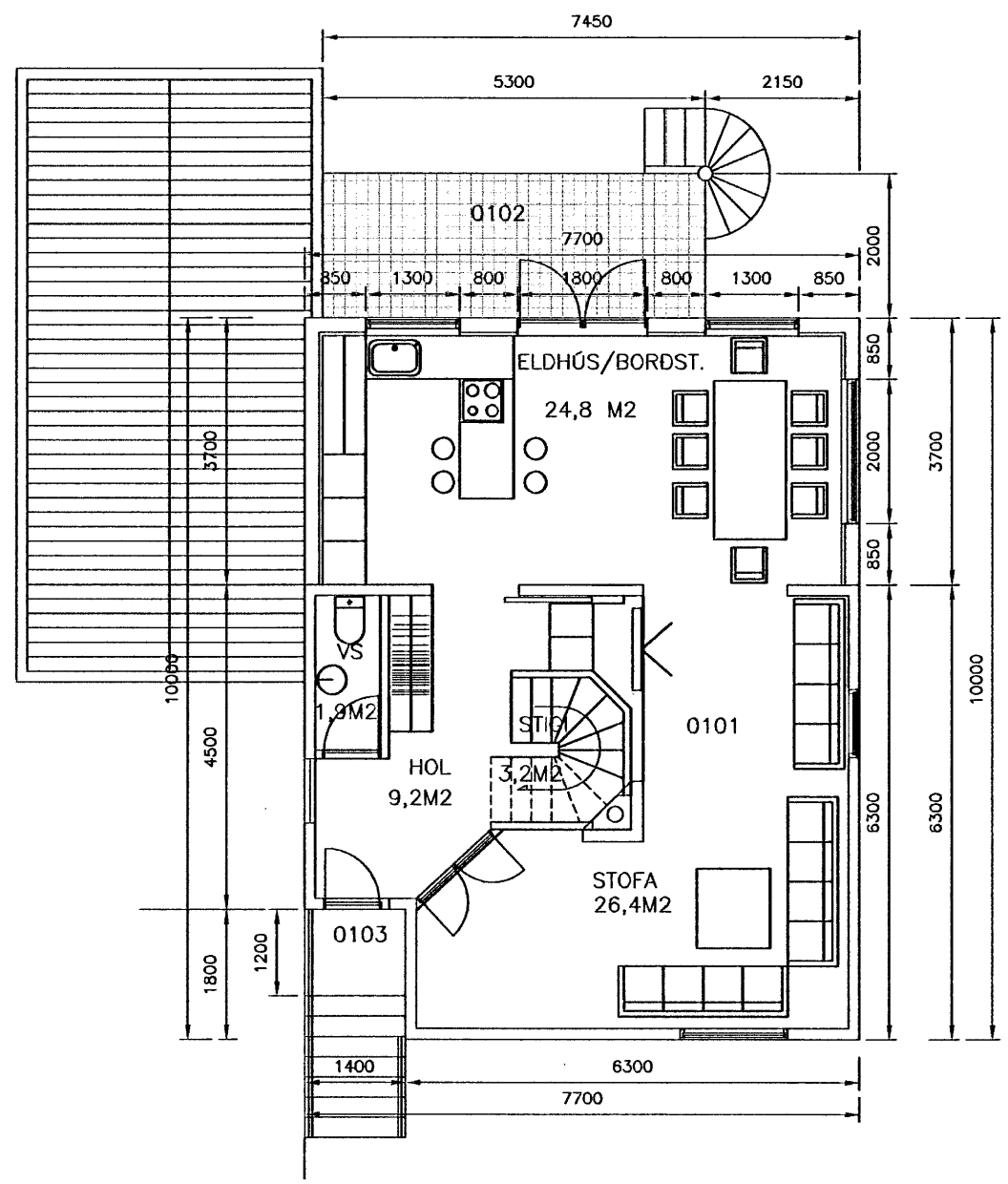

GRUNNMYND . 1. HÆÐ
1:100



NORD-AUSTUR
1:100

U-GILDI EINSTAKRA BYGGINGARHLUTA:

- ÞAK 0,2
- ÚTVEGGIR 0,4
- LÉTTIR ÚTVEGGIR 0,3
- GLUGGAR (KARMAR, VEGIP MEDALTAL GLERS, K-GLER) 2,0
- HURDIR 3,0
- GÓLF Á FYLINGU 0,3
- ÚTVEGGIR, VEGIDMEDALTAL (VEGGFLETIR, GLUGGAR OG HURDIR) 0,85



SUD-AUSTUR
1:100

Samþykkt þann
03 MAI 2006
Byggingafulltrúinn í Hafnarfirði
F.h. Kristján Þórarinnsson

ÚTGÁFUFRILL

NÚMÉR:	DAGS:	SKÝRINGAR:	HANNAÐ:
A1	07.04.2006	BYGGINGARNEFNDARTEIKNING	EMJ
DAGS. UNDIRSKRIFTAR:		NAFN OG KT. SAMRÆMINGARHÖNNUÐAR:	
		ELLERT MÁR JÓNSSON	300856-5789
UNDIRSKRIFT SAMRÆMINGARHÖNNUÐAR:			

SKÝRINGAR:

SÓTT ER UM LEYFI TIL AD BYGGJA VIÐBYGGINGU VIÐ NORDURHLIÐ HÚSSINS. VIÐBYGGINGIN ER TIMBURHÚS Á STEYPTUM KJALLARA EINS OG ELÐRA HÚS. VIÐBYGGINGIN SAMANSTENDUR AF STEYPTUM KJALLARA, 1.HÆÐ OG SVÖLUM OFAN Á ÞAKI NÝBYGGINGAR. EINNIG ER SÓTT UM LEYFI TIL AD BYGGJA SVALIR Á 1.HÆÐ VIÐ VIÐBYGGINGU TIL NORDURS OG ENDURBÆTA INNGANGSTRÖPPUR.

- BRÚTTÓSTÆRDIR ELÐRA HÚSS. : 124,9 M2,
: 303,7 M3
- BRÚTTÓSTÆRDIR BÍLSKÚRS. : 35,1 M2,
: 115,8 M3
- BRÚTTÓSTÆRDIR VIÐBYGGINGAR. : 56,7 M2,
: 153,8 M3

HÆÐ ELÐRI KJALLARA ER ADEINS 2,15 M EN GÓLFHÆÐ VIÐBYGGINGAR ER 40 CM NEDAR OG HÆÐ VIÐBYGGINGAR Í KJALLARA ÞVI 2,55 M.

VIÐBYGGING ER KLÆDD BÁRUJÁRNI LÍKT OG ELÐRA HÚS.

TEIKNING ÞESSI ER UNNIN FRÁ ADALTEIKNINGUM EFTIR GUNNÞÓR ADALSTEINSSON FRÁ 1997

ÖLL AFNOT OG AFRITUN TEIKNINGAR, AD HLUTA EDA HEILD, ER HÁÐ SKRIFLEGU LEYFI HÖFUÐA.

ELLERT MÁR JÓNSSON MIDHÚSUM 32 · 112 REYKJAVÍK
SÍMI: 587 3311 ·
NETFANG: emj@internet.is
FÉLAGI Í VFI

HEITI VERKS:
NÖNNUSTÍGUR 4
HAFNARFIRÐI

HEITI TEIKNINGAR:
EINBÝLISHÚS
VIÐBYGGING, GRUNNMYND 1. HÆÐAR,
AFSTÖDUMYND OG ÚTLIT

MELT:	TEIKNAD:	GEYMSLUNÚMÉR:	VNR:
	EMJ	3.300.303	3.300.303
HANNAÐ:	YFIRFARID:	MKV:	NR. TEIKNINGAR:
EMJ		1:100/1:500	01
DAGS. UNDIRSKRIFTAR:	NAFN OG KT. HÖNNUÐAR:	ÚTGÁFA:	
07.04.06	ELLERT MÁR JÓNSSON 300856-5789	A1	